



## ISTITUTO COMPRENSIVO "PAOLO SOPRANI"

Scuola dell'Infanzia – Primaria – Secondaria di Grado  
60022 Castelfidardo (AN) - Tel. 071/780068 - Fax. 071/7820746  
Distretto Scolastico N. 10 - Codice Fiscale N. 80014390423  
E-mail: [anic83100r@istruzione.it](mailto:anic83100r@istruzione.it)  
URL: <http://icsoprani.it>

# PIANO TRIENNALE DELL'OFFERTA FORMATIVA

*aa.ss. 2016/2017 – 2017/2018 – 2018/2019*





# ISTITUTO COMPRENSIVO "PAOLO SOPRANI"

Scuola dell'Infanzia – Primaria – Secondaria di Grado  
60022 Castelfidardo (AN) - Tel. 071/780068 - Fax. 071/7820746  
Distretto Scolastico N. 10 - Codice Fiscale N. 80014390423  
E-mail: [anic83100r@istruzione.it](mailto:anic83100r@istruzione.it)  
URL: <http://icsoprani.it>

Ai sensi della legge 107, comma 14, del 13 luglio 2015, recante la "Riforma del sistema nazionale di Istruzione e Formazione e delega per il riordino delle disposizioni legislative vigenti", sulla scorta del RAV – Rapporto Annuale di autovalutazione, condiviso nel Collegio Docenti del 5/09/2015 e sulla scorta dell'atto di Indirizzo del Dirigente Scolastico, è stato elaborato il seguente PTOF, condiviso nel Collegio Docenti del 13/01/2016 (a data del Collegio di gennaio 2016) e deliberato dal Consiglio di Istituto nella seduta del 12/02/2016.



# ISTITUTO COMPRENSIVO "PAOLO SOPRANI"

Scuola dell'Infanzia – Primaria – Secondaria di Grado  
60022 Castelfidardo (AN) - Tel. 071/780068 - Fax. 071/7820746  
Distretto Scolastico N. 10 - Codice Fiscale N. 80014390423  
E-mail: [anic83100r@istruzione.it](mailto:anic83100r@istruzione.it)  
URL: <http://icsoprani.it>

## INDICE

<b>Presentazione della scuola</b>	p. 4
1. Analisi della realtà socio-ambientale	p. 6
<b>Dati generali dell'Istituto</b>	
1. Risorse strutturali	p. 8
2. Alunni	p. 9
3. Docenti	p. 10
4. Organigramma	p. 11
<b>Articolazione del curricolo e quadro orario</b>	p. 12
1. Offerta formativa	p. 13
2. Finalità generali	p. 15
3. Progettualità curricolare ed extracurricolare	p. 16
4. Tempo scuola	p. 19
<b>Priorità, traguardi ed obiettivi del RAV</b>	p. 21
<b>Docenti organico potenziato</b>	p. 23
<b>Fabbisogno dei posti del personale A.T.A.</b>	p. 25



# ISTITUTO COMPRENSIVO "PAOLO SOPRANI"

Scuola dell'Infanzia – Primaria – Secondaria di Grado  
60022 Castelfidardo (AN) - Tel. 071/780068 - Fax. 071/7820746  
Distretto Scolastico N. 10 - Codice Fiscale N. 80014390423  
E-mail: [anic83100r@istruzione.it](mailto:anic83100r@istruzione.it)  
URL: <http://icsoprani.it>

## PRESENTAZIONE DELLA SCUOLA

L'Istituto Comprensivo "Paolo Soprani" è un punto di riferimento nel territorio per attività di sperimentazione:

- o **nel campo musicale**
- o **nel favorire "Ambienti di Apprendimento"**
- o **nella Dimensione Europea dell'Educazione**
- o **nell'incentivare l'apprendimento delle lingue**
- o **nel processo di rinnovamento della didattica**
- o **nella ricerca-azione per combattere l'insuccesso scolastico**

Si distingue nel panorama scolastico territoriale per essere:

- ✚ "Unica scuola ad indirizzo musicale" del Distretto che vanta una lunghissima tradizione, con l'insegnamento di 5 strumenti: pianoforte, chitarra, violino, flauto traverso e fisarmonica. La specialità fisarmonica è stata inserita per prima, in ordine di tempo, fra tutte le Scuole Medie ad indirizzo musicale del territorio nazionale. La scuola ha una sua orchestra e una corale.
- ✚ "Scuola Polo per la didattica della Storia" poiché è stata individuata come sede di formazione e ricerca-azione per i docenti di Storia delle Scuole Secondarie di I grado; nel corso degli anni si è aggiunta la formazione e ricerca-azione per i docenti della Scuola Primaria e Secondaria di II grado e l'Istituto è divenuto scuola capofila di una rete interprovinciale.



## ISTITUTO COMPRENSIVO "PAOLO SOPRANI"

Scuola dell'Infanzia – Primaria – Secondaria di Grado  
60022 Castelfidardo (AN) - Tel. 071/780068 - Fax. 071/7820746  
Distretto Scolastico N. 10 - Codice Fiscale N. 80014390423  
E-mail: [anic83100r@istruzione.it](mailto:anic83100r@istruzione.it)  
URL: <http://icsoprani.it>

- ✚ "Scuola Polo nell'ambito del processo "Europa dell'Istruzione" e Referente, a livello nazionale, per la promozione di "Ambienti favorevoli all'Apprendimento" poiché è stata scelta dal Ministero, come polo, a livello italiano ed europeo, per progetti finalizzati alla ricerca-azione sulla Educazione linguistica integrata e il CLIL e alla creazione di ambienti favorevoli al plurilinguismo.
- ✚ Scuola individuata, a livello nazionale, per la promozione di "Ambienti favorevoli all'Apprendimento", per la sperimentazione di progetti e attività mirate allo sviluppo ottimale delle competenze chiave definite dal Trattato di Lisbona per i giovani del III millennio.
- ✚ Scuola con, al suo interno, un plesso ad Indirizzo Montessoriano e, dall'anno scolastico 2010-2011, una sezione di Scuola Secondaria di I grado ad ispirazione montessoriana.



# ISTITUTO COMPRENSIVO "PAOLO SOPRANI"

Scuola dell'Infanzia – Primaria – Secondaria di Grado  
60022 Castelfidardo (AN) - Tel. 071/780068 - Fax. 071/7820746  
Distretto Scolastico N. 10 - Codice Fiscale N. 80014390423  
E-mail: [anic83100r@istruzione.it](mailto:anic83100r@istruzione.it)  
URL: <http://icsoprani.it>

## **1. Analisi della realtà socio-ambientale**

L'Istituto Comprensivo è costituito da otto plessi:

- ✚ Scuola dell'Infanzia "Rodari"
- ✚ Scuola dell'Infanzia "Fornaci"
- ✚ Casa dei bambini" (Scuola dell'Infanzia ad indirizzo montessoriano)
- ✚ Scuola Primaria "Cialdini"
- ✚ Scuola Primaria "Dalla Chiesa"
- ✚ Scuola Primaria "Montessori"
- ✚ Scuola Primaria "Montessori" e Scuola secondaria di I grado ad ispirazione montessoriana "Mario Montessori"
- ✚ Scuola Secondaria di I grado "Paolo Soprani"

Raccoglie quindi gli allievi provenienti sia dal centro cittadino sia dalle frazioni. Una simile realtà risulta pertanto estremamente composita, sia per l'età degli alunni, sia per il tessuto sociale a cui appartengono, pertanto l'offerta formativa che l'Istituto propone deve essere varia ed adeguata alle diverse esigenze, deve svolgere inoltre un'azione educativa e preventiva in situazioni di particolare disagio socio-affettivo e ambientale.

Il contesto territoriale è generalmente caratterizzato da:

- livello di mobilità lavorativa crescente, a motivo della recente crisi economica
- forte vocazione artigianale e industriale
- presenza della piccola azienda agricola



## ISTITUTO COMPRENSIVO "PAOLO SOPRANI"

Scuola dell'Infanzia – Primaria – Secondaria di Grado  
60022 Castelfidardo (AN) - Tel. 071/780068 - Fax. 071/7820746  
Distretto Scolastico N. 10 - Codice Fiscale N. 80014390423  
E-mail: [anic83100r@istruzione.it](mailto:anic83100r@istruzione.it)  
URL: <http://icsoprani.it>

- sviluppo del settore terziario
- presenza di centri specializzati per portatori di handicap
- progressiva crisi della famiglia
- disagio giovanile legato alla mancanza di strutture ricreative
- associazioni culturali con pochi aderenti
- associazioni sportive che aggregano molti ragazzi ma con una percentuale insoddisfacente



# ISTITUTO COMPRENSIVO "PAOLO SOPRANI"

Scuola dell'Infanzia – Primaria – Secondaria di Grado  
60022 Castelfidardo (AN) - Tel. 071/780068 - Fax. 071/7820746  
Distretto Scolastico N. 10 - Codice Fiscale N. 80014390423  
E-mail: [anic83100r@istruzione.it](mailto:anic83100r@istruzione.it)  
URL: <http://icsoprani.it>

## DATI GENERALI DELL'ISTITUTO

### 1. Risorse strutturali

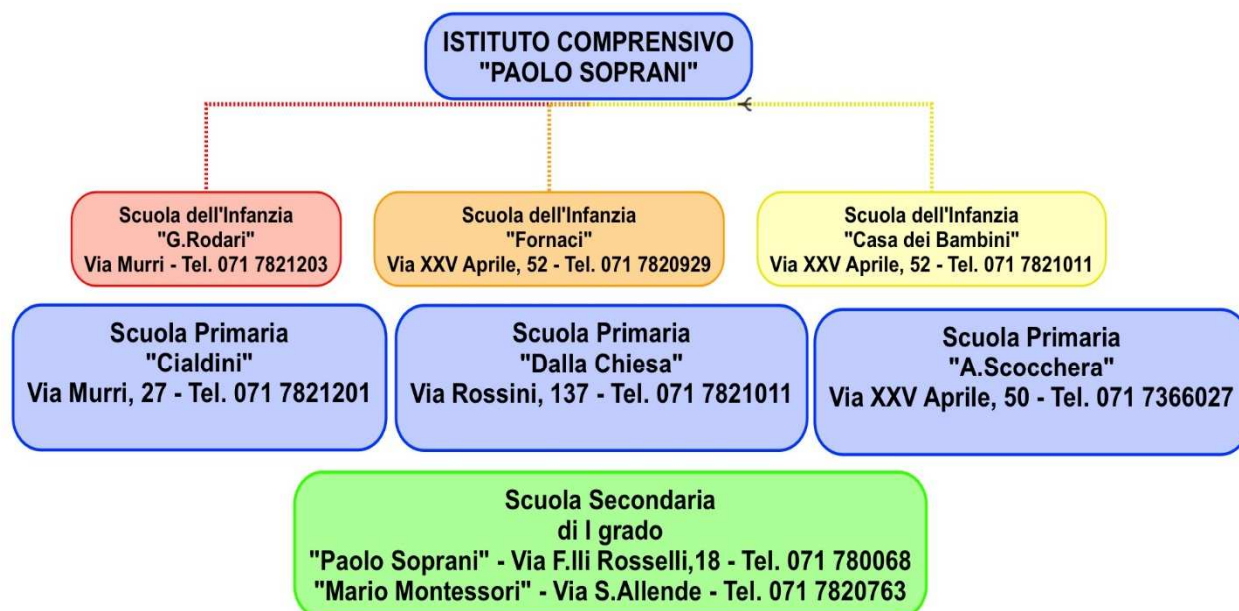





# ISTITUTO COMPRENSIVO "PAOLO SOPRANI"

Scuola dell'Infanzia – Primaria – Secondaria di Grado  
60022 Castelfidardo (AN) - Tel. 071/780068 - Fax. 071/7820746  
Distretto Scolastico N. 10 - Codice Fiscale N. 80014390423  
E-mail: [anic83100r@istruzione.it](mailto:anic83100r@istruzione.it)  
URL: <http://icsoprani.it>

## ***2. Alunni***

L'Istituto Comprensivo nell'anno scolastico 2015-16 presenta:

**n. 12** sezioni di Scuola Materna, per un totale di **260 alunni**.

(10 sezioni comuni + 2 antimeridiane, 3 con metodo "Montessori" + 1 antimeridiana)

**n. 23** classi di Scuola Primaria (di cui 7 con metodo montessoriano – tempo pieno - e una sempre a tempo pieno; n. 8 classi a tempo normale), per un totale di **478 alunni**.

**n. 17** classi di Scuola Secondaria di I grado, di cui 3 a tempo prolungato (36 ore settimanali), un corso ad indirizzo musicale (31/33 ore settimanali) e 11 classi a 30 h settimanali per un totale di **395 alunni**.

Il totale generale è di **1133** alunni.



## ISTITUTO COMPRENSIVO "PAOLO SOPRANI"

Scuola dell'Infanzia – Primaria – Secondaria di Grado  
60022 Castelfidardo (AN) - Tel. 071/780068 - Fax. 071/7820746

Distretto Scolastico N. 10 - Codice Fiscale N. 80014390423

E-mail: [anic83100r@istruzione.it](mailto:anic83100r@istruzione.it)

URL: <http://icsoprani.it>

### 3. Docenti

I Docenti impegnati nell'Istituto sono in totale **n.120**, così suddivisi:

Insegnanti di Scuola Media	N. 45	Insegnanti di Scuola Primaria	N. 47	Insegnanti di Scuola dell'Infanzia	N. 28
<i>Sostegno</i>	7	<i>Sostegno</i>	9	<i>Sostegno</i>	4
<i>Lettere</i>	11	<i>Insegnanti su posto comune</i>	21	<i>Insegnanti su posto comune</i>	16
<i>Sc.Matematiche</i>	7				
<i>Inglese</i>	4			<i>Insegnanti su posto montessoriano</i>	7
<i>Francese</i>	1	<i>Insegnanti su posto montessoriano</i>	14	<i>Religione</i>	1
<i>Spagnolo</i>	1				
<i>Arte e Immagine</i>	2	<i>Religione</i>	3		
<i>Musica</i>	2				
<i>Tecnologia</i>	2				
<i>Scienze Motorie</i>	2				
<i>Religione</i>	2				
<i>Strumenti Musicali</i> - <i>pianoforte</i> - <i>flauto</i> - <i>chitarra</i> - <i>fisarmonica</i>	4				



# ISTITUTO COMPRENSIVO "PAOLO SOPRANI"

Scuola dell'Infanzia – Primaria – Secondaria di Grado  
60022 Castelfidardo (AN) - Tel. 071/780068 - Fax. 071/7820746

Distretto Scolastico N. 10 - Codice Fiscale N. 80014390423

E-mail: [anic83100r@istruzione.it](mailto:anic83100r@istruzione.it)

URL: <http://icsoprani.it>

## 4. Organigramma

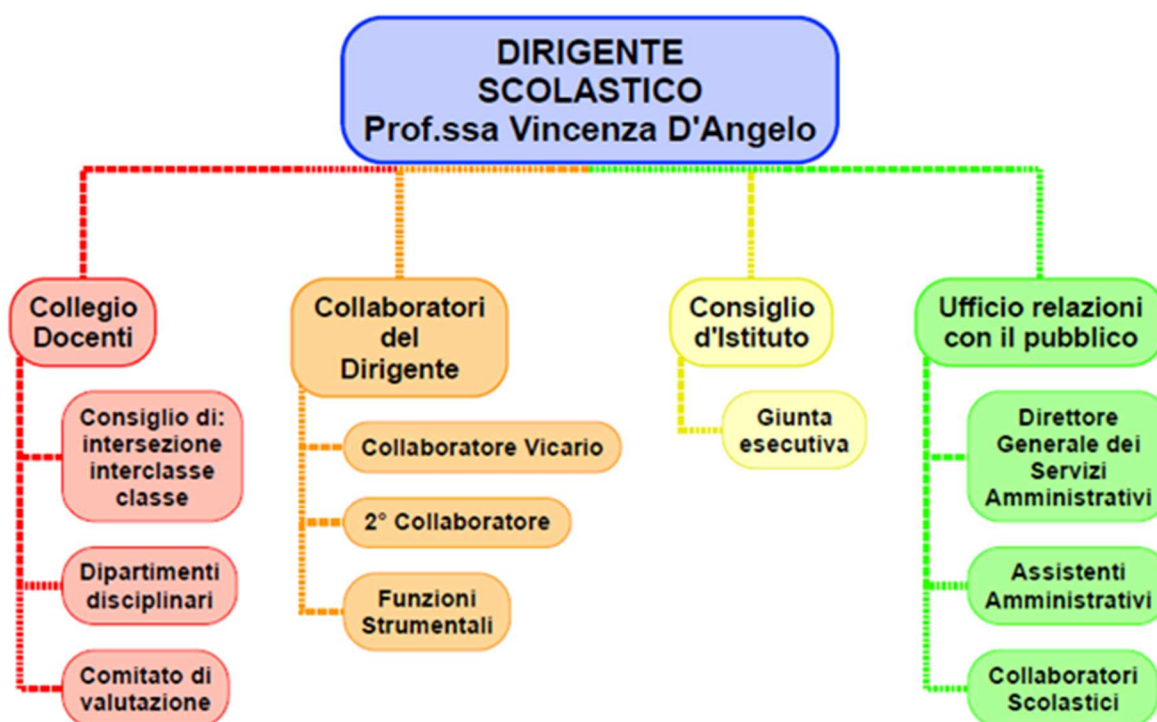



# ISTITUTO COMPRENSIVO "PAOLO SOPRANI"

Scuola dell'Infanzia – Primaria – Secondaria di Grado  
60022 Castelfidardo (AN) - Tel. 071/780068 - Fax. 071/7820746  
Distretto Scolastico N. 10 - Codice Fiscale N. 80014390423  
E-mail: [anic83100r@istruzione.it](mailto:anic83100r@istruzione.it)  
URL: <http://icsoprani.it>

## ARTICOLAZIONE DEL CURRICOLO E QUADRO ORARIO

Considerato che:

- il contesto territoriale è caratterizzato da una vivacità artistica, artigianale ed industriale e richiede all'istituzione scolastica una formazione basata su conoscenze e competenze, sul "saper fare" oltre che sul "saper essere";
- le specificità della nostra scuola sono:
  - a. **"Polo interprovinciale per la Storia"**
  - b. **"Polo nell'ambito dell'Europa dell'Istruzione"**
  - c. **Scuola Polo per la Rete nazionale e regionale "Più lingue, più Europa"**
  - d. **"Scuola ad indirizzo musicale"**
  - e. **"Scuola ad Indirizzo montessoriano", con annessa una sezione di scuola secondaria di I grado ad ispirazione montessoriana**

Il Collegio dei Docenti, nell'ambito dell'autonomia, intende offrire un Progetto Formativo di Istituto rispondente alle caratteristiche sopra menzionate e connotato da:

**FLESSIBILITÀ - MODULARITÀ - INTEGRAZIONE - DIDATTICA LABORATORIALE.**



# ISTITUTO COMPRENSIVO "PAOLO SOPRANI"

Scuola dell'Infanzia – Primaria – Secondaria di Grado  
60022 Castelfidardo (AN) - Tel. 071/780068 - Fax. 071/7820746  
Distretto Scolastico N. 10 - Codice Fiscale N. 80014390423  
E-mail: [anic83100r@istruzione.it](mailto:anic83100r@istruzione.it)  
URL: <http://icsoprani.it>

## **1. Offerta formativa**

Nell'erogazione del servizio tutti gli operatori scolastici fanno riferimento in primo luogo al diritto inviolabile dell'alunno a ricevere un'educazione e una istruzione adeguate alla formazione della persona ed alla sua piena cittadinanza nella società del nuovo millennio. L'offerta educativa e formativa tiene conto dunque delle esigenze e delle necessità del singolo alunno nel rispetto dei ritmi e dei modi di apprendere di ciascuno.

Le attività educative e di insegnamento sono finalizzate in ogni caso a garantire a tutti le opportunità formative necessarie per poter raggiungere risultati finali coerenti con il progetto educativo messo a punto dall'Istituto, i documenti programmatici nazionali e le competenze-chiave definite dal Trattato *Europa 2020*.

Agli alunni viene pertanto offerto un percorso formativo vario ed articolato:

- studio delle lingue comunitarie Inglese, Francese e Spagnolo, per le quali è possibile ottenere le relative certificazioni esterne internazionali
- didattica innovativa nell'insegnamento della Storia, dell'Italiano, della Matematica e delle Lingue Straniere
- educazione alla musica
- educazione alla cooperazione, alla cittadinanza attiva, alla tutela del patrimonio ambientale
- promozione della lettura come strumento per porre "solide radici" e "ali per volare"
- scambi culturali con i *Paesi partners* dei Progetti Erasmus+
- approfondimento del linguaggio informatico e multimediale
- possibilità di svolgere attività laboratoriali opzionali



## ISTITUTO COMPRENSIVO "PAOLO SOPRANI"

Scuola dell'Infanzia – Primaria – Secondaria di Grado  
60022 Castelfidardo (AN) - Tel. 071/780068 - Fax. 071/7820746  
Distretto Scolastico N. 10 - Codice Fiscale N. 80014390423  
E-mail: [anic83100r@istruzione.it](mailto:anic83100r@istruzione.it)  
URL: <http://icsoprani.it>

Nell'Istituto si opera per favorire il recupero dello svantaggio socio-culturale e delle difficoltà individuali, attenendosi al principio educativo che la proposta formativa deve essere differenziata e proporzionale alle difficoltà e alle esigenze di ciascuno.



# ISTITUTO COMPRENSIVO "PAOLO SOPRANI"

Scuola dell'Infanzia – Primaria – Secondaria di Grado  
60022 Castelfidardo (AN) - Tel. 071/780068 - Fax. 071/7820746  
Distretto Scolastico N. 10 - Codice Fiscale N. 80014390423  
E-mail: [anic83100r@istruzione.it](mailto:anic83100r@istruzione.it)  
URL: <http://icsoprani.it>

## ***2. Finalità generali***

- a) Garantire un'offerta formativa rispondente alle esigenze dell'utenza.
- b) Limitare l'insuccesso scolastico servendosi di ogni forma di linguaggio e strategia.
- c) Sviluppare le capacità critiche e di autovalutazione ampliando i propri orizzonti culturali.
- d) Orientare gli alunni anche verso la cultura del lavoro intesa come sintesi di progettualità e Manualità.
- e) Coltivare una vasta gamma di interessi che creino le condizioni per star bene con se stessi e con gli altri offrendo opportunità per una formazione equilibrata.
- f) Migliorare il processo di integrazione degli alunni con difficoltà di socializzazione e/o apprendimento.
- g) Fare della scuola un punto di riferimento non solo per attività squisitamente culturali, ma anche per iniziative di apprendimento non formali.



# ISTITUTO COMPRENSIVO "PAOLO SOPRANI"

Scuola dell'Infanzia – Primaria – Secondaria di Grado  
60022 Castelfidardo (AN) - Tel. 071/780068 - Fax. 071/7820746  
Distretto Scolastico N. 10 - Codice Fiscale N. 80014390423  
E-mail: [anic83100r@istruzione.it](mailto:anic83100r@istruzione.it)  
URL: <http://icsoprani.it>

## ***3. Progettualità curricolare ed extracurricolare***

Fanno parte integrante del curriculum obbligatorio, come ampliamento dell'Offerta Formativa da realizzarsi in orario scolastico ed extrascolastico i seguenti progetti:

### **1. Progetto "Più Lingue, più Europa"**

- *Subprogetto "Plurilinguismo"*
- *Subprogetto "CLIL"*
- *Subprogetto KET*
- *Mobilità degli studenti*
  
- **Progetto "Dimensione Europea dell'Educazione"**
  - *Subprogetto "Erasmus+"*
  
- **Progetto "Rinnovamento della didattica della Storia"**
  
- **Progetto "Sulle ali della musica"- Dai giochi sonori alla sezione ad indirizzo musicale.**
  - *Subprogetto per il Corso D – Sezione musicale ad istituzione ministeriale*
  - *Subprogetto "Corso di violino per alunni della sezione D ad indirizzo musicale"*
  - *Subprogetto "Laboratorio di musica d'insieme"*
  - *Subprogetto "DO, RE...MI diverto"*
  - *Subprogetto " Andiamo in scena"*





# ISTITUTO COMPRENSIVO "PAOLO SOPRANI"

Scuola dell'Infanzia – Primaria – Secondaria di Grado  
60022 Castelfidardo (AN) - Tel. 071/780068 - Fax. 071/7820746  
Distretto Scolastico N. 10 - Codice Fiscale N. 80014390423  
E-mail: [anic83100r@istruzione.it](mailto:anic83100r@istruzione.it)  
URL: <http://icsoprani.it>

- *Subprogetto "Tasty e Picchio"*
- *Subprogetto "Fisarmonica"*
- *Subprogetto "Chitarra insieme e musica insieme"*
- *Subprogetto "Coro d'Istituto"*
  
- **Progetto "Educazione alla cittadinanza attiva, alla tutela del patrimonio ambientale, alla cooperazione"**
  - *Subprogetto "Minisindaci dei Parchi italiani"*
  - *Subprogetto "Ambiente"*
  - *Subprogetto "Crescere nella cooperazione"*
  - *Subprogetto "Face to faith"*
  
- **Progetto "Didattica metacognitiva" – "Ambienti di apprendimento"**
  - *Subprogetto "Una bussola per crescere"*
  - *Subprogetto "Solide radici... ali per volare"*
  - *Subprogetto "Giornalisti in erba"*
  - *Subprogetto "Le parole della Scienza"*
  - *Subprogetto "Didattica con la LIM"*
  - *Subprogetto "Book in progress"*
  
- **Progetto: "Svantaggio – Star bene a scuola"**
  - *Subprogetto "Prevenzione DSA"*
  - *Subprogetto "Diagnosi e trattamento precoce dei DSA"*
  - *Subprogetto "Integrazione handicap"*



## ISTITUTO COMPRENSIVO "PAOLO SOPRANI"

Scuola dell'Infanzia – Primaria – Secondaria di Grado  
60022 Castelfidardo (AN) - Tel. 071/780068 - Fax. 071/7820746  
Distretto Scolastico N. 10 - Codice Fiscale N. 80014390423  
E-mail: [anic83100r@istruzione.it](mailto:anic83100r@istruzione.it)  
URL: <http://icsoprani.it>

- *Subprogetto "Special Olympics"*
- *Subprogetto "Biennio Ponte"*
- *Subprogetto "Sportello famiglia-Istruzione domiciliare"*
  
- **Progetto "Gioco-sport"**
  - *Subprogetto "Laboratorio invernale"*
  - *Subprogetto "Special Olympics"*



## ISTITUTO COMPRENSIVO "PAOLO SOPRANI"

Scuola dell'Infanzia – Primaria – Secondaria di Grado  
60022 Castelfidardo (AN) - Tel. 071/780068 - Fax. 071/7820746  
Distretto Scolastico N. 10 - Codice Fiscale N. 80014390423  
E-mail: [anic83100r@istruzione.it](mailto:anic83100r@istruzione.it)  
URL: <http://icsoprani.it>

### 4. Tempo scuola

<b>Tempo scuola della Scuola Secondaria di I grado</b>	
<b>TEMPO SCUOLA ORDINARIO</b> <ul style="list-style-type: none"><li>• <b>30 h di lezione settimanali:</b> 29 h di insegnamenti curriculari più 1 h di approfondimento di Italiano (orario antimeridiano)</li></ul>	<b>TEMPO SCUOLA ORDINARIO CORSO AD INDIRIZZO MUSICALE</b> <ul style="list-style-type: none"><li>• <b>30 h di lezione settimanali:</b> 29 h di insegnamenti curriculari più 1 h di approfondimento di Italiano. Sono previsti 1 modulo settimanale di attività orchestrale e 1 rientro pomeridiano per la lezione individuale di strumento.</li></ul>
<b>TEMPO PROLUNGATO SPERIMENTAZIONE MONTESSORIANA</b> <ul style="list-style-type: none"><li>• <b>36 h di lezione settimanali</b> così distribuite: lunedì-giovedì ore 8.00-15.30 (comprehensive di mensa) martedì-venerdì ore 8.00-16.00 (comprehensive di mensa) mercoledì ore 8.00-13.00</li></ul>	

<b>Tempo scuola delle Scuole dell'Infanzia</b>	
<b>"Rodari" (Crocette)</b> <b>Ingresso:</b> ore 8.00-9.00 <b>Uscita antimeridiana:</b> ore 12.10-12.30 1° uscita pomeridiana e rientro: ore 13.30-13.45 2° uscita pomeridiana: ore 15.45-16.00	<b>"Fornaci" (Fornaci)</b> <b>Ingresso:</b> ore 8.00-9.00 <b>Uscita antimeridiana:</b> ore 12.00-12.20 1° uscita pomeridiana e rientro: ore 13.15-13.45 2° uscita pomeridiana: ore 15.45-16.00



# ISTITUTO COMPRENSIVO "PAOLO SOPRANI"

Scuola dell'Infanzia – Primaria – Secondaria di Grado  
60022 Castelfidardo (AN) - Tel. 071/780068 - Fax. 071/7820746  
Distretto Scolastico N. 10 - Codice Fiscale N. 80014390423  
E-mail: [anic83100r@istruzione.it](mailto:anic83100r@istruzione.it)  
URL: <http://icsoprani.it>

## **"Casa dei Bambini" ( Fornaci)**

**Ingresso:** ore 8.00-9.00  
**Uscita antimeridiana:** ore 11.45-12.15  
1° uscita pomeridiana e rientro: ore 13.30-14.00  
2° uscita pomeridiana: ore 15.30-16.00

## ***Tempo scuola delle Scuole Primarie***

### **"Cialdini" (Crocette)**

**Tempo Normale (27 ore settimanali):** dal lunedì al venerdì ore 8.00-12.30 con 2 rientri pomeridiani dalle ore 13.45 alle ore 16.00.

**Tempo Pieno (40 ore settimanali):** dal lunedì al venerdì ore 8.00-16.00, con mensa autogestita.

### **"Dalla Chiesa" (Fornaci)**

**30 ore settimanali:** dal lunedì al sabato ore 7.55-12.25, con un rientro settimanale di 3 ore (ore 14.45-17.45).

### **"Montessori"**

Tempo Pieno (40 ore settimanali): dal lunedì al venerdì ore 8.00-16.00, comprensive di mensa.



# ISTITUTO COMPRENSIVO "PAOLO SOPRANI"

Scuola dell'Infanzia – Primaria – Secondaria di Grado  
60022 Castelfidardo (AN) - Tel. 071/780068 - Fax. 071/7820746  
Distretto Scolastico N. 10 - Codice Fiscale N. 80014390423  
E-mail: [anic83100r@istruzione.it](mailto:anic83100r@istruzione.it)  
URL: <http://icsoprani.it>

## PRIORITA', TRAGUARDI ED OBIETTIVI DEL RAV

Il presente Piano di Miglioramento parte dalle risultanze dell'Autovalutazione d'Istituto, così come contenuta nel Rapporto di Autovalutazione (RAV), presente sul portale Scuola in Chiaro del Ministero dell'Istruzione, dell'Università e della Ricerca.

In particolare, si rimanda al RAV per quanto riguarda:

- l'analisi del contesto in cui opera l'istituto;
- l'inventario delle risorse materiali, finanziarie, strumentali ed umane di cui si avvale;
- gli esiti documentati degli apprendimenti degli studenti;
- la descrizione dei processi organizzativi e didattici messi in atto.

Si riportano in forma esplicita, come punto di partenza per la pianificazione del Piano di Miglioramento la **PRIORITÀ** e i **TRAGUARDI** previsti dal **RAV**.

ESITI	PRIORITÀ	TRAGUARDI	OBIETTIVI DI PROCESSO
<b>RISULTATI NELLE PROVE STANDARDIZZATE NAZIONALI</b>	Ridurre la varianza	Ridurre del 25% la varianza tra e dentro le classi della Scuola Primaria	<b>Area:</b> Curricolo, progettazione e valutazione;
	Degli Esiti di Italiano e Matematica tra le classi della Scuola Primaria		➤ Potenziare a livello di programmazione, momenti di confronto per una maggiore condivisione di buone pratiche e scambio di strategie operative.



## ISTITUTO COMPRENSIVO "PAOLO SOPRANI"

Scuola dell'Infanzia – Primaria – Secondaria di Grado  
60022 Castelfidardo (AN) - Tel. 071/780068 - Fax. 071/7820746

Distretto Scolastico N. 10 - Codice Fiscale N. 80014390423

E-mail: [anic83100r@istruzione.it](mailto:anic83100r@istruzione.it)

URL: <http://icsoprani.it>

	Migliorare le competenze in Italiano e Matematica degli alunni della Scuola Primaria.	Allineare i risultati degli alunni della scuola primaria con i risultati delle Scuole Primaria di pari <b>ESCS</b> .	<b>Area:</b> Curricolo, progettazione e valutazione;  ➤ Sulla base della progettazione curricolare di Italiano e Matematica, programmare percorsi per competenze per classi parallele.
<b>COMPETENZE CHIAVE E DI CITTADINANZA</b>	Elaborare i curricula disciplinari per competenze in verticale.	Concordare abilità e conoscenze in entrata e in uscita per classi parallele.	<b>Area:</b> Curricolo, progettazione e valutazione;
	Valutate per competenze.	Utilizzare rubriche di valutazione condivise.	➤ Programmare Unità Didattiche di apprendimento per competenze con compiti di valutazione autentica



## ISTITUTO COMPRENSIVO "PAOLO SOPRANI"

Scuola dell'Infanzia – Primaria – Secondaria di Grado  
60022 Castelfidardo (AN) - Tel. 071/780068 - Fax. 071/7820746  
Distretto Scolastico N. 10 - Codice Fiscale N. 80014390423  
E-mail: [anic83100r@istruzione.it](mailto:anic83100r@istruzione.it)  
URL: <http://icsoprani.it>

**DOCENTI ORGANICO POTENZIATO L.107/2015 art. 1, c.7**  
**(da utilizzare nel segmento scolastico indicato non escludendo, tuttavia, il meccanismo del prestito professionale)**

Partendo dai dati di organico di fatto del corrente anno scolastico e facendo una realistica previsione per il triennio a venire, si elabora la seguente proiezione, da verificare di anno in anno, a iscrizioni concluse e relativamente ai posti di sostegno disponibili.

### **Primaria**

**n. 1 docente** per la valorizzazione e potenziamento delle competenze linguistiche, con particolare riferimento all'italiano nonché alla lingua inglese (lettera a) –

classe concorso A 345 / ambito disciplinare D / insegnante con competenze CLIL

**n. 2 docenti** con titolo di sostegno per la prevenzione e contrasto della dispersione scolastica, di ogni forma di discriminazione e del bullismo, anche informatico; potenziamento dell'inclusione scolastica e del diritto allo studio degli alunni con bisogni educativi speciali attraverso percorsi individualizzati e personalizzati (lettera l).

### **Scuola Secondaria di I grado**

**n. 2 docenti** per lo sviluppo di comportamenti responsabili ispirati alla conoscenza e al rispetto della legalità, della sostenibilità ambientale, dei beni paesaggistici, del patrimonio e delle attività (lettera e).

Classe di concorso A043 - Italiano, storia ed educazione civica, geografia nella scuola media.



## ISTITUTO COMPRENSIVO "PAOLO SOPRANI"

Scuola dell'Infanzia – Primaria – Secondaria di Grado  
60022 Castelfidardo (AN) - Tel. 071/780068 - Fax. 071/7820746  
Distretto Scolastico N. 10 - Codice Fiscale N. 80014390423  
E-mail: [anic83100r@istruzione.it](mailto:anic83100r@istruzione.it)  
URL: <http://icsoprani.it>

**n. 1 docente** per la prevenzione e contrasto della dispersione scolastica, di ogni forma di discriminazione e del bullismo, anche informatico; potenziamento dell'inclusione scolastica e del diritto allo studio degli alunni con bisogni educativi speciali attraverso percorsi individualizzati e personalizzati (lettera l).

Classe di concorso A059 - Scienze matematiche, chimiche, fisiche e naturali nella scuola media.

**n. 1 docente** per il potenziamento delle competenze nella pratica e nella cultura musicali (lettera c).

Classe di concorso A032 – Educazione musicale nella scuola media





# ISTITUTO COMPRENSIVO "PAOLO SOPRANI"

Scuola dell'Infanzia – Primaria – Secondaria di Grado  
60022 Castelfidardo (AN) - Tel. 071/780068 - Fax. 071/7820746

Distretto Scolastico N. 10 - Codice Fiscale N. 80014390423

E-mail: [anic83100r@istruzione.it](mailto:anic83100r@istruzione.it)

URL: <http://icsoprani.it>

## FABBISOGNO DEI POSTI DEL PERSONALE AMINISTRATIVO, TECNICO, AUSILIARIO

	PLESSO/SEDE DISTACCATA	N.CLASSI	N.ALUNNI	N. UNITA' DI PERSONALE
<b>Collaboratori scolastici</b>	Infanzia "Rodari"	5	111	3
	Infanzia "Fornaci"	3	74	2
	Infanzia "Casa dei Bambini"	4	84	2
	Primaria "Dalla Chiesa"	9	210	2
	Primaria "Cialdini"  (7 Primaria "Cialdini" + 3 Primaria "Scocchera")	10	188	4
	Primaria "Scocchera"	3	56	2
	Sec. I gr. "Soprani"	14	316	5
	Sec. I gr. "Montessori"  3 Sec.I gr. + 1 Primaria "Scocchera"	4	97	2
<b>Assistenti amministrativi</b>				0



## ISTITUTO COMPRENSIVO "PAOLO SOPRANI"

Scuola dell'Infanzia – Primaria – Secondaria di Grado  
60022 Castelfidardo (AN) - Tel. 071/780068 - Fax. 071/7820746  
Distretto Scolastico N. 10 - Codice Fiscale N. 80014390423  
E-mail: [anic83100r@istruzione.it](mailto:anic83100r@istruzione.it)  
URL: <http://icsoprani.it>

<b>D.S.G.A.</b>				1
-----------------	--	--	--	---

il comma 14, punto 3, della legge 107 del 13/07/2015 richiede l'indicazione nel PTOF del fabbisogno relativo ai posti del personale amministrativo, tecnico, ausiliario, ma sempre *nel rispetto dei limiti e dei parametri stabiliti dal regolamento di cui al D.P.R. 22 giugno 2009, n. 1109, tenuto conto di quanto previsto dall'articolo 1, comma 334, della legge 29 dicembre 2014, n. 190*. La qualificazione del suddetto personale, andrà necessariamente fatta partendo dai dati storici della scuola ed effettuando una proiezione per i prossimi tre anni sulla scorta degli incrementi e decrementi del numero degli alunni e delle classi.