



Ministero dell'Istruzione



Liceo Artistico
Edgardo Mannucci

ANCONA - JESI - FABRIANO

Via M. Buonarroti,12 - 60125 ANCONA Tel. 071-2805003-4 P.Iva - Codice Fiscale: 80014290425
www.liceoartisticomannucci.gov.it e-mail: info@liceoartisticomannucci.it P.E.C.: ansd01000q@pec.istruzione.it

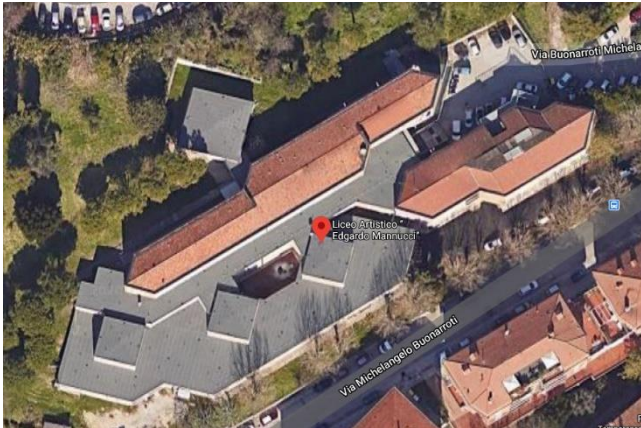

Il Liceo Artistico “E. Mannucci” nelle sue tre sedi di Ancona-Fabriano-Jesi e con i suoi sei indirizzi, è l’unica scuola del distretto orientata alla creatività e all’arte. Il piano di studi fornisce all’alunno capacità operative ed un’ampia base culturale, utile presupposto alla formazione di una figura professionale in grado di proseguire gli studi a livello universitario o di inserirsi nel mondo del lavoro. Il rapporto sinergico tra

le discipline progettuali di indirizzo ed i laboratori specifici, offrono allo studente l’opportunità di sperimentare nel concreto ogni fase del processo di costruzione dell’immagine, dall’ideazione alla esecuzione. Gli insegnamenti di Discipline Grafiche, Pittoriche, Plastiche e Geometriche rappresentano ulteriori punti di riferimento che concorrono a far comprendere la varietà presente all’interno di un’offerta formativa unitaria, che conduce l’allievo verso l’uso consapevole delle varie espressioni della comunicazione visiva. L’esigenza di far vivere insieme esperienza e ricerca del nuovo, ha indotto a sondare e sperimentare strategie didattiche in grado di interpretare i bisogni che provengono dalla realtà odierna, ha favorito e reso più efficace la collaborazione tra gli ambiti disciplinari, ha permesso modalità pedagogiche più aperte, ha consentito di stringere relazioni con il territorio improntate alla valorizzazione delle molte risorse presenti.

Il Liceo Artistico “Mannucci” aderisce al progetto “PCTO” che permette agli studenti l’approfondimento e l’arricchimento delle competenze proprie degli indirizzi attraverso la partecipazione a stage presso Studi professionali e Aziende del settore.

Prosecuzione degli studi

- Tutte le Facoltà Universitarie
- DAMS
- ISIA (Istituto Superiore per le Industrie Artistiche)
- Accademia di Belle Arti
- Tutti i percorsi di apprendimento caratterizzati dalle nuove Tecnologie Multimediali ed al Patrimonio Artistico Culturale.



Ministero dell'Istruzione



Liceo Artistico
Edgardo Mannucci

ANCONA - JESI - FABRIANO

Via M. Buonarroti,12 - 60125 ANCONA Tel. 071-2805003-4 P.Iva - Codice Fiscale: 80014290425
www.liceoartisticomannucci.gov.it e-mail: info@liceoartisticomannucci.it P.E.C.: ansd01000q@pec.istruzione.it

BIENNIO COMUNE –BIENNIO COMUNE –BIENNIO COMUNE

Discipline geometriche

Disciplina che, attraverso la conoscenza dei vari metodi di rappresentazione dello spazio, concorre alla formazione di una solida struttura che seguendo procedimenti logici sviluppa processi creativi e progettuali, nonché il controllo della manualità attraverso l'uso degli strumenti.

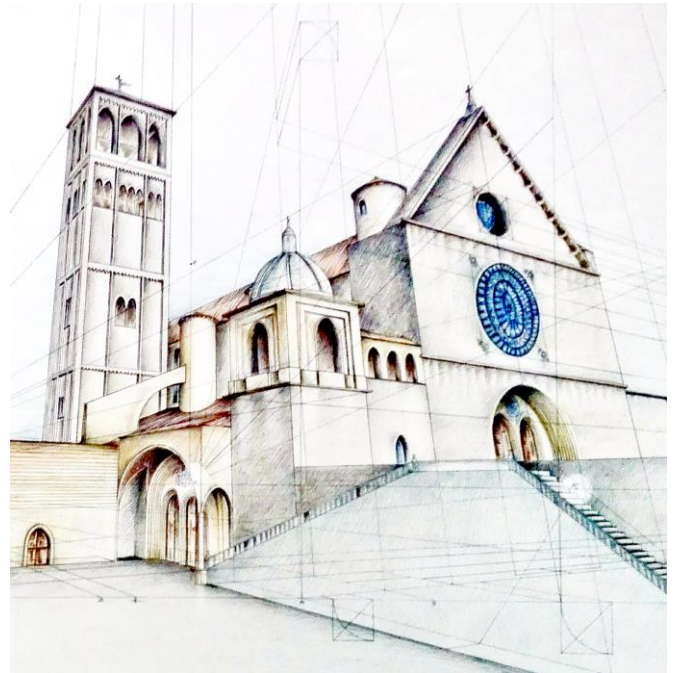

Discipline grafiche e pittoriche

Disciplina che conduce lo studente all'analisi delle forme, delle linee, del colore ed alla loro riproposizione attraverso un processo interpretativo che contempla l'acquisizione delle varie tecniche pittoriche





Ministero dell'Istruzione



Liceo Artistico
Edgardo Mannucci

ANCONA - JESI - FABRIANO

Via M. Buonarroti,12 - 60125 ANCONA Tel. 071-2805003-4 P.Iva - Codice Fiscale: 80014290425
www.liceoartisticomannucci.gov.it e-mail: info@liceoartisticomannucci.it P.E.C.: ansd01000q@pec.istruzione.it

Discipline plastiche scultoree

In questa disciplina lo studente sperimenta, nella creatività come nella manualità, materiali diversi come creta, gesso, polistirolo, metalli... dando vita a forme tridimensionali.



Laboratorio Artistico

Nel primo biennio la disciplina prevede la conoscenza teorico-pratica delle procedure e delle tecniche operative proprie dei laboratori presenti negli indirizzi (Arti Figurative , Architettura ed Ambiente, Audiovisivo e Multimediale, Design, Grafica e Scenografia) attivi dal secondo biennio.





Ministero dell'Istruzione



Liceo Artistico
Edgardo Mannucci

ANCONA - JESI - FABRIANO

Via M. Buonarroti,12 - 60125 ANCONA Tel. 071-2805003-4 P.Iva - Codice Fiscale: 80014290425
www.liceoartisticomannucci.gov.it e-mail: info@liceoartisticomannucci.it P.E.C.: ansd01000q@pec.istruzione.it

Indirizzi di studio

Architettura e Ambiente (sede di Ancona)

Al termine del percorso Liceale con indirizzo Architettura ed Ambiente lo studente sarà in grado di padroneggiare le strategie compositive e le tecniche di rappresentazione anche in ambiente CAD e stampa 3D, sarà autonomo nella corretta gestione dell'iter progettuale che spazia dalla schizzo alla realizzazione del modello tridimensionale realizzato nel laboratorio.





Ministero dell'Istruzione



Liceo Artistico
Edgardo Mannucci

ANCONA - JESI - FABRIANO

Via M. Buonarroti,12 - 60125 ANCONA Tel. 071-2805003-4 P.Iva - Codice Fiscale: 80014290425
www.liceoartisticomannucci.gov.it e-mail: info@liceoartisticomannucci.it P.E.C.: ansd01000q@pec.istruzione.it

Piano di studio indirizzo **Architettura e ambiente**

	1° Biennio		2° Biennio		5° anno
	1° anno	2° anno	3° Anno	4° anno	
ORARIO SETTIMANALE					
Lingua e letteratura italiana	4	4	4	4	4
Lingua e cultura straniera	3	3	3	3	3
Storia e Geografia	3	3			
Storia			2	2	2
Filosofia			2	2	2
Matematica	3	3	2	2	2
Fisica			2	2	2
Scienze naturali	2	2			
Chimica			2	2	
Storia dell'arte	3	3	3	3	3
Discipline grafiche e pittoriche	4	4			
Discipline plastiche scultoree	3	3			
Discipline geometriche	3	3			
Discipline progettuali Architettura e Ambiente			6	6	6
Laboratorio artistico*	3	3			
Laboratorio di Architettura e ambiente			6	6	8
Scienze motorie e sportive	2	2	2	2	2
Religione cattolica/attività alternativa	1	1	1	1	1
Totale complessivo ore	34	34	35	35	35

*Il laboratorio artistico prevede la pratica delle tecniche operative specifiche, nei settori specifici di indirizzo.



Ministero dell'Istruzione



Liceo Artistico
Edgardo Mannucci

ANCONA - JESI - FABRIANO

Via M. Buonarroti,12 - 60125 ANCONA Tel. 071-2805003-4 P.Iva - Codice Fiscale: 80014290425
www.liceoartisticomannucci.gov.it e-mail: info@liceoartisticomannucci.it P.E.C.: ansd01000q@pec.istruzione.it

Arti Figurative (sedi di Ancona e Jesi)

Al termine del percorso Liceale con indirizzo Arti Figurative lo studente sarà in grado di gestire i processi progettuali e operativi ed utilizzare in modo appropriato le diverse tecniche della figurazione bidimensionale e tridimensionale attraverso la conoscenza delle tecniche classiche, delle tecnologie contemporanee e delle forme espressive proprie del linguaggio artistico.

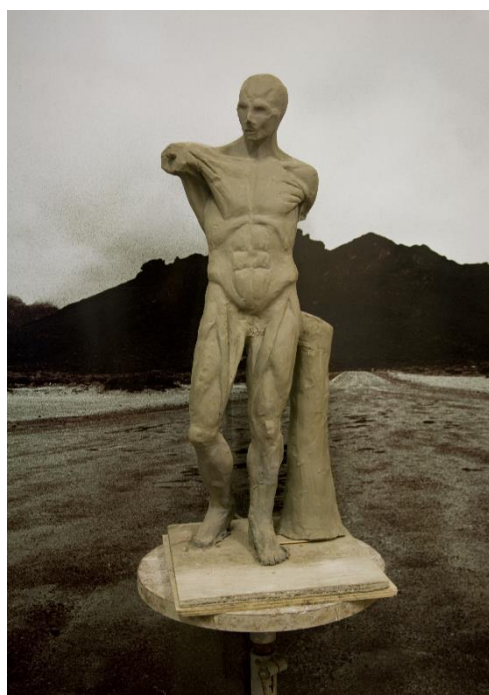



Ministero dell'Istruzione



Liceo Artistico
Edgardo Mannucci

ANCONA - JESI - FABRIANO

Via M. Buonarroti,12 - 60125 ANCONA Tel. 071-2805003-4 P.Iva - Codice Fiscale: 80014290425
www.liceoartisticomannucci.gov.it e-mail: info@liceoartisticomannucci.it P.E.C.: ansd01000q@pec.istruzione.it

Piano di studi indirizzo *Arti figurative*

	1° Biennio		2° Biennio		5° anno
	1° anno	2° anno	3° Anno	4° anno	
ORARIO SETTIMANALE					
Lingua e letteratura italiana	4	4	4	4	4
Lingua e cultura straniera	3	3	3	3	3
Storia e Geografia	3	3			
Storia			2	2	2
Filosofia			2	2	2
Matematica	3	3	2	2	2
Fisica			2	2	2
Scienze naturali	2	2			
Chimica			2	2	
Storia dell'arte	3	3	3	3	3
Discipline grafiche e pittoriche	4	4			
Discipline plastiche scultoree	3	3			
Discipline geometriche	3	3			
Discipline progettuali pittoriche/plastiche scultoree			6	6	6
Laboratorio artistico*	3	3			
Laboratorio della figurazione bidimensionale/tridimensionale			6	6	8
Scienze motorie e sportive	2	2	2	2	2
Religione cattolica/attività alternativa	1	1	1	1	1
Totale complessivo ore	34	34	35	35	35

*Il laboratorio artistico prevede la pratica delle tecniche operative specifiche, nei settori specifici di indirizzo.



Ministero dell'Istruzione



Liceo Artistico
Edgardo Mannucci

ANCONA - JESI - FABRIANO

Via M. Buonarroti,12 - 60125 ANCONA Tel. 071-2805003-4 P.Iva - Codice Fiscale: 80014290425
www.liceoartisticomannucci.gov.it e-mail: info@liceoartisticomannucci.it P.E.C.: ansd01000q@pec.istruzione.it

D

esign dei metalli e dell'oreficeria (sedi di Ancona e Jesi)

Al termine del percorso Liceale con indirizzo Design lo studente sarà in grado di elaborare idee originali acquisendo una Metodologia progettuale.

Le sue conoscenze comprenderanno le tecnologie, gli strumenti, i materiali, la modellazione software in 3d, per arrivare, attraverso la fase laboratoriale, alla realizzazione del gioiello e dell'oggettistica





Ministero dell'Istruzione



Liceo Artistico
Edgardo Mannucci

ANCONA - JESI - FABRIANO

Via M. Buonarroti,12 - 60125 ANCONA Tel. 071-2805003-4 P.Iva - Codice Fiscale: 80014290425
www.liceoartisticomannucci.gov.it e-mail: info@liceoartisticomannucci.it P.E.C.: ansd01000q@pec.istruzione.it

Piano di studi indirizzo **Design del gioiello e dell'oreficeria**

	1° Biennio		2° Biennio		5° anno
	1° anno	2° anno	3° Anno	4° anno	
ORARIO SETTIMANALE					
Lingua e letteratura italiana	4	4	4	4	4
Lingua e cultura straniera	3	3	3	3	3
Storia e Geografia	3	3			
Storia			2	2	2
Filosofia			2	2	2
Matematica	3	3	2	2	2
Fisica			2	2	2
Scienze naturali	2	2			
Chimica			2	2	
Storia dell'arte	3	3	3	3	3
Discipline grafiche e pittoriche	4	4			
Discipline plastiche scultoree	3	3			
Discipline geometriche	3	3			
Discipline progettuali Design			6	6	6
Laboratorio artistico*	3	3			
Laboratorio del Design			6	6	8
Scienze motorie e sportive	2	2	2	2	2
Religione cattolica/attività alternativa	1	1	1	1	1
Totale complessivo ore	34	34	35	35	35

*Il laboratorio artistico prevede la pratica delle tecniche operative specifiche, nei settori specifici di indirizzo.



Ministero dell'Istruzione



Liceo Artistico
Edgardo Mannucci

ANCONA - JESI - FABRIANO

Via M. Buonarroti,12 - 60125 ANCONA Tel. 071-2805003-4 P.Iva - Codice Fiscale: 80014290425
www.liceoartisticomannucci.gov.it e-mail: info@liceoartisticomannucci.it P.E.C.: ansd01000q@pec.istruzione.it

Audiovisivo e Multimediale (sedi di Ancona e Fabriano)

Al termine del percorso Liceale con indirizzo Audiovisivo e Multimediale lo studente sarà in grado di gestire i processi operativi e progettuali di un'opera audiovisiva, dalla ricerca del soggetto alle tecniche di proiezioni, passando dalla sceneggiatura, dallo storyboard, dalla ripresa, dal montaggio, dal fotoritocco e dalla post produzione .





Ministero dell'Istruzione



Liceo Artistico
Edgardo Mannucci

ANCONA - JESI - FABRIANO

Via M. Buonarroti,12 - 60125 ANCONA Tel. 071-2805003-4 P.Iva - Codice Fiscale: 80014290425
www.liceoartisticomannucci.gov.it e-mail: info@liceoartisticomannucci.it P.E.C.: ansd01000q@pec.istruzione.it

Piano di studi indirizzo **Audiovisivo e multimediale**

	1° Biennio		2° Biennio		5° anno
	1° anno	2° anno	3° Anno	4° anno	
ORARIO SETTIMANALE					
Lingua e letteratura italiana	4	4	4	4	4
Lingua e cultura straniera	3	3	3	3	3
Storia e Geografia	3	3			
Storia			2	2	2
Filosofia			2	2	2
Matematica	3	3	2	2	2
Fisica			2	2	2
Scienze naturali	2	2	2	2	
Storia dell'arte	3	3	3	3	3
Discipline grafiche e pittoriche	4	4			
Discipline plastiche scultoree	3	3			
Discipline geometriche	3	3			
Discipline progettuali Audiovisive e multimediali			6	6	6
Laboratorio artistico*	3	3			
Laboratorio Audiovisivo e multimediale			6	6	8
Scienze motorie e sportive	2	2	2	2	2
Religione cattolica/attività alternativa	1	1	1	1	1
Totale complessivo ore	34	34	35	35	35

*Il laboratorio artistico prevede la pratica delle tecniche operative specifiche, nei settori specifici di indirizzo.



Ministero dell'Istruzione



Liceo Artistico
Edgardo Mannucci

ANCONA - JESI - FABRIANO

Via M. Buonarroti,12 - 60125 ANCONA Tel. 071-2805003-4 P.Iva - Codice Fiscale: 80014290425
www.liceoartisticomannucci.gov.it e-mail: info@liceoartisticomannucci.it P.E.C.: ansd01000q@pec.istruzione.it

S

cenografia (sede di Ancona)

Al termine del percorso Liceale con indirizzo Scenografia lo studente sarà in grado di acquisire una metodologia progettuale finalizzata alla realizzazione e all'allestimento di spazi scenici nel settore dello spettacolo e del cinema, sarà inoltre in grado di creare spazi destinati all'esposizione di mostre e manifestazioni culturali.

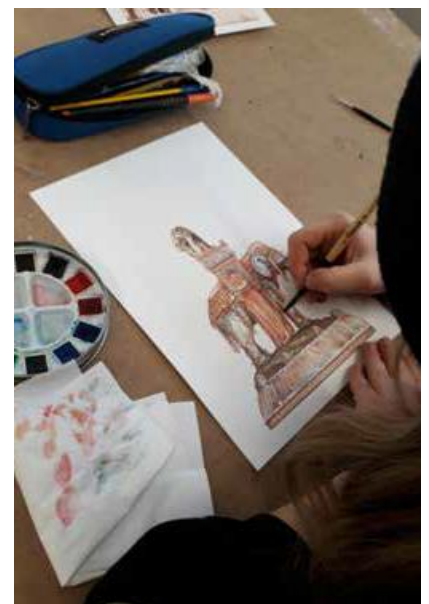



Ministero dell'Istruzione



Liceo Artistico
Edgardo Mannucci

ANCONA - JESI - FABRIANO

Via M. Buonarroti,12 - 60125 ANCONA Tel. 071-2805003-4 P.Iva - Codice Fiscale: 80014290425
www.liceoartisticomannucci.gov.it e-mail: info@liceoartisticomannucci.it P.E.C.: ansd01000q@pec.istruzione.it

Piano di studi indirizzo **Scenografia**

	1° Biennio		2° Biennio		5° anno
	1° anno	2° anno	3° Anno	4° anno	
ORARIO SETTIMANALE					
Lingua e letteratura italiana	4	4	4	4	4
Lingua e cultura straniera	3	3	3	3	3
Storia e Geografia	3	3			
Storia			2	2	2
Filosofia			2	2	2
Matematica	3	3	2	2	2
Fisica			2	2	2
Scienze naturali	2	2			
Chimica			2	2	
Storia dell'arte	3	3	3	3	3
Discipline grafiche e pittoriche	4	4			
Discipline plastiche scultoree	3	3			
Discipline geometriche	3	3			
Discipline progettuali scenografiche			5	5	5
Discipline geometriche e scenotecniche			2	2	2
Laboratorio artistico*	3	3			
Laboratorio di Scenografia			5	5	7
Scienze motorie e sportive	2	2	2	2	2
Religione cattolica/attività alternativa	1	1	1	1	1
Totale complessivo ore	34	34	35	35	35

*Il laboratorio artistico prevede la pratica delle tecniche operative specifiche, nei settori specifici di indirizzo.



Ministero dell'Istruzione



Liceo Artistico
Edgardo Mannucci

ANCONA - JESI - FABRIANO

Via M. Buonarroti,12 - 60125 ANCONA Tel. 071-2805003-4 P.Iva - Codice Fiscale: 80014290425
www.liceoartisticomannucci.gov.it e-mail: info@liceoartisticomannucci.it P.E.C.: ansd01000q@pec.istruzione.it

Grafica (sede di Fabriano)

Al termine del percorso liceale con indirizzo Grafica, lo studente conoscerà e saprà gestire, in maniera autonoma, i processi progettuali e operativi del graphic design (tradizionale e digitale, editoriale, di tipo informativo e comunicativo – pubblicitario, sociale, etc.) individuando sia nell'analisi, sia nella propria produzione, gli aspetti comunicativi, estetici, concettuali, espressivi, commerciali e funzionali che interagiscono e caratterizzano la comunicazione visiva.

Sarà quindi in grado di conoscere ed impiegare in modo appropriato le diverse tecniche e tecnologie, le strumentazioni fotografiche, informatiche e multimediali più diffuse (disegno vettoriale, fotoritocco, impaginazione, web publishing...) sapendo gestire l'iter progettuale del prodotto grafico – visivo cartaceo, digitale o web.

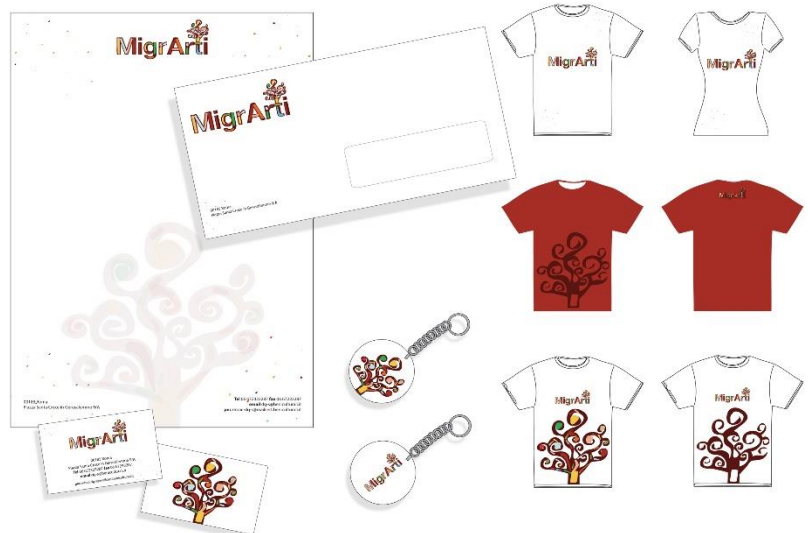
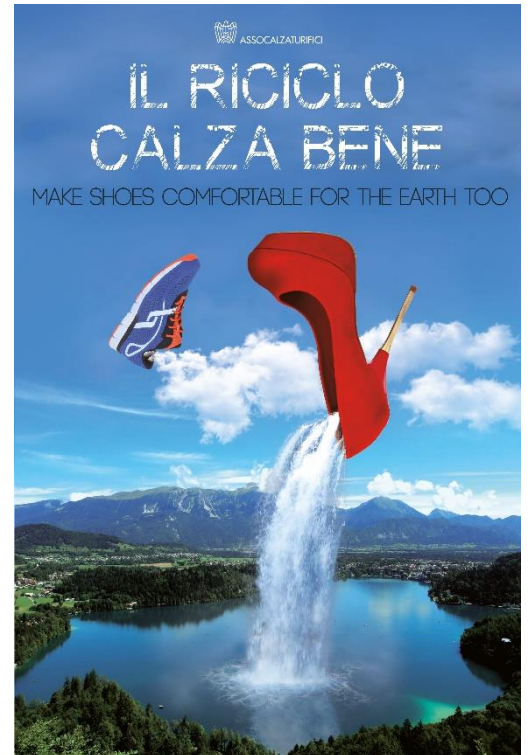



Ministero dell'Istruzione



Liceo Artistico
Edgardo Mannucci

ANCONA - JESI - FABRIANO

Via M. Buonarroti,12 - 60125 ANCONA Tel. 071-2805003-4 P.Iva - Codice Fiscale: 80014290425
www.liceoartisticomannucci.gov.it e-mail: info@liceoartisticomannucci.it P.E.C.: ansd01000q@pec.istruzione.it

Piano di studi indirizzo **Grafica**

	1° Biennio		2° Biennio		5° anno
	1° anno	2° anno	3° Anno	4° anno	
ORARIO SETTIMANALE					
Lingua e letteratura italiana	4	4	4	4	4
Lingua e cultura straniera	3	3	3	3	3
Storia e Geografia	3	3			
Storia			2	2	2
Filosofia			2	2	2
Matematica	3	3	2	2	2
Fisica			2	2	2
Scienze naturali	2	2			
Chimica			2	2	
Storia dell'arte	3	3	3	3	3
Discipline grafiche e pittoriche	4	4			
Discipline plastiche scultoree	3	3			
Discipline geometriche	3	3			
Discipline progettuali grafiche			6	6	6
Laboratorio artistico*	3	3			
Laboratorio di Grafica			6	6	8
Scienze motorie e sportive	2	2	2	2	2
Religione cattolica/attività alternativa	1	1	1	1	1
Totale complessivo ore	34	34	35	35	35

*Il laboratorio artistico prevede la pratica delle tecniche operative specifiche, nei settori specifici di indirizzo.