

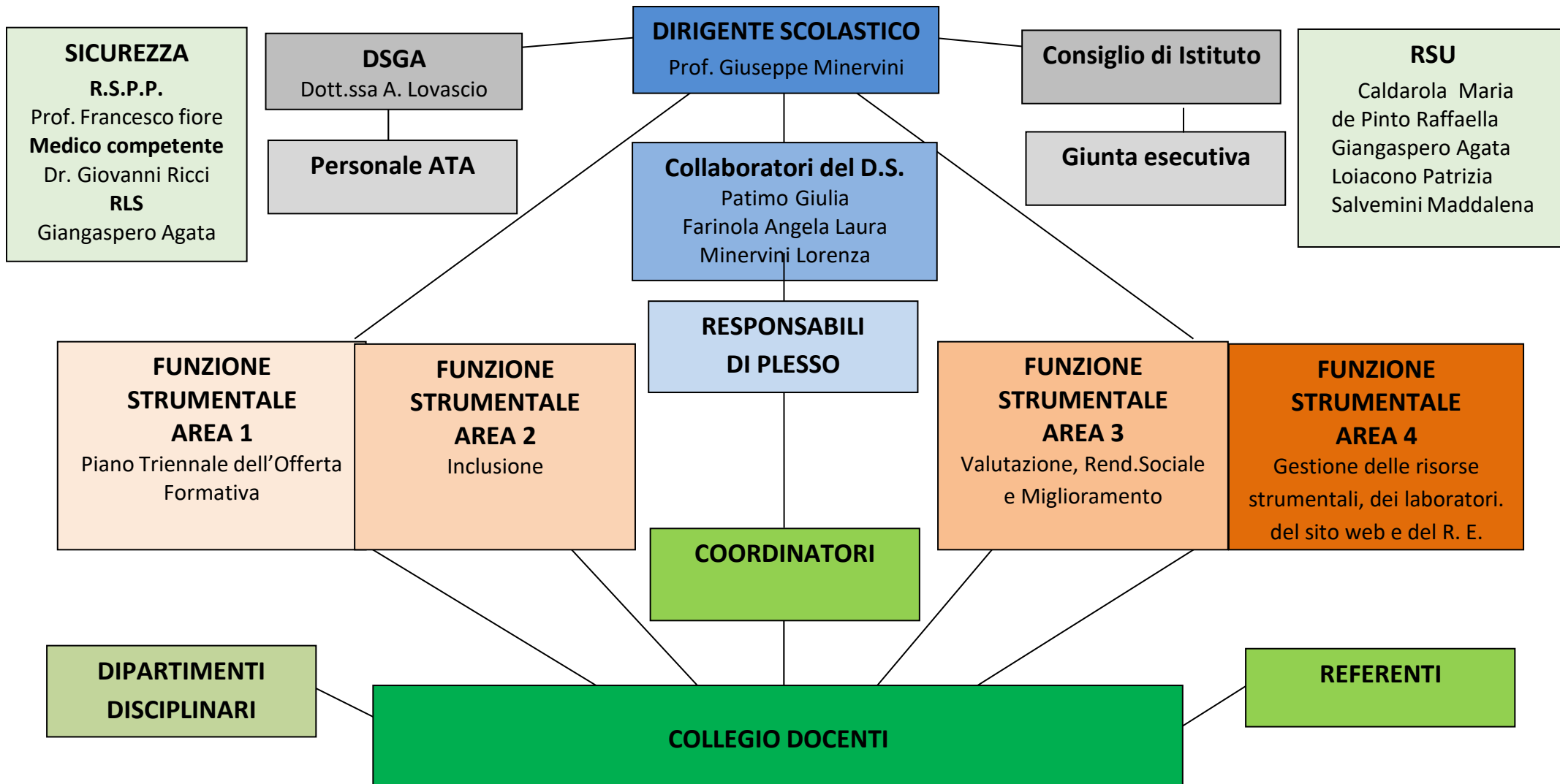

ORGANIGRAMMA – FUNZIONIGRAMMA a.s. 2023-24





<p align="center">UFFICI DI SEGRETERIA</p> <p align="center">Direttrice dei Servizi Generali e Amministrativi</p> <p align="center">Dott.ssa Annamaria Lovascio Telefono 080 3345931 - uff. amm.vo tasto 3</p> <p align="center">UFFICIO PERSONALE Personale Docente/ATA – Protocollo</p> <p>Ass. Amministrativa Giacomina Anna Binetti Telefono 080 3345931 - tasto 2</p> <p>Ass. Amministrativa Anna Marolla Telefono 080 3345931 - tasto 2</p> <p>Ass. Amministrativa Carmela Gattulli Telefono 080 3345931 - tasto 2</p> <p>Ass. Amministrativa De Noia Loredana Telefono 080 3345931 - tasto 2</p> <p align="center">UFFICIO DIDATTICO Gestione Alunni</p> <p>Ass. Amministrativa Maria Giuseppa De Nichilo Telefono 080 3345931 - tasto 1</p> <p>Ass. Amministrativa Depalma Rosaria Telefono 080 3345931 - tasto 1</p> <p>Docenti Collaboratori del Dirigente Scolastico Angela Farinola - Giulia Patimo – Lorenza Minervini Telefono 080 3345931 - uff. didattico tasto 1</p>	Collaboratori del D.S.			<p align="center">Consiglio di Istituto</p> <p align="center">ABBATTISTA PORZIA AIELLO LUCIA ANDRIANI ELISABETTA ELIANA ATTANASIO MARIA C. CALO' ANNA E. SAMARELLI MASSIMO SCARDIGNO ANNA F. SCIANCELEPORE SAVERIO ALBORE' ANNA M. CAPUTO MARIA CIRILLI MARIA DEL ROSSO GAETANO ALTOMARE NICOLETTA FARINOLA ANGELA L. LOIACONO PATRIZIA DE GENNARO ANTONIA ROSARIA AZZOLLINI ROSA</p> <p align="center">Giunta Esecutiva MINERVINI GIUSEPPE D.S. LOVASCIO ANNAMARIA D.S.G.A ABBATTISTA PORZIA SAMARELLI MASSIMO ALBORE' ANNA M.</p>
	Giulia Patimo Resp. Scuole dell'Infanzia	Angela L. Farinola Resp. Scuole Primarie	Lorenza Minervini Resp. Scuola Sec. Di I Grado	
Responsabili di plesso				
<ol style="list-style-type: none"> 1. Scuola dell'Infanzia "Agazzi": Giangaspero Agata 2. Scuola dell'Infanzia "Don Milani": Di Franco Anna 3. Scuola dell'Infanzia "Gagliardi": Fiorentini Isabella 4. Scuola dell'Infanzia "P. Harris": Guastadisegno Francesca 5. Scuola dell'Infanzia "San Pio": Giancaspro Anna 6. Scuola Primaria "C. Alberto": Altomare Nicoletta 7. Scuola Primaria "Cozzoli": Piumelli Anna Maria 8. Scuola Sec. di I Grado "Giuseppe Saverio Poli": Azzollini Nicoletta <p>Compiti</p> <ul style="list-style-type: none"> ✓ coordinare in generale il Plesso; ✓ rappresentare il Dirigente Scolastico nei confronti degli alunni e dei genitori in caso di sua assenza o impedimento; ✓ vigilare sul rispetto dell'orario di servizio da parte del personale docente e non docente; ✓ verificare il rispetto delle disposizioni del Dirigente Scolastico da parte del personale; ✓ collaborare direttamente con la Segreteria dell'Istituto; ✓ segnalare al Dirigente Scolastico richieste di interventi di diverso genere; ✓ Coordinare attività, iniziative e progetti del plesso; ✓ Segnalare tempestivamente le emergenze; ✓ Assolvere le mansioni connesse all'incarico di vigilanza sul rispetto delle norme antifumo; ✓ Controllo del rispetto del Regolamento di Istituto da parte degli alunni (disciplina, ritardi, uscite anticipate, controllo nei corridoi e ai piani ecc.); ✓ Ritiro e consegna della posta, diffusione di circolari-comunicazioni-informazioni al personale del plesso, controllo firme per presa visione; ✓ Collaborazione alla gestione sostituzione docenti assenti (disposizioni e disponibilità) con criteri di efficienza ed equità; ✓ Riorganizzazione orario delle classi e docenti per sciopero, progetti e visite d'istruzione; ✓ Rapporti con i genitori del plesso per quanto attiene gli aspetti organizzativi e didattici generali; ✓ Gestione delle riunioni di interclasse/ di plesso in assenza del DS; ✓ Vigilanza complessiva sugli ambienti e attrezzature anche in relazione alla sicurezza; ✓ Partecipazione alle riunioni di staff 				



DIPARTIMENTI DISCIPLINARI

Compiti e funzioni dei referenti dei dipartimenti disciplinari:

Coordinare il dipartimento e concordare scelte comuni inerenti la progettazione curricolare disciplinare e d'Istituto; coordinare il dipartimento e concordare scelte comuni inerenti gli aspetti valutativi delle conoscenze, abilità e competenze disciplinari; coordinare le attività relative alla progettazione di dipartimento in relazione a progetti, laboratori di recupero/potenziamento...; coordinare le attività di definizione delle prove di verifica comune per classi parallele (in ingresso, in itinere e finali); partecipare agli incontri di coordinamento per l'aggiornamento dell'offerta formativa; diffondere buone prassi e promuovere sperimentazione e ricerca-azione; effettuare proposte per l'acquisto di materiale utile per la didattica; redigere i verbali delle riunioni di dipartimento e una relazione finale nella quale inserire, sulla base delle attività svolte durante l'anno, le proposte di miglioramento per l'anno scolastico successivo.

Dipartimento Scuola Secondaria	Docenti
Dip. di LETTERE	DE GAETANO ANGELA ALBORE' ANNAMARIA
Dip. di SCIENZE MATEMATICHE	GERMINARIO MARGHERITA DE PINTO BRIGIDA
Dip. di ARTE - TECNOLOGIA	PERILLO GIOVANNI FIORE FRANCESCO
Dip. di EDUCAZIONE FISICA	MASTROPIERRO MARG. - CIVES LUIGI
Dip. di LINGUE: INGLESE - FRANCESE	MINERVINI ROSANNA CALO' ANNA ELISABETTA
Dip. Di MUSICA	DE GENNARO ANTONIA ROSARIA
Dip. di SOSTEGNO	MITOLI CATERINA
Dipartimento Scuola Primaria	Docenti
Dipartimento di area linguistica	SALVEMINI ISABELLA
Dipartimento di matematica	LAFORTEZZA ANNA
Dipartimento di scienze e tecnologia	MINAFRA GIACOMA
Dipartimento di area antropologica	INTRONA MARIA
Dipartimento di lingua inglese	CAMPI RITA
Dipartimento di attività espressive	ROSELLI PATRIZIA

GRUPPO DI LAVORO INCLUSIONE

Docenti curricolari

Inf. Guastadisegno Francesca
Prim. Salvemini Isabella
Sec. Gianfreda Irma

Docenti di sostegno

F. S. Area 2 Tedeschi Rosaria
F. S. Area 2 Virgilio Maria Domenica
F. S. Area 2 De Palma Chiara
Mitoli Caterina
Sgherza Patrizia

Genitori

Montebello Nicolò
Bellifemine Vincenza
Annese Antonio

NUCLEO INTERNO DI VALUTAZIONE

Zeza Antonella
De Gennaro Damiana
Alborè Annamaria

Staff del D.S. - F.S. Area 1 - F.S. Area 3



FUNZIONI STRUMENTALI AL P.T.O.F.

Area 1 - PTOF	Area 2 – Inclusione	Area 3 – Valutazione, Rendicontazione Sociale e miglioramento della qualità del servizio scolastico.	Area 4 - Gestione delle risorse strumentali e dei laboratori. Gestione dei processi di comunicazione interna ed esterna e del Registro Elettronico.
<ul style="list-style-type: none"> ✓ raccogliere proposte delle funzioni strumentali, relative all' aggiornamento del PTOF; ✓ aggiornare il PTOF; ✓ coordinare, monitorare, verificare e valutare le attività del PTOF; ✓ coordinare le referenze di area; coordinare e organizzare progetti curriculari ed extra curriculari, in rete interni ed esterni; ✓ coordinare rapporti con Enti e istituzioni esterne in merito ai compiti di area; ✓ coordinare i gruppi di lavoro anche attraverso i loro responsabili [Team/ dipartimenti]; ✓ partecipare ai lavori del NIV e per aggiornamento RAV e PdM; ✓ partecipare alle riunioni periodiche con il dirigente scolastico e le altre funzioni per il coordinamento e la condivisione del lavoro; ✓ predisporre materiale di lavoro utile per il lavoro dei docenti; ✓ predisporre la documentazione di competenza per il sito web dell'istituto; ✓ relazionare al Collegio dei Docenti in merito all'operato e ai risultati raggiunti. 	<ul style="list-style-type: none"> ✓ coordinare le attività per il sostegno, l'accoglienza, l'integrazione e l'inclusione degli alunni DVA e degli alunni con Bes; ✓ gestire rapporti con le famiglie degli alunni DVA; ✓ curare i rapporti con l'Assessorato ai Servizi Sociali, con la psicologa della scuola e con la ASL e operatori assistenziali del territorio; ✓ curare la documentazione riguardante gli alunni diversamente abili e successiva archiviazione; ✓ gestire e Coordinare gli incontri del gruppo di lavoro per la stesura dei documenti degli alunni DVA; ✓ elaborare/ aggiornare il Piano di Inclusione; ✓ predisporre i documenti per la richiesta dell'organico di diritto e di fatto dei docenti di sostegno; ✓ partecipare ai lavori del NIV e per aggiornamento RAV e PdM; ✓ predisporre l'inserimento della documentazione di competenza nel sito web dell'Istituto; ✓ coordinare le referenze di riferimento; ✓ partecipare ai GLO; ✓ relazionare al Collegio dei Docenti in merito all'operato e ai risultati raggiunti. 	<ul style="list-style-type: none"> ✓ Predisporre i questionari per l'Autovalutazione d'Istituto, analizzare i dati e restituire i risultati; ✓ monitorare le azioni di miglioramento (Piano di Miglioramento); ✓ interpretare e presentare al Collegio dei Docenti i risultati delle prove INVALSI relative all'anno precedente (Scuola Primaria e Scuola Secondaria di primo grado); ✓ predisporre, con lo staff del Dirigente, l'organizzazione delle prove parallele comuni iniziali e finali CBT (Scuola Primaria e Scuola Secondaria di primo grado); ✓ gestione Prove INVALSI: <ul style="list-style-type: none"> ○ collegarsi periodicamente al sito dell'INVALSI e controllare le comunicazioni; ○ scaricare tutto il materiale di pubblico interesse e condividerlo col D.S. e con i docenti delle classi coinvolte nelle prove; ○ predisporre, con lo staff del Dirigente, l'organizzazione delle prove INVALSI; ○ leggere e relazionare al Collegio dei docenti i risultati delle prove INVALSI relative all'anno precedente; ○ elaborare, in forma scritta, una relazione per illustrare i risultati riportati dagli alunni della scuola ai fini della pubblicazione sul sito istituzionale; ✓ predisporre schede per la raccolta dei risultati delle prove comuni, analizzare e presentare i risultati al Collegio; ✓ predisporre schede di sintesi dei risultati scolastici (esiti quadrimestrali, esiti Esami di Stato, certificazione delle competenze), analizzare e presentare i risultati al Collegio; ✓ collaborare in seno al NIV alla stesura/aggiornamento dei documenti strategici (RAV, PdM, Rendicontazione sociale); ✓ partecipare alle riunioni periodiche con il Dirigente Scolastico e le altre F.S. per il coordinamento e la condivisione del lavoro; ✓ predisporre l'inserimento della documentazione di competenza nel sito web dell'Istituto; ✓ relazionare al Collegio dei Docenti in merito all'operato e ai risultati raggiunti. 	<p><u>Laboratori:</u></p> <ul style="list-style-type: none"> ✓ Gestire e coordinare i laboratori informatici, linguistici; ✓ predisporre un regolamento sull'uso dei laboratori; ✓ elaborare un calendario per l'uso dei laboratori e cura della puntuale registrazione sull'uso dei laboratori; ✓ monitorare le apparecchiature informatiche e la rete e i sussidi dei laboratori; ✓ supportare i docenti e gli alunni nell'uso delle nuove tecnologie sia come disciplina specifica che come linguaggio trasversale a tutte le discipline; ✓ collaborare con i docenti nella produzione di documenti informatici relativi ai progetti; ✓ garantire il supporto tecnico durante lo svolgimento delle prove Invalsi; ✓ rendicontare l'uso di dispositivi e laboratori alla fine dell'a.s. ; <p><u>Registro elettronico:</u></p> <ul style="list-style-type: none"> ✓ curare il funzionamento del registro elettronico; ✓ garantire la disponibilità docenti per la corretta compilazione del registro elettronico; ✓ collaborare con il dirigente scolastico, i suoi collaboratori e con il personale di segreteria nella predisposizione dei dati per aggiornare il registro; ✓ aggiornare i docenti sulle novità e i quesiti riguardanti le difficoltà riscontrate nella compilazione del registro, contattando eventualmente il gestore; ✓ supportare i docenti durante gli scrutini per la procedura digitale e/o per la stampa dei documenti di valutazione; ✓ predisporre l'inserimento della documentazione di competenza nel sito web dell'istituto; ✓ relazionare al collegio dei docenti in merito all'operato.
<p>Minervini Maria Balducci Silvia Anna Perillo Giovanni</p>	<p>Tedeschi Rosaria Virgilio Maria Domenica De Palma Chiara</p>	<p>Rubini Daniela Zanna Paola</p>	<p>Del Rosso Gaetano De Noia Mariangela</p>



Scuola Secondaria di I Grado "G.S. Poli"		
	Coordinatori di classe	Segretari
1A	DE PINTO BRIGIDA	DE GENNARO A.R.
2A	GALLO GIOVANNA A.	PALMIOTTO ROSSELLA
3A	DE GAETANO ANGELA	CALO' ANNALISA
1B	MASTROPIERRO I.	TURTURRO A.
2B	SCALTRITO MARIA	CIVES L.
3B	ANGIONE MARIA DOMENICA	PETRONE SPAGNOLETTI ANTONIETTA
1C	NAPPI STEFANIA	PERILLO GIOVANNI
2C	SALVEMINI MADDALENA	MITOLI CATERINA
3C	GIANFREDA IRMA	DE PALMA CHIARA
1D	FARINOLA L.	ALLEGRETTA A.M.
2D	AZZOLLINI NICOLETTA	CAMPOREALE VINCENZA
3D	ALBORE' ANNAMARIA	TATULLI LAURA
1E	ZANNA PAOLA	BAVARO D.
2E	VALENTE MARTA	BONETTI TERESA
3E	MEZZINA VINCENZA	COLELLA VINCENZA
1F	DEPALO A.	MASTROPIERRO M.
2F	MASTROPIERRO VITTORIA	SCARDIGNO ROSA
3F	BINI LUISA	LEPORE MARIA ROSARIA
3G	MONGELLI GIACOMA	IORE FRANCESCO
3H	MINERVINI LORENZA	MAGARELLI ILEANA
3 I	LOIACONO PATRIZIA	DE PINTO SOFIA
	Presidenti di interclasse Sc. Primaria	Segretari di interclasse Sc. Primaria
1ª	AMATO ANNALISA	PIGNATELLI ANGELA FLORA
2ª	SCIANCELEPORE MAURINA	PATIMO MARIA A.
3ª	TRIDENTE GIULIA T.	MINERVINI RAFFAELLA
4ª	PIUMELLI ANNA MARIA	ANNESE ANNA
5ª	RUBINI DANIELA	GRECO ANTONELLA

Scuola Primaria "COZZOLI"		Scuola Primaria "C. Alberto"	
Coordinatori di classe		Coordinatori di classe	
1A	SALVEMINI ISABELLA	1A	PIGNATELLI ANGELA FLORA
1 B	GRILLO MARIA A.	2A	AMATO ANNA STELLA
1 C	AMATO ANNALISA	3A	MAGARELLI MARTA
2 A	PATIMO MARIA A.	4A	ALTOMARE NICOLETTA
2 B	DE TRIZIO MARTA	5A	DE PALMA ANGELA
2 C	MASTROPIERRO SUSANNA	5B	CICCOLELLA RAFFAELLA ANNA
2 D	SCIANCELEPORE MAURINA		
3 A	BALDUCCI SILVIA		
3 B	SALVEMINI NUNZIA		
3 C	IANNELLI FILOMENA		
3 D	DE PINTO RAFFAELLA		
3 E	TRIDENTE GIULIA TIZIANA		
3 F	FARINOLA ANGELA L.		
4 A	ANNESE ANNA		
4 B	VALENTE TECLA		
4 C	VERCELLINI FELICIA		
4 D	CALDAROLA CRISTIANA		
5 A	INTRONA MARIA		
5 B	RUBINI DANIELA		
5 C	MINERVINI LUCREZIA		
5 D	DE GENNARO DAMIANA		
5 E	ROSELLI PATRIZIA		
		Presidenti di intersezione Sc. Infanzia	
		R. E C. AGAZZI	GIANGASPERO Agata
		DON MILANI	DI FRANCO Anna
		GAGLIARDI - GADALETA	FIorentini Isabella
		PAUL HARRIS	GUASTADISEGNO Francesca
		SAN PIO	GIANCASPRO Anna



REFERENTI

Nucleo Interno di Valutazione	Componente scuola dell'infanzia Componente scuola primaria Componente scuola sec. di I grado	Zeza Antonella De Gennaro Damiana Alborè Annamaria
Referente DSA	Referente d'Istituto	Lepore Maria Rosaria
Referente viaggi e visite di istruzione	Componente scuola primaria Componente scuola sec. di I grado	Annese Anna Mitoli Caterina
Referente di Ed. Civica d'Istituto	Componente scuola primaria Componente scuola sec. di I grado	De Gaetano Angela La Grasta Laura
Referenti continuità/orientamento	Componente scuola dell'infanzia Componente scuola primaria Componente scuola sec. di I grado	Minervini Maria Greco Antonella Gianfreda Irma
Referente coordinatore delle iniziative di prevenzione e contrasto del bullismo - cyberbullismo	Componente scuola primaria Componente scuola sec. di I grado	Altomare Nicoletta Petroni Spagnoletti Maria Antonia
Referente Ed. Ambientale	Componente scuola primaria Componente scuola sec. di I grado	Brattoli Eleonora Loiacono Patrizia
Referente Ed. alla Legalità	Componente Scuola Sec. di I grado	Mongelli Giacomina
Referente IBSE	Componente scuola primaria Componente scuola sec. di I grado	Tridente Giulia Tiziana Valente Marta
Referenti Progetto Lettura	Componente scuola dell'infanzia Componente scuola primaria Componente scuola sec. di I grado	Giancaspro Anna Roselli Patrizia Salvemini Maddalena
Referenti Sport	Componente Scuola Infanzia Componente scuola primaria Componente scuola sec. di I grado	Samarelli Mara Carabellese M. L. De Palo Antonia
Referente Ed. alla Salute	Referente d'istituto	Mongelli Giacomina
Referente Coding	Referente d'istituto	Turturro Agostino
Referenti Rally matematico transalpino	Componente scuola primaria Componente scuola sec. di I grado	Rubini Daniela Nappi Stefania
Referente tecnico dispositivi digitali	Componente scuola sec. di I grado	Zanna Paola
Animatore Digitale	Animatore Digitale	Minervini Lorenza



Team Digitale	Componente scuola dell'infanzia Componente scuola primaria Componente scuola sec. di I grado	Guastadisegno Francesca Minafra Giacomina Zanna Paola
Commissione ESC-SVE	Componente scuola dell'infanzia Componente scuola primaria Componente scuola sec. di I grado	--- Altomare Nicoletta – Carabellese M. L. Calò Anna
Commissione ERASMUS+	Componente scuola primaria Componente scuola sec. di I grado	De Pinto Raffaella Angela Calò Anna
Responsabile dei laboratori	(Resp. Palestre, Resp. Lab. Linguistico, Lab. Scienze, biblioteca ...)	Roselli Patrizia (Arte Cozzoli) Roselli Patrizia (Biblioteca Cozzoli) Salvemini M. (Biblioteca Poli) Valente M. (Scienze Poli) De Palo (Palestra Poli) Angione M. (Lab. Informatico-e linguistico C. Alberto) Carabellese M.L (Palestra Cozzoli) Tatulli (Musica Poli) Pignatelli (Arte C. Alberto) Pignatelli (Biblioteca C. Alberto) Ciccolella R. A. (Palestra C. Alberto) Ciccolella R. A.(Lab. scientifico C.Alberto) Perillo- G.(Arte Poli) Greco A. (Musica Cozzoli) Brattoli E.(Lab. mus. C.alberto) Camporeale A.(lab.scient. Cozzoli)
Referente Comunicazione (gestione pagina fb – sito scolastico e pubblicazioni on line)	Componente scuola inf. e primaria Componente scuola sec. di I grado	Minervini Nicoletta Scardigno Rosa