

ORGANIGRAMMA 2018/2019

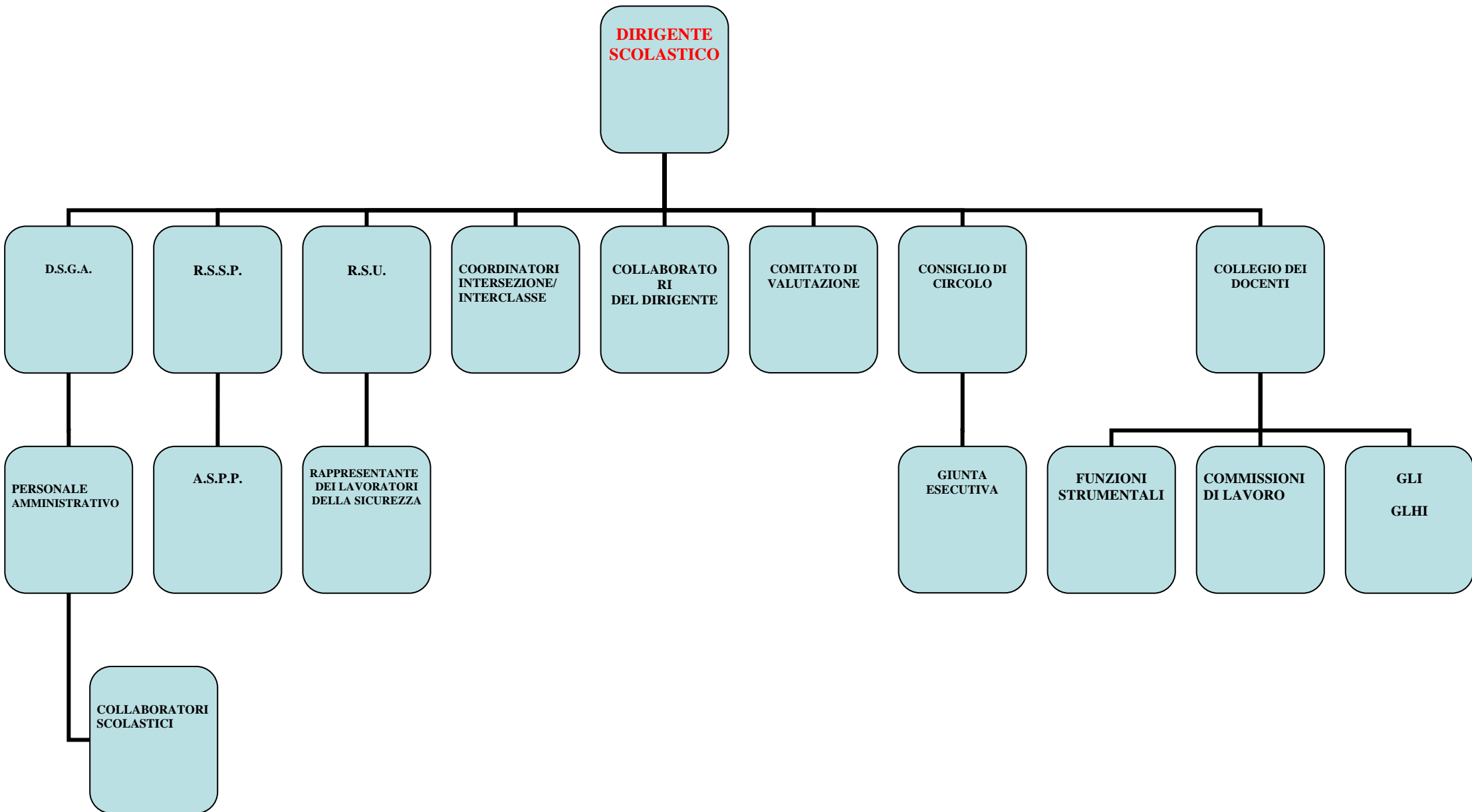

DIRIGENTE SCOLASTICO Prof. Maggialetti Michele							
D.S.G.A. Allegretti Raffaele	R.S.S.P. Prof. Ieva Sabino	R.S.U.	COORDINATORI INTERSEZIONE/ INTERCLASSE	COLLABORATORI DEL DIRIGENTE	COMITATO DI VALUTAZIONE D.S.Prof.Maggialetti Michele	CONSIGLIO DI CIRCOLO D.S. Prof. Maggialetti Michele	COLLEGIO DEI DOCENTI
PERSONALE AMMINISTRATIVO Carbonara Daniele Lomolino Teresa Napoletano Anna Tavella Michele	A.S.P.P. D'Annunzio Ins. Grande Antonia (Antincendio) Ins. Zecchillo Rosa (Antincendio) Ins. Solinunte Livia (Primo Soccorso) Papa Giovanni XXIII Di Leo Rosalba (Antincendio) De Lucia Maria Mafalda (Primo Soccorso) Rosa M.A. (Antincendio) Madre Teresa Stefanachi Chiara Stefania (Posto di chiamata) Cottino Lucrezia (Antincendio) Traisci Carlotta (Primo Soccorso) Rodari Giusto Fatima (Posto di chiamata) Brullo Beatrice (Antincendio) Rutigliano Maria (antincendio) Corriga Daniela (Primo Soccorso)	Inss. Brullo Beatrice Bruno Angela Stefanachi Chiara Stefania RESPONSABILE DEI LAVORATORI PER LA SICUREZZA Ins.Bruno Angela	Infanzia Ins.Giusto Fatima (Rodari) Ins.Stefanachi Chiara Stefania (Madre Teresa) Ins.Datteo Elisabetta (Papa Giovanni) Primaria 1^ Pappalettera Annamaria 2^ Carpentieri Barbara 3^ Di Leo Rosalba 4^ Torchetti Enza Maria 5^ Donato Isabella	Inss. - D'Addato Lucia (Vicaria) - Di Leo Rosalba - Baldassarre Grazia - Datteo Elisabetta - Stefanachi Chiara Stefania	Componente Esterno: Inss. -Carpentieri Barbara -Di Savino Nicoletta -Pappalettera Annamaria	Componente Docenti: Di Savino Nicoletta - Carpentieri Barbara Di Leo Rosalba-Gencarelli Grazia (Segretaria Verbalizzante) – Antonicelli Vita Maria – De Lucia Maria Mafalda – Pappalettera Annamaria – Baldini Mariangela Componente A.T.A.:Quinci Annamaria-Rutigliano Maria Componente Genitori : Brattoli Antonella (Presidente) Cifaratti Lucia – Cilli Loredana – Di Chiano Giovanna – Di Ceglie Michelina – Gherjvca Tatiana- Lettini Maria – Zingarelli Mattea GIUNTA ESECUTIVA D.S. Prof. Maggialetti Michele D.S.G.A.: Allegretti Raffaele Componente Docenti: Di Savino Nicoletta Componente A.T.A.: Rutigliano Maria Componente Genitori : Zingarelli Mattea	FUNZIONI STRUMENTALI Antonicelli Vita Maria (Ptof) Cognetti Daniela (Tecnologie) De Lucia Maria M. (Continuita') Losappio Vincenza (Inclusione) COMMISSIONI DI LAVORO - Ptof, Verifica e Valutazione - Continuita' - Innovazione Tecnologica - Inclusione e Intercultura GLI D.S.Prof.Maggialetti Michele -Dott.ssa Farruggio Gisella (ASLBAT/1) Dott.ssa Russo Maria Teresa C.A.T. (ASLBAT/1) Inss. Losappio Vincenza, Carpentieri Barbara, Cortellino Daniela, D'Addato Lucia, Di Leo Rosalba, Di Liddo Annalisa, Serpillo Vittoria. Ata: Rutigliano Maria COMMISSIONE MENSA Inss- Farano Angela Maria (Infanzia), Mazzilli Rosanna (Primaria) Genitori: Oreste Valentina (H), Musicco Antonietta (I) Zingarelli Mattea (1^B), Grottone Laura Francesca (4^ C)