

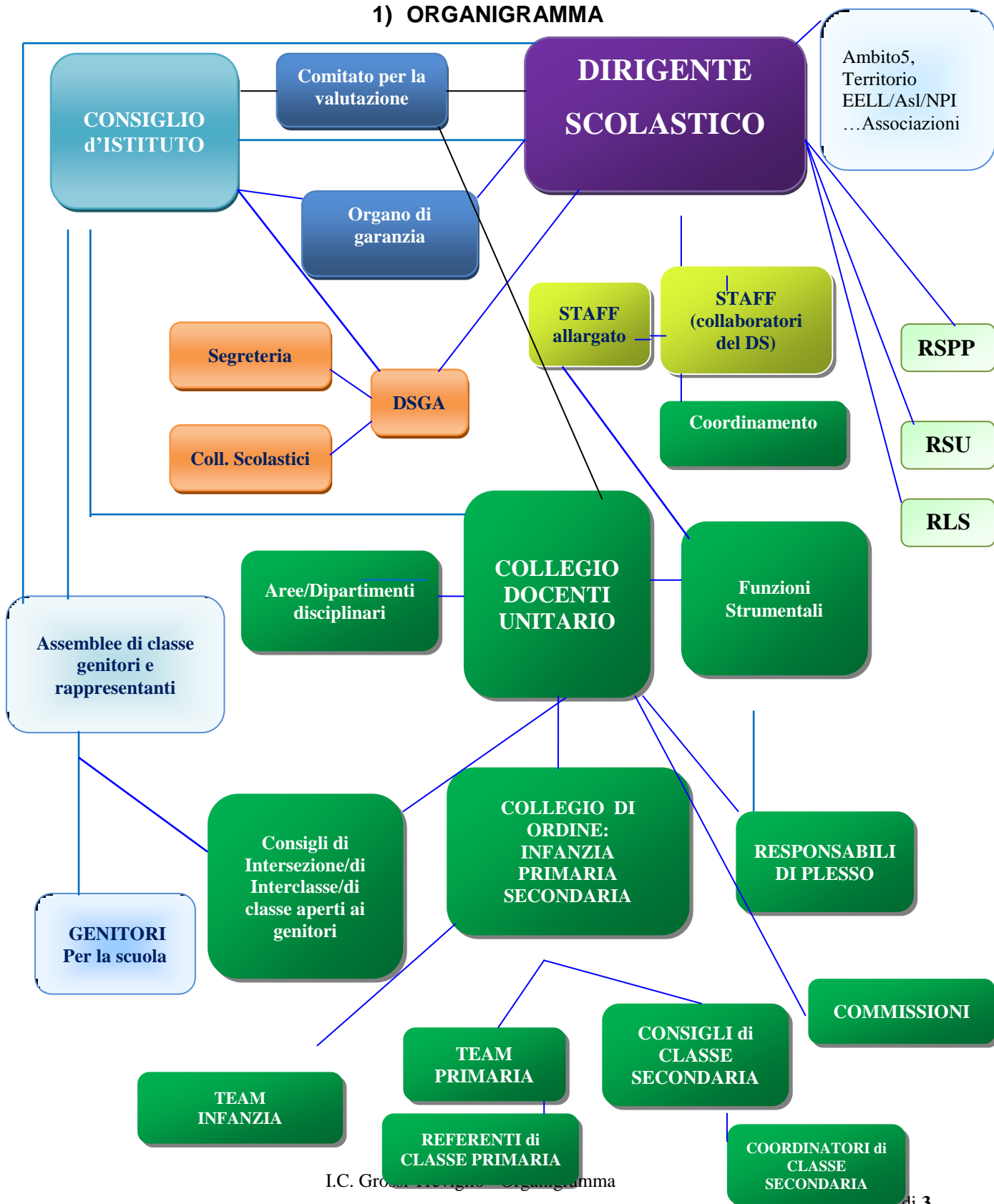

- 1) ORGANIGRAMMA
- 2) DIRIGENZA, COMPONENTI dell'ISTITUTO, ORGANIZZAZIONE-COMMISSIONI

1) ORGANIGRAMMA



2) DIRIGENZA, COMPONENTI dell'ISTITUTO, ORGANIZZAZIONE-COMMISSIONI

- **DIRIGENTE SCOLASTICO (D.S.):** prof.ssa Maria Nicoletta Sudati
- **DSGA (Dirigente Servizi Generali Amministrativi):** Costantina Melchionda incaricata annuale

- **STAFF DEL DIRIGENTE**
Docenti Collaboratori del Dirigente:
prof.sse Elisabetta Ferrari (con funzioni vicarie)
Elena Casati

- **Docente Coordinatore Indirizzo Musicale:** prof. Filiberto Guerra

- **Docenti responsabili/referenti di plesso**

Masih 1-2 infanzia	Carolina Vavassori
Rodari 1-2 infanzia	M. Rosa Lunghi, Barbara Guariento
Battisti primaria	Patrizia Ripamonti
Mozzi primaria	Simonetta Caverzagli
Grossi secondaria	Elena Casati

- **Docenti Funzioni Strumentali (F.S.)**

P.T.O.F (Piano Triennale Offerta Formativa)	- Antonella Bertazzoli
Sostegno alla persona	- Gabriella Belluzzi
Nuove Tecnologie	- Marco Rossetti
Valutazione/Autovalutazione d'Istituto	- Marinella Belloni, Simona Bussini

- **Comitato per la valutazione**

- Ferrari Elisabetta
- Elena Rozzoni
- Alessandra Mercadante

Membro esterno nominato da USR per triennio 2015-18

- D.S. Daniela Grazioli

- **Animatore Digitale e referente per Registro elettronico** - Dario Galli

- **Team digitale**
 - Dario Galli
 - Marisa Tadini
 - Elisabetta Ferrari
 - Michaela Galli

- **Responsabili laboratori informatica**
 - Marisa Tadini
 - G. Michaela
 - Amelia Pozzi
 - Monzio Compagnoni Antonella
 - Loria

- **Responsabili sito web**
 - Elisabetta Ferrari
 - Elena Casati
 - Marco Rossetti

- **Nucleo RAV (Rapporto di AutoValutazione) e PdM (Piano di Miglioramento) con il D.S.**

E. Casati
M. Belloni
S. Bussini
e per PdM con A. Bertazzoli

- **Sicurezza**

RSPP - ing. Bergamaschi

ASPP - Ripamonti, Caverzagli, Ciocca (preposti), Migliazzi, Vavassori, Mainardi, Zibetti

Medico Competente - dott. Costa

Amministratore di sistema - Renato Magni Powernet

DPO – Luca Corbellini

In linea con la dimensione presentata, nella **pianificazione** e nell'**organizzazione scolastica** acquistano valenza determinante le azioni dei gruppi di lavoro costituiti come segue.

a) insegnanti e gruppi di lavoro appartenenti a:

STAFF DELLA DIRIGENZA

composto da figure nodali per

- favorire la comunicazione e l'informazione interne
- la collaborazione alla definizione di linee di indirizzo didattico-progettuali
- definire forme di organizzazione flessibile delle classi per gruppi di laboratorio, a classi aperte, per livello, per interesse, secondo il merito
- la partecipazione all'organizzazione funzionale interna all'istituto
- promuovere la formazione
- la collaborazione col territorio (scuole e associazioni) e con l'EL per l'AOF, per eventi compartecipati, azioni in rete o secondo protocolli d'intesa
- la definizione delle necessità degli edifici scolastici dal punto di vista della sicurezza, dell'ampliamento e rimodernamento dei locali, degli arredi e dei sussidi

STAFF RISTRETTO

composto da Collaboratori del Dirigente Scolastico e Coordinatore dell'Indirizzo Musicale

STAFF ALLARGATO

composto da

- Funzioni strumentali (Aree: PTOF-Nuove Indicazioni Nazionali, Sostegno alla persona, TIC, Valutazione-Autovalutazione d'istituto)
- Responsabili di plesso e sezioni staccate (infanzia-primaria-secondaria)
- ASPP-RSPP-DPO

PTOF e NUOVE INDICAZIONI

- Commissione ristretta per la definizione dell'Offerta triennale, la costruzione delle tavole nei tre ordini di scuola per l'Ampliamento O.F., per la valutazione delle proposte esterne e dei progetti
- Coordinamento dei gruppi di lavoro in verticale per il confronto su programmazione e verifica in particolare per italiano, matematica, inglese, storia e geografia
- Commissione ristretta per la valutazione e la proposta verticale di uscite, visite didattiche, viaggi d'istruzione
- Commissione per la definizione dei piani di formazione-aggiornamento
- Coordinamento dell'Indirizzo Musicale (per l'ampliamento degli iscritti secondo prove di ammissione e secondo obiettivi condivisi con l'Amministrazione Comunale, per la collaborazione con le primarie, con altri istituti scolastici, con l'EL, con l'Associazione *Musica per passione*, con scuole di musica del territorio comunale; per la valorizzazione dell'Orchestra, di piccoli ensemble, di solisti e per la partecipazione all'Orchestra provinciale delle SMIM e a concorsi)

VALUTAZIONE

- Commissione ristretta valutazione-autovalutazione d'Istituto (report al Collegio sugli esiti delle Prove nazionali, delle prove interne d'Istituto, linee di indirizzo per la costruzione di prove per classi parallele)
- Gruppo ristretto per la definizione delle prove comuni per classi filtro di primaria
- Gruppo ristretto per la messa a punto definitiva delle prove e delle tabelle di valutazione per l'ultimo anno della scuola dell'infanzia
- Nucleo RAV-PdM secondo piattaforma INVALSI-INDIRE

SOSTEGNO ALLA PERSONA

- Commissione ristretta per la messa a punto della documentazione comune, contatti con il CTI e la NPI, monitoraggio delle situazioni di fragilità degli alunni
- Gruppo ristretto per la raccolta dati relativamente a DSA, BES, alunni con cittadinanza non italiana e per la predisposizione della documentazione atta a indirizzare eventualmente allo Sportello psicopedagogico interno

NUOVE TECNOLOGIE

- Commissione per il monitoraggio dei laboratori d'informatica e le LIM
- Animatore digitale: per la formazione interna, la collaborazione a progetti, l'informatizzazione della comunicazione interna ed esterna compreso l'utilizzo del Registro elettronico e della Valutazione on line, per la tenuta del sito web d'istituto, per la valutazione delle proposte di acquisto delle strumentazioni