

# DIRIGENTE SCOLASTICO

Prof.ssa Di Lorenzo Giulia

## ORGANIGRAMMA 2022/2023

### COLLABORATORI DEL DIRIGENTE SCOLASTICO

Prof.ssa De Biase Anna (1° collaboratore), Prof.ssa Malaspina Maria, Prof. Roberto Rota

### RESPONSABILI DI INDIRIZZO

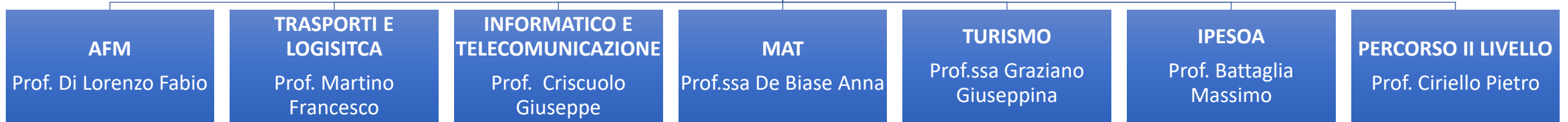

### FUNZIONI STRUMENTALI

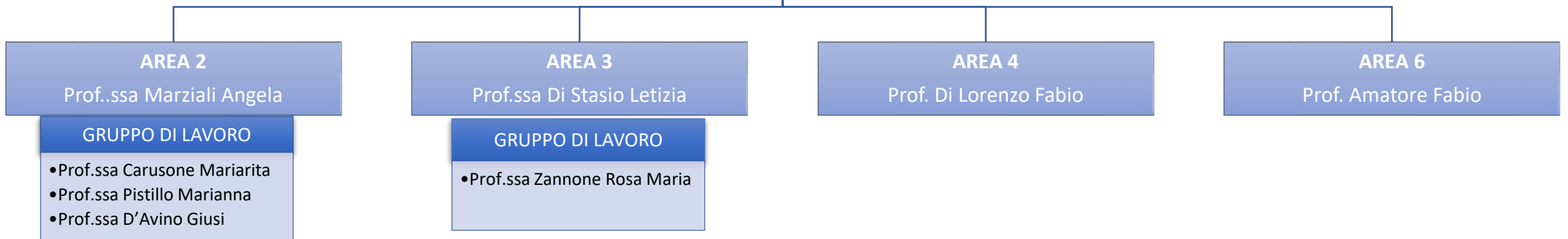

# COMMISSIONI

## COMMISSIONE 1

ESAMI INTEGRATIVI, IDONEITÀ, QUALIFICA,  
CANDIDATI ESTERNI

Prof. Tagliatela Domenico  
Prof.ssa Turco Antonietta  
Prof.ssa Nardella Giovanna  
Prof.ssa Cristiani Giuseppina

## COMMISSIONE 2

VERIFICA CONFORMITÀ PROGETTI

Prof.ssa Petrella Rosa  
Prof.ssa Papa Teresa Carlotta  
Prof.ssa Landolfi Marta

## COMMISSIONE 3

FORMAZIONE CLASSI

Prof.ssa Di Stasio Letizia  
Prof.ssa Trano Loredana  
Prof. Rota Roberto  
Prof.ssa De Biase Anna

# DIPARTIMENTI DISCIPLINARI

## DIPARTIMENTO AREA UMANISTICA

Prof.ssa Razzino  
Marianna

SEGRETARIO:  
Prof. Rota Roberto

## DIPARTIMENTO AREA SCIENTIFICA

Prof.ssa Pistillo  
Marianna

SEGRETARIO:  
Prof.ssa Silni Nunzia

## DIPARTIMENTO AREA SOCIALE

Prof.ssa Trano  
Loredana

SEGRETARIO:  
Prof.ssa Lampitella  
Maria

## DIPARTIMENTO TECNOLOGICO

Prof.ssa De Biase  
Anna

SEGRETARIO:  
Prof. Diana Luigi

## DIPARTIMENTO TECNOLOGICO/ TECNICO

Prof. Tessitore Diego

SEGRETARIO:  
Prof. Martino  
Francesco

## DIPARTIMENTO TECNICO/IPSEOA

Prof.ssa Carusone  
Mariarita

SEGRETARIO:  
Prof.ssa Colicchio  
Concetta

## DIPARTIMENTO INCLUSIONE

Prof.ssa Di Stasio  
Letizia

SEGRETARIO:  
Prof. Marziali  
Angela

# RESPONSABILI LABORATORI

Laboratorio Scienze Integrate

Prof.ssa Pistillo Marianna

Laboratorio Nautico

Prof. Martino Francesco

Laboratorio Trattamento Testi

Prof. Criscuolo Giuseppe

Laboratorio Matematica- Informatica

Prof.ssa De Biase Anna

Laboratorio Economia Aziendale

Prof.ssa Papaccio Carmen

Laboratorio Linguistico

Prof.ssa Vena Alessandra

Laboratorio Trasformazione prodotti

Prof. Runca Giovanni

Laboratorio TRG-TIC IPIA

Prof. Di Nardo Gianfranco

Laboratorio MAT (IMP/SIST)

Prof. Prisco Alessandro

Laboratorio Tecnologico Automazione

Prof. Tessitore Diego

Palestra

Prof.ssa Malaspina Maria

# REFERENTI DEI SETTORI E FIGURE DI SISTEMA

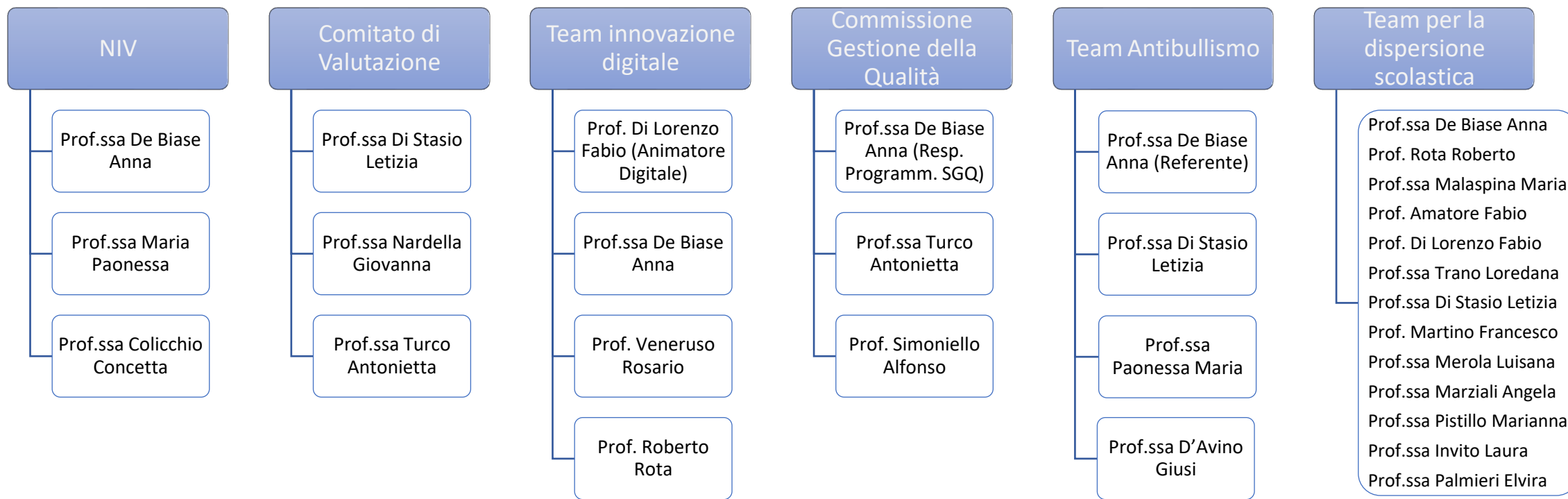
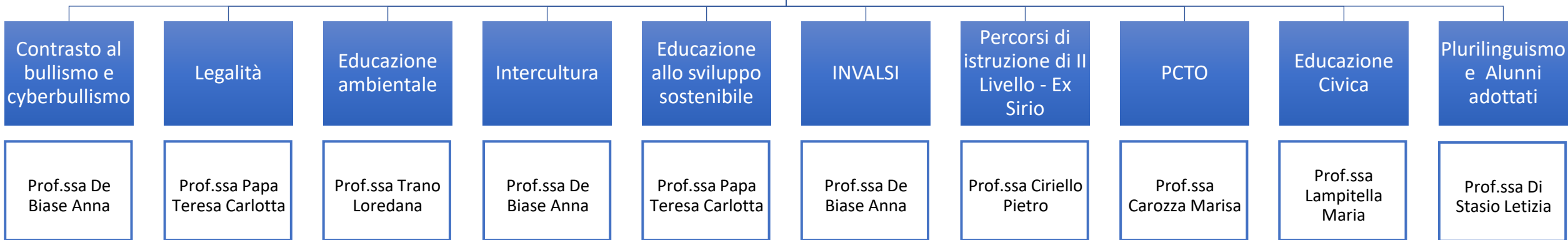

# COORDINATORI DI CLASSE

## AFM

1^A	DI STASIO LETIZIA
3^A	CAROZZA MARISA
4^A	BOCCIA ANTONIETTA
5^A	LANDOLFI MARTA

## TRASPORTI E LOGISTICA

1^AN	PISTILLO MARIANNA
3^AN	TURCO ANTONIETTA
4^AN	MANZO MARIA GRAZIA
5^AN	MARTINO FRANCESCO
5^BN	AMATORE FABIO

## INFORMATICO E TELECOMUNICAZIONE

1^AI	TAGLIATELA DOMENICO
2^AI	INVITO LAURA
3^AI	CRISCUOLO GIUSEPPE
4^AI	ROTA ROBERTO

## MAT

1^AP	PRETE MARIA ROSARIA
2^AP	TESSITORE DIEGO
3^AP	DE BIASE ANNA
5^AP	DE BIASE ANNA

## TURISMO

2^AT	PAPACCIO CARMEN
3^AT	NARDELLA GIOVANNA
4^AT	CRISTIANI GIUSEPPINA
5^AT	GRAZIANO GIUSEPPINA

## IPSEO

1^AA	COLICCHIO CONCETTA	2^BA	DE BERNARDO MARCO
2^AA	D'ALESSIO ANNA	3^BA	CUOCO ANTONIETTA
3^AA	CARUSONE MARIARITA	4^BA	RAZZINO MARIANNA
4^AA	RUNCA GIOVANNI	5^BA	VENA ALESSANDRA
5^AA	MARZIALI ANGELA	2^CA	CROCE FEDERICA
1^BA	BATTAGLIA MASSIMO	3^CA	DE BIASE ANNA

# SEGRETARI CONSIGLI DI CLASSE

## AFM

1^A	AMATRUDE PATRIZIA
3^A	A ROTAZIONE
4^A	A ROTAZIONE
5^A	A ROTAZIONE

## TRASPORTI E LOGISTICA

1^AN	SILNI NUNZIA
3^AN	MARTINO FRANCESCO
4^AN	MARTINO FRANCESCO
5^AN	TURCO ANTONIETTA
5^BN	A ROTAZIONE

## INFORMATICO E TELECOMUNICAZIONE

1^AI	A ROTAZIONE
2^AI	CROCE FEDERICA
3^AI	ROTA ROBERTO
4^AI	CRISCUOLO GIUSEPPE

## MAT

1^AP	A ROTAZIONE
2^AP	A ROTAZIONE
3^AP	A ROTAZIONE
5^AP	TRANO LOREDANA

## TURISMO

2^AT	RUSSO SONIA
3^AT	BOCCONE GRAZIA
4^AT	PATERNUOSTO CARMEN
5^AT	NARDELLA GIOVANNA

## IPSEO

1^AA	A ROTAZIONE	2^BA	A ROTAZIONE
2^AA	RUSSO SONIA	3^BA	A ROTAZIONE
3^AA	A ROTAZIONE	4^BA	A ROTAZIONE
4^AA	A ROTAZIONE	5^BA	A ROTAZIONE
5^AA	LOMBARDI BERNARDINA	2^CA	DIANA LUIGI
1^BA	A ROTAZIONE	3^CA	A ROTAZIONE

# COORDINATORI DI ED. CIVICA

## AFM

1^A	TRAMONTANO GIOVANNA
3^A	LANDOLFI MARTA
4^A	TESSITORE GENNARO
5^A	GRAZIANO GIUSEPPINA C.

## TRASPORTI E LOGISTICA

1^AN	PAPA TERESA CARLOTTA
3^AN	PAPA TERESA CARLOTTA
4^AN	PAPA TERESA CARLOTTA
5^AN	PAPA TERESA CARLOTTA
5^BN	LANDOLFI MARTA

## INFORMATICO E TELECOMUNICAZIONE

1^AI	GRAZIANO GIUSEPPINA C.
2^AI	GRAZIANO GIUSEPPINA C.
3^AI	ROTA ROBERTO
4^AI	ROTA ROBERTO

## MAT

1^AP	LAMPITELLA MARIA
2^AP	TRAMONTANO GIOVANNA
3^AP	LOMBARDI BERNARDINA
5^AP	RAZZINO MARIANNA

## TURISMO

2^AT	GRAZIANO GIUSEPPINA C.
3^AT	GRAZIANO GIUSEPPINA C.
4^AT	GRAZIANO GIUSEPPINA C.
5^AT	GRAZIANO GIUSEPPINA C.

## IPSEO

1^AA	TRAMONTANO GIOVANNA	2^BA	PAPA TERESA CARLOTTA
2^AA	TRAMONTANO GIOVANNA	3^BA	LAMPITELLA MARIA
3^AA	TRAMONTANO GIOVANNA	4^BA	LAMPITELLA MARIA
4^AA	TRAMONTANO GIOVANNA	5^BA	LAMPITELLA MARIA
5^AA	PAPA TERESA CARLOTTA	2^CA	TRAMONTANO GIOVANNA
1^BA	PAPA TERESA CARLOTTA	3^CA	LAMPITELLA MARIA

# TUTOR INTERNI PCTO

## AFM

3^A	CAROZZA MARISA
4^A	BOCCIA ANTONIETTA
5^A	LANDOLFI MARTA

## TRASPORTI E LOGISTICA

3^AN	AMATORE FABIO
4^AN	AMATORE FABIO
5^AN	DI NARDO GIANFRANCO
5^BN	AMATORE FABIO

## INFORMATICO E TELECOMUNICAZIONE

3^AI	VENERUSO ROSARIO
4^AI	ROTA ROBERTO

## MAT

3^AP	DE BIASE ANNA
5^AP	PROSCO ALESSANDRO

## TURISMO

3^AT	PETRELLA ROSA
4^AT	BOCCONE GRAZIA
5^AT	TRANO LOREDANA

## IPSEO

3^AA	VANZANELLA ANTONIO	3^BA	CARUSONE MARIARITA
4^AA	RUNCA GIOVANNI	4^BA	BATTAGLIA MASSIMO
5^AA	CARUSONE MARIARITA	5^BA	DE BERNARDO MARCO
		3^CA	VANZANELLA ANTONIO



# TUTOR DOCENTI NEO IMMESSI

TUTOR  
PROF. ROTA ROBERTO

TESSITORE GENNARO

TUTOR  
PROF. FULCO ANTONIO

PAPA FULVIO

TUTOR  
PROF. FULCO ANTONIO

PISANI PASQUALE

TUTOR  
PROF.SSA VENA  
ALESSANDRA

MANZO MARIA  
GRAZIA

TUTOR  
PROF.SSA PAONESSA  
MARIA

D'ORTA ANNA

TUTOR  
PROF.SSA DE BIASE ANNA

IORIO ANGELO

TUTOR  
PROF.SSA DE BIASE ANNA

CARLINO TERESA

TUTOR  
PROF.SSA CRISTIANI  
GIUSEPPINA

BOCCIA ANTONIETTA

TUTOR  
PROF. TESSITORE DIEGO

VENERUSO ROSARIO

TUTOR  
PROF.SSA DI STASIO  
LETIZIA

AMATRUDE PATRIZIA

TUTOR  
PROF.SSA DI STASIO  
LETIZIA

CAPOTOSTO ALBA

TUTOR  
PROF.SSA TURCO  
ANTONIETTA

PRETE MARIA  
ROSARIA

TUTOR  
PROF.SSA MALASPINA  
MARIA

PAGLIUCA VALENTINA

TUTOR  
PROF.SSA NARDELLA  
GIOVANNA

CAPUANO CHIARA

# PERSONALE ADDETTO ALLA GESTIONE DELLA SICUREZZA

## ADDETTI ANTINCENDIO

- C.S. CATTOLICO EMILIO
- C.S. CIPULLO SILVANA
- C.S. ZUCCHINI MARIA
- A.T. ZAMPONE SALVATORE
- PROF. CIRIELLO PIETRO
- PROF.SSA CRISTIANI GIUSEPPINA
- PROF.SSA DE BIASE ANNA
- PROF. PRISCO ALESSANDRO
- PROF. TESSITORE DIEGO
- PROF.SSA TURCO ANTONIETTA

## ADDETTO ALLE CHIAMATE DI EMERGENZA

- A.T. ZEVOLA ORSOLA
- DSGA GRAZIANO WALTER
- PROF.SSA DE BIASE ANNA

## REFERENTE ANTI COVID

- PROF.SSA DE BIASE ANNA
- PROF. DI LORENZO FABIO (SOSTITUTO)

## COORDINATORE DELL'EMERGENZA

- D.S. DI LORENZO GIULIA
- PROF.SSA MALASPINA MARIA
- PROF. ROTA ROBERTO
- PROF. PRISCO ALESSANDRO
- PROF.SSA DE BIASE ANNA

## ADDETTO AL CONTROLLO DELLA PRATICABILITÀ DELLE VIE D'USCITA

- C.S. ZUCCHINI MARIA
- RAZZINO MARIA GRAZIA
- C.S. CIPULLO SILVANA

## ADDETTI AL SPPR

- PROF. DI NARDO GIANFRANCO
- PROF. PRISCO ALESSANDRO
- PROF. RIZZO GIUSEPPE
- PROF.SSA TURCO ANTONIETTA

## ADDETTO AL CONTROLLO DEGLI ESTINTORI, IDRANTI

- PROF.SSA TURCO ANTONIETTA
- PROF. TESSITORE DIEGO
- PROF. PRISCO ALESSANDRO
- PROF.SSA DE BIASE ANNA
- PROF.SSA CRISTIANI GIUSEPPINA
- PROF. CIRIELLO PIETRO
- C.S. CIPULLO SILVANA
- A.T. ZAMPONE SALVATORE
- C.S. CATTOLICO EMILIO

## Nomina L. 584/1975 e L. 3/2003

- PROF. CIRIELLO PIETRO
- PROF.SSA DE BIASE ANNA
- PROF. DI LORENZO FABIO
- PROF.SSA MALASPINA MARIA
- PROF.SSA RAZZINO MARIANNA
- PROF. ROTA ROBERTO
- PROF. TAGLIALATELA DOMENICO
- A.A. ZEVOLA ORSOLA

## INCARICATI ALL'USO DEL DEFIBRILLATORE

- PROF.SSA DE BIASE ANNA
- PROF. DI LORENZO FABIO
- PROF.SSA PETRELLA ROSA
- C.S. TOSCANO GIOVANNA

## INCARICATI CONTROLLO DEL DIVIETO DI FUMO

- C.S. CIPULLO SILVANA
- C.S. GRASSO CARMELA
- C.S. CARDILLO GIAMPIERO
- C.S. TOSCANO GIOVANNA
- C.S. MOTTOLA ROSALBA
- C.S. ZUCCHINI MARIA
- C.S. D'ALELIO GIOVANNI
- C.S. PERRETTA TERESA

## PREPOSTI PALESTRA

- PROF.SSA PAGLIUCA VALENTINA
- PROF.SSA PETRELLA ROSA
- PROF.SSA MALASPINA MARIA
- PROF.CIRIELLO ALFREDO

## NOMINA ADDETTI CASSETTE DI PRIMO SOCCORSO

- A.T. ZEVOLA ORSOLA
- C.S. CARDILLO GIAMPIERO
- C.S. D'ALELIO GIOVANNI
- C.S. CIPULLO SILVANA
- C.S. D'ANGELO NICOLA
- C.S. FERRANTE GIUSTINIANO
- C.S. GRASSO CARMELA
- C.S. TOSCANO GIOVANNA
- C.S. PERRETTA TERESA
- C.S. ZUCCHINI MARIA
- C.S. MOTTOLA ROSALBA
- C.S. PETRELLA GINA
- C.S. RAZZINO MARIA GRAZIA
- PROF.SSA MALASPINA MARIA