

ISTITUTO COMPRENSIVO "MARTIN LUTHER KING" CALTANISSETTA

ORGANIGRAMMA DELL'ISTITUTO

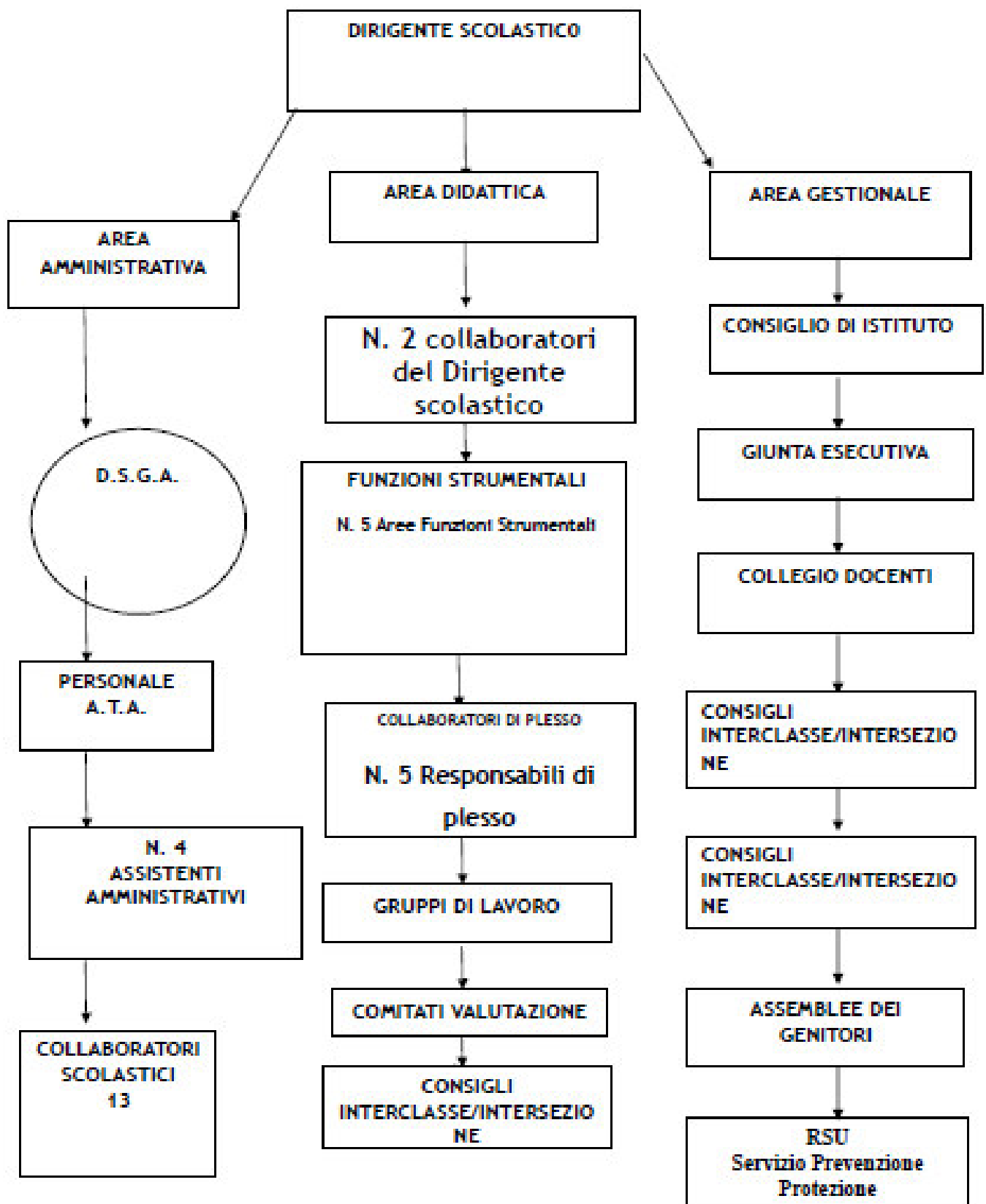

ISTITUTO COMPRENSIVO “MARTIN LUTHER KING” CALTANISSETTA

ORGANIZZAZIONE D'ISTITUTO E FUNZIONIGRAMMA

A capo dell'Istituzione Scolastica, da questo anno scolastico 2015/2016, vi è il Dirigente Scolastico Dott.ssa Rosa Cartella. I servizi amministrativi sono diretti dal direttore amministrativo, Di Giovanni Donabella coadiuvato da 4 assistenti amministrativi e n.13 collaboratori scolastici. Il Dirigente Scolastico acquisita la disponibilità dei docenti, valutati i curriculum vita, individuati dal Collegio dei Docenti, nomina: formazioni, Commissioni e referenti di progetti e attività trasversali.

FUNZIONE
1° Collaboratore del Dirigente scolastico (Vicario)
2° Collaboratore del Dirigente scolastico (Responsabile della Scuola dell'Infanzia) Collaboratore/Responsabile del plesso Santa Flavia Responsabile Scuola Infanzia plesso "Santa Flavia" Responsabile del plesso "Andersen"
Coordinatori della S. S. di 1° grado Classi 1° A 2° A Plesso "M. Abbate"
Coordinatori della S. S. di 1° grado Classi 1° B 3° B Plesso "Santa Flavia"
Responsabile dei laboratori di Informatica e tecnologie dell'Istituto (laboratori didattici-sito-sistema informatico)
Responsabile delle attrezzature e dei laboratori del plesso "Santa Flavia"
Responsabile delle attrezzature e dei laboratori del Plesso "M. Abbate"
Responsabile delle attrezzature e dei laboratori Scuola dell'Infanzia
Responsabili divieto di fumo (cortili scolastici anche con le sigarette elettroniche)
Commissioni oratio
Referente L'Orto del King, riciclo, riuso
Referenti educazione: ambientale, salute, alimentare, legalità, stradale, beni culturali
Coordinatori gruppo H
Referente alunni H
Referente alunni DSA e BES
Referente Valutazione alunni-Invalsi
Responsabile CDDP e documentazioni di eventi
Referente progetto " World classroom" Scambi culturali
Referente E-twinning
Referente Comunità stampa
Referente Albucole La voce del King (giornalino su piattaforma online)
Referente UNICEF Scuola Amica (attività-progetti e coro)
Referente Educazione fisica
Referente Accoglienza, Orientamento, Continuità, Pari opportunità, Intercultura