

Dirigente scolastico

Irene Patanè

Tel: 095801568

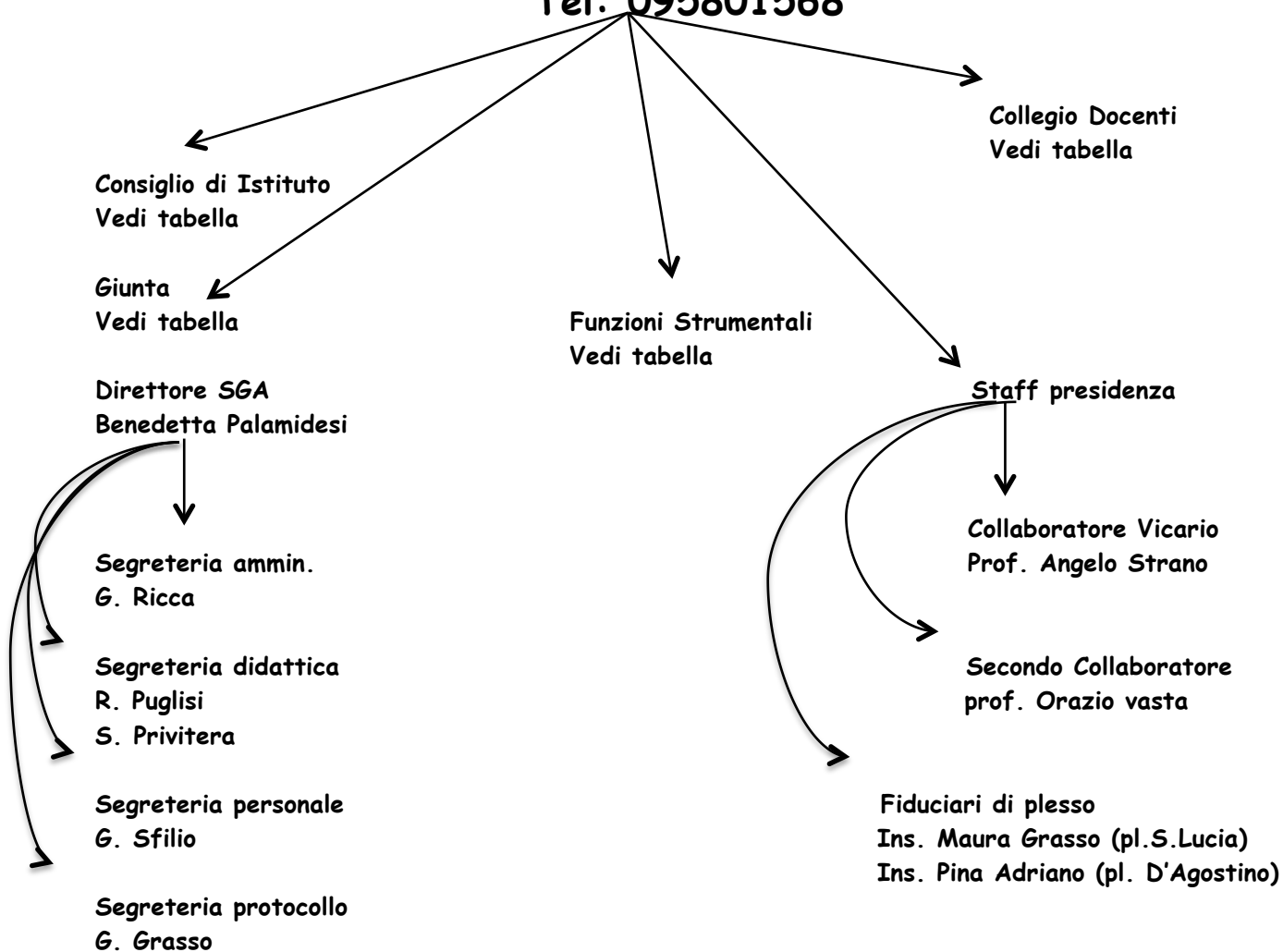

CONSIGLIO D'ISTITUTO

Organo collegiale formato da varie componenti interne alla scuola che si occupa della gestione ed amministrazione elaborando ed adottando atti di carattere generale che attengono all'impiego delle risorse finanziarie erogate dallo stato, dagli enti pubblici e privati. In esso sono rappresentati: docenti, genitori, personale ATA. Il Dirigente Scolastico ne fa parte di diritto

Presidente	Giuseppe Strano
Vice Presidente	Federico La Spina
Genitori	Graziella Vecchio
	Angela Scuderi
	Giuseppe Di Gaetano
	Maria Catena Fichera
	Tommasina Arena
Non docenti	Giuseppa Maesano
	Alfio Anastasi
Docenti	Angelo Srano
	Orazio Vasta
	Giuseppina Nicotra
	Maura Grasso
	Rosa Caruso
	Giuseppina Adriano
	Orazio Pellicori
	Giuseppe Guarnier
Dirigente Scolastico	Irene Patanè

COMITATO DI VALUTAZIONE

Si esprime per docenti neo immessi in ruolo, individua i criteri per la valorizzazione dei docenti, valuta su richiesta dell'interessato o per eventuale riabilitazione del personale docente.

Membri effettivi	Membri supplenti
Prof.ssa Gabriella Grasso	
Ins. Giuseppe Guarnieri	

GIUNTA ESECUTIVA

La giunta esecutiva predispose il bilancio preventivo e il conto consuntivo; prepara i lavori del consiglio di Istituto, fermo restando il diritto di iniziativa del consiglio stesso e cura l'esecuzione delle relative delibere. La giunta esecutiva ha competenza per i provvedimenti disciplinari a carico degli alunni adottati su proposta del rispettivo consiglio di classe.

PRESIDENTE	Irene patanè
DIRETTORE SGA	Benedetta Palamidesi
COMPONENTE GENITORI	Angela Scuderi Graziella Vecchio
COMPONENTE DOCENTI	Angelo Strano
COMPONENTE NON DOCENTE	Alfio Anastasi

FUNZIONI STRUMENTALI

Docenti individuati dal DS che lo coadiuvano in attività di supporto organizzativo e didattico dell'istituzione scolastica, in particolare la gestione del Piano dell'offerta formativa e la realizzazione di progetti d'intesa con enti e istituzioni esterni alla scuola. Le funzioni strumentali si avvalgono della collaborazione di appositi referenti di progetto o di commissione, che approfondiscono ed elaborano tematiche, individuando percorsi educativi e strategie d'intervento atti al raggiungimento delle finalità progettate.

AREE	COMPITI
AREA Coordinamento e Gestione del POF: Inss. M. Grasso , S. Barbagallo, G.Grasso, M.R. Stivale	<ul style="list-style-type: none">• Predisporre l'aggiornamento annuale del POF in raccordo con il D. S. e con i docenti collaboratori• Coordinare e promuovere l'informazione ai docenti, agli studenti e alle famiglie riguardo i progetti didattici elaborati, e al POF• Coordinare e monitorare la somministrazione dei test di autovalutazione e valutazione d'istituto in funzione di verifica, correzione e sviluppo delle scelte del POF• Interagire con i docenti referenti dei progetti per coordinare le attività• Coordinare la raccolta dei progetti curriculari ed extracurriculari a carico del Fondo di Istituto• Collaborare nella conduzione e verifica dei progetti e delle attività programmate dai colleghi nei vari consigli di classe• Coordinare la raccolta delle rendicontazioni di fine anno sulle attività svolte da parte di tutti i docenti• Raccordarsi con le altre funzioni strumentali

<p>AREA Continuità - Orientamento in entrata e in uscita e accoglienza:</p> <p>Proff. M. Pappalardo, S. Brischetto, L.Brancato</p>	<ul style="list-style-type: none"> • Organizzare l' Accoglienza degli studenti • Coordinare e curare i rapporti con le altre istituzioni scolastiche presenti sul territorio • Potenziare e gestire le attività di continuità educativa e didattica con le Scuole Primarie presenti sul territorio • Ampliare e coordinare gli scambi con la Scuola Superiore, sia a livello di orientamento che di continuità didattica • Coordinare l'obbligo scolastico, organizzare e gestire gli interventi educativi (recupero, sportello didattico, interventi integrativi...) • Raccordarsi con il Responsabile del Gruppo H • Raccordarsi con le altre funzioni strumentali
<p>AREA Interventi e servizi per gli studenti</p> <p>M. Inss. Primavera G. Guarnieri, M.P Nicotra, P.Salerno, S. Alagna, C. Altavilla</p>	<ul style="list-style-type: none"> • Coordinare e proporre interventi su alunni stranieri, diversamente abili e in situazione di svantaggio socio-economico – culturale • Coordinare e curare il raccordo tra scuola e le strutture del territorio operanti nell'ambito del disagio e della dispersione scolastica (insieme al Referente Dispersione Scolastica) e in grado di fornire possibilità di ampliamento dell'offerta formativa. • Calendarizzare (organizzazione temporale) coordinare le attività extracurricolari e i progetti rivolti agli studenti • pianificazione di visite guidate e viaggi d'istruzione • Raccordarsi con le altre funzioni strumentali
<p>AREA Tecnologica</p> <p>Inss .O. Pellicori MR. Stivale, R. Mercurio</p>	<ul style="list-style-type: none"> • Gestione dei laboratori di Informatica • Gestire le LIM • Fornire consulenza, consigli e soluzioni a problemi legati all'uso degli strumenti informatici e audiovisivi sia in relazione ad attività scolastiche, sia attività che rientrano nell'aggiornamento personale; • Controllare l'efficienza delle attrezzature informatiche e multimediali • Progettare e coordinare i lavori di ampliamento e modifica delle strutture informatiche della scuola • Richiedere e valutare preventivi per acquisti di attrezzature finalizzate al miglioramento dell'offerta formativa; • Raccordarsi con le altre funzioni strumentali • Cura del sito web della scuola

CONSIGLI DI CLASSE

Il Consiglio di classe ha il compito di formulare proposte al Collegio Docenti relative all'azione educativa e didattica e agevolare il rapporto tra docenti, genitori e studenti. Con la sola presenza dei docenti ha competenza riguardo alla realizzazione

del coordinamento didattico e dei rapporti interdisciplinari e alla valutazione periodica e finale degli alunni

Nella scuola Primaria fanno parte del consiglio di classe:

- il Dirigente scolastico, con le funzioni di presidente
- il corpo docente di classe;
- 1 rappresentante dei genitori

Nella scuola Secondaria di primo grado fanno parte del consiglio di classe:

- il Dirigente Scolastico, con le funzioni di presidente
- i docenti di classe tra cui il coordinatore (delegato dal dirigente scolastico);
- 2 rappresentanti dei genitori.

CLASSE	COORDINATORE	SEGRETARIO
1 A	Brischetto	Greco G.
2 A	Massimino	Calderone
3 A	Arcidiacono	Politi
1 B	Liberti	Nicotra
2 B	Altavilla	Caltabiano
3 B	Barbagallo S.	Barbagallo M.
1 C	Alagna	Buremi
2 C	Sigona	Conti
3 C	Russo	Maccarrone
1 D	Zappala'	Musmeci
2 D	Torrise	Crisafulli
3 D	Agnello	Sansone
1 E	Vasta	Spampinato
2 E	Lo Giudice	Pezzino
3 E	Principato	Biondi
1 F	Miller	Pennisi F
2 F	Pappalardo	Pettinato
3 F	La Rocca	Sciacca
1 G	Graziano	Costarelli
2 G	Grasso	Riso
3 G	Ferraloro	Maiello
1 H	Brancato	Pellicori
2 H	Stivale	Pennisi P
3 H	Salerno	Raneri