



Istituto Comprensivo Statale Pizzigoni - Carducci

Via Siena n. 5 – Tel. 095434300
95128 CATANIA

Cod. Mecc. CTIC8A900A - Codice Fiscale: 93216120878

E-mail: ctic8A900A@istruzione.it Pec: ctic8A900A@pec.istruzione.it

Sito web: www.icpizzigonicarducci.gov.it

Organigramma

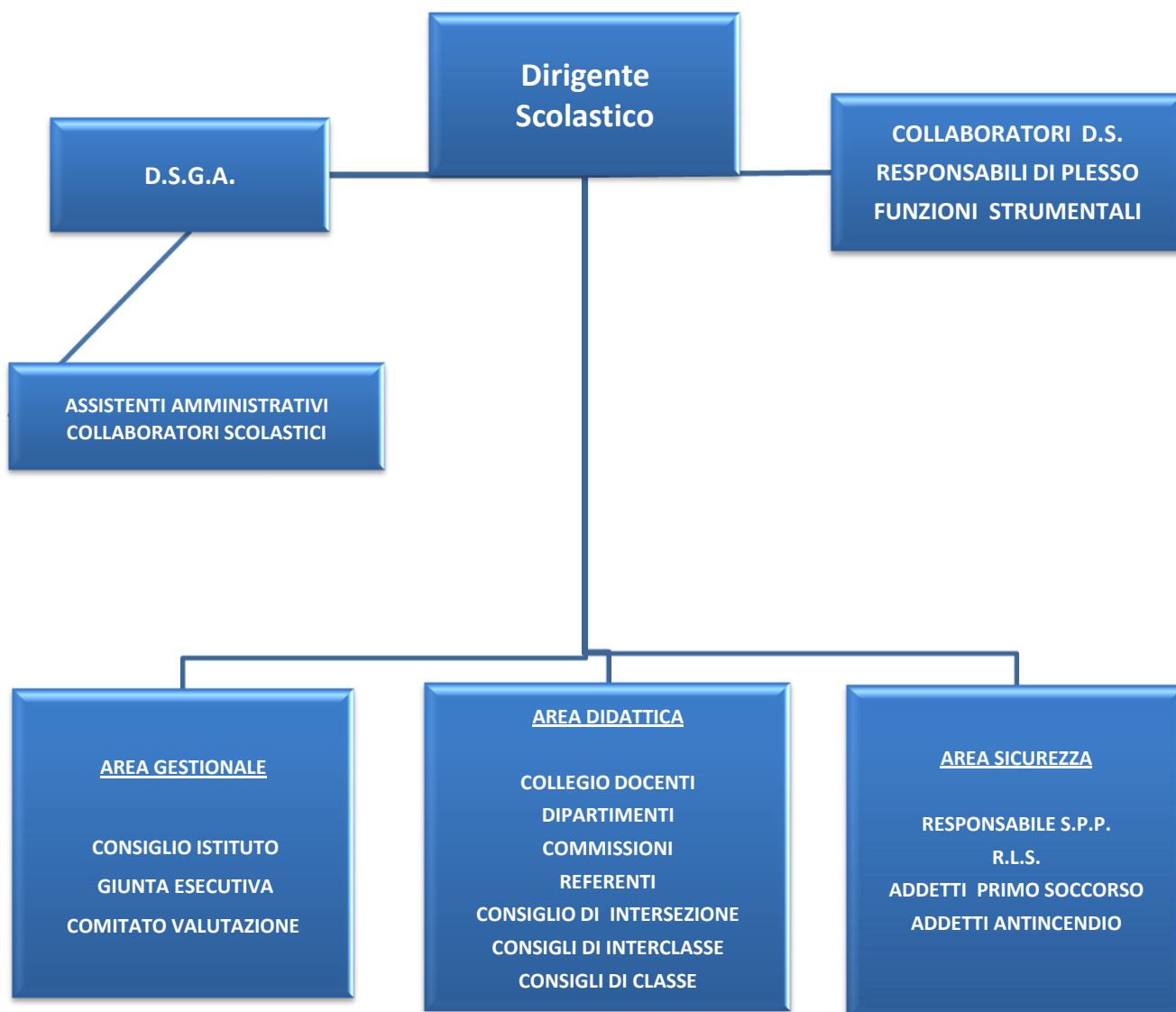

FUNZIONIGRAMMA A.S. 2019-2020

GRUPPO DI DIREZIONE E COORDINAMENTO

NOMINATIVO	RUOLO	FUNZIONI
GIUFFRIDA ANNA	DIRIGENTE SCOLASTICO	<ul style="list-style-type: none"> ○ Assicura la gestione unitaria dell'istituzione scolastica ○ È il rappresentante legale dell'istituzione scolastica ○ È responsabile della gestione delle risorse finanziarie e strumentali e dei risultati del servizio ○ Organizza l'attività scolastica secondo criteri di efficienza e di efficacia formative ○ È titolare delle relazioni sindacali ○ Promuove interventi per assicurare la qualità dei processi formativi ○ Promuove la collaborazione delle risorse culturali, professionali, sociali ed economiche del territorio ○ Adotta provvedimenti di gestione delle risorse e del personale
SANTONOCITO DOMENICA	D.S.G.A.	<ul style="list-style-type: none"> ○ Coadiuvare il Dirigente scolastico nello svolgimento delle sue funzioni ○ Cura la parte amministrativa e coordina il servizio del personale ATA ○ Provvede alla esecuzione delle delibere degli organi collegiali ○ Elabora progetti per la funzionalità dei servizi amministrativi ○ Cura l'attività istruttoria relativa alla stipulazione di accordi, contratti e convenzioni con enti e soggetti esterni
CANTONECARMELA	COLLABORATORE DEL DIRIGENTE SCOLASTICO CON FUNZIONI VICARIE	<ul style="list-style-type: none"> ○ Programmazione, coordinamento e rendicontazione delle attività aggiuntive del personale docente ○ Coordinamento, verifica e tenuta della documentazione di programmazione didattica dei docenti ○ Adempimenti previsti per l'adozione dei libri di testo ○ Vigilanza sugli alunni ○ Promozione e verifica delle attività collegiali funzionali all'insegnamento ○ Coordinamento, verifica e predisposizione dei contributi per l'assistenza scolastica e dei sussidi didattici da erogare agli studenti nell'ambito dei finanziamenti del diritto allo studio; ○ Borse di studio a favore degli studenti ○ Rapporti con le famiglie e con il comitato dei genitori ○ Coordinamento delle visite a mostre, convegni, incontri esterni, visite d'istruzione ○ Coordinamento delle attività d'istituto per le iniziative di aggiornamento interno, a carattere provinciale ○ Verifica della documentazione delle iniziative svolte in collaborazione con la segreteria ○ Attuazione degli adempimenti in materia di sicurezza previste dal D.L. 81/2008.
BONAVENTURA ANNA	COLLABORATORE DIRIGENTE SCOLASTICO	<ul style="list-style-type: none"> ○ Coordinamento delle attività d'istituto per le iniziative di aggiornamento interno, a carattere provinciale ○ Verifica della documentazione delle iniziative svolte in collaborazione con la segreteria ○ Attuazione degli adempimenti in materia di sicurezza previste dal D.L. 81/2008.
LITRICO ELDA	COORDINATORE ATTIVITÀ DELLA SCUOLA A SUPPORTO DEI DOCENTI SCUOLA INFANZIA E PRIMARIA	<ul style="list-style-type: none"> ○ Collabora costantemente con il Dirigente Scolastico per le attività a supporto dei docenti
ROMANO ELEONORA	COORDINATORE ATTIVITÀ DELLA SCUOLA A SUPPORTO DEI DOCENTI SCUOLA SECONDARIA DI PRIMO GRADO	

FUNZIONI STRUMENTALI ALLA REALIZZAZIONE DELL'OFFERTA FORMATIVA

PUGLISI CRISTINA	INCLUSIONE DISPERSIONE SCOLASTICA	<ul style="list-style-type: none"> ○ Coordina il G.L.I. ed il GOSP, comunica progetti e iniziative a favore degli studenti con bisogni speciali ○ Coordina la partecipazione a corsi di aggiornamento e di formazione sui temi dell'inclusione ○ Supporta il lavoro dei docenti e l'attività di apprendimento di alunni con bisogni speciali
ROMANO ELEONORA	VALUTAZIONE AUTOVALUTAZIONE D'ISTITUTO AGGIORNAMENTO	<ul style="list-style-type: none"> ○ Coordina la valutazione di istituto ○ Gestisce le attività di autoanalisi e autovalutazione dell'Istituto. ○ Promuove l'aggiornamento e la formazione dei docenti raccordandosi con le altre F.S.
ALESSI MARIA ROSARIA	RAPPORTI CON ENTI ESTERNI	<ul style="list-style-type: none"> ○ Cura le relazioni con Enti ed Istituzioni esterni alla scuola.
RUSSO GABRIELLA	VISITE E VIAGGI D'ISTRUZIONE	<ul style="list-style-type: none"> ○ Coordina le uscite didattiche e la scelta degli spettacoli in raccordo con i Consigli di Classe.
CINQUERRUI PAOLA	PTOF IINVALSI RENDICONDAZIONE SOCIALE	<ul style="list-style-type: none"> ○ Coordina il gruppo di lavoro per la revisione, integrazione e aggiornamento del P.T.O.F ○ E' referente per l'INVALSI ○ Coordina il gruppo di lavoro ai fini della rendicontazione sociale
SEMINATORE CLIZIA	GESTIONE PROGETTI INNOVAZIONE	<ul style="list-style-type: none"> ○ Coordina la realizzazione dei progetti ○ Realizza progetti d'intesa con Enti, Istituzioni e Associazioni nell'ambito della educazione ambientale, sicurezza stradale, legalità etc. e tutte le attività connesse al PNSD ○ Individua, in raccordo con la Dirigenza, i progetti extracurricolari finalizzati all'arricchimento dell'offerta formativa, li organizza e li coordina.

DIPARTIMENTI DISCIPLINARI SCUOLA SECONDARIA DI PRIMO GRADO

CILIA LAURA	Lettere
ORLANDO ROSA GIOVANNA	Matematica e tecnologia
SAGLIMBENE SERAFINA	Lingue straniere
ALESSI MARIA ROSARIA	Musica – Scienze motorie – Religione

COORDINATORI DI INTERCLASSE

GUELI CRISTINA	Coordinatore di intersezione
BONAVENTURA ANNA	Classi prime
LITRICO	Classi seconde
BRULLO	Classi terze
BONAFEDE	Classi quarte
LA MOTTA	Classi quinte

COORDINATORI CLASSE SCUOLA PRIMARIA

1^ A	FELICE SALVATRICE	1^ B	FRANCO LUCIA
1^ C	RAFARACI FRANCESCA	1^ D	PARISI SILVANA

1^ E	PICCIONE LUISA	1^ F	COSTANZO ROSARIA
1^ G	LAGUARDIA EMANUELA	1^ E	BONAVENTURA ANNA
2^ A	DI MARCO FATIMA	2^ B	GANGI STEFANIA
2^ C	SORBELLO LILIANA	2^ D	LITRICO ELDA
2^ E	GRINGERI ANNAMARIA	2^ F	VERONA GRAZIA
3^ A	RECCHIA ROSANNA	3^ B	MANMANO BIANCA
3^ C	RAIMONDO ALESSANDRA	3^ D	ZAPPALÀ CONCETTA
3^ E	BRULLO MARIA TERESA	3^ F	GRASSI MARIA
4^ A	PEZZINO ROSANNA	4^ B	D'URSO ROSALIA RENATA
4^ C	CONDORELLI GIUSEPPINA	4^ D	MESSINA GIOVANNA
4^ E	BONAFEDE CARMELA	4^ F	SALADINO CRISTINA
5^ A	RUSSO ANGELA	5^ B	LONGO VERA
5^ C	LONGO VERA	5^ D	LA MOTTA GABRIELA
5^ E	RUSSO GABRIELLA	5^ F	DISTEFANO DANIELA

COORDINATORI CLASSE SCUOLA SECONDARIA DI PRIMO GRADO

1^ A	ROMANO ELEONORA	1^ B	BONNICI LOREDANA
1^ C	MODICA MARIA LINA	1^ D	SAGLIMBENE SERAFINA
1^ E	ORLANDO ROSA GIOVANNA	1^ F	GALASSO AGATA
2^ A	RIZZO ANNA CLARA	2^ B	LAURENT ANTONELLA
2^ C	STRAZZERI VALENTINA	2^ D	VALENTI MARGHERITA
2^ E	SAMPIRISI RAFFAELLA	2^ F	CILIA LAURA
3^ A	ROMANO SONIA	3^ B	PULIAFITO RENATA
3^ C	MODICA MARIA LINA	3^ D	PELLEGRINO CARMELA
3^ E	CICERO ENZA		

REFERENTI SCUOLA PRIMARIA

BRUCCOLERI NICOLA	Referente Mobilità sostenibile e ed. stradale
CINQUERRUI PAOLA	Referente educazione alla legalità
CIRIACONO LORENA	Referente per la continuità
GANGI STEFANIA	Referente educazione alla salute
LITRICO ELDA	Referente per il curriculum
PICCIONE LUISA	Segretaria collegio docenti
PUGLISI CRISTINA	Referente Osservatorio d'Area e DSA d'istituto
SEMINATORE CLIZIA	Referente sicurezza
SORBELLO LILIANA	Referente educazione ambientale

REFERENTI SCUOLA SECONDARIA DI PRIMO GRADO

BAZZANO GABRIELLA	Responsabile progetto Sport e legalità
GALASSO AGATA	Referente AIESEC

SAGLINBENE SERAFINA	Referente orientamento
SPINA SILVANA	Referente inclusione

COMMISSIONI DI LAVORO	
AUTOVALUTAZIONE D'ISTITUTO, RAV, PDM, PTOF	DS, DSGA, Bonaventura Anna, Cantone Carmela, Cinquerrui Paola, Galasso Agata, Gringeri Annamaria, La Motta Gabriela, Litrico Elda, , Romano Eleonora, Sardo Agata, Seminare Clizia,
GLI	Dirigente scolastico, Rappresentanti Enti Locali e ASP, Torrìsi Giuseppe (Assistente Amministrativo), Rappresentante dei genitori e tutti gli insegnanti di sostegno
GRUPPO DI SOSTEGNO	(coordinatrice primaria) Puglisi Cristina, (coordinatrice secondaria) Spina Silvana e tutti gli insegnanti di sostegno.
GOSP	Puglisi Cristina, Ciriaco Lorena

PERSONALE A.T.A.	
ASSISTENTI AMMINISTRATIVI	
CARDI' ROSSANA	Area Contabile finanziaria/patrimoniale Funzione vicaria
FINOCCHIARO PATRIZIA	Area personale docente /Affari generali
GIUFFRIDA ANGELA	Area didattica/Affari generali
INSINGA ROSA	Area personale docente /Affari generali
MORREALE FABIO	Area personale ATA/Affari generali
PUGLIA ASSUNTA	Gestione Protocollo/Archivio
TORRISI GIUSEPPE	Area didattica/Affari generali
COLLABORATORI SCOLASTICI	
MIRAGLIA GIOVANNI	Centrale di Via Siena
MENZA GIOVANNI	
MESSINA GIOVANNI	
MUNZONE FILIPPO	
PLETTO CALOGERO	
LA MASTRA SEBASTIANO	
	Plesso di Via Suor Maria Mazzarello 35
DRAGONETTO ORAZIO	
DI GRAZIA ANGELO	
DI SALVO AGATA	
FIGURA GIOVANNI	
PEDICONE SEBASTIANO	

CONSIGLIO DI ISTITUTO**Prof. ssa Anna Giuffrida** – Dirigente Scolastico (membro di diritto)**Petino Giuseppe (Presidente)**

COMPONENTE DOCENTI	COMPONENTE GENITORI	COMPONENTE A.T.A.
CAMPIONE SIMONA	BUTTO' VINCENZO EMANUELE	PLETTO CALOGERO
CANTONE CARMELA	CALDERONE GIORGIO	SANTONOCITO DOMENICA
GUELI CRISTINA	CAVALLARO MICHELE CARLO	
LITRICO ELDA	CHISARI MARIA ANGELA	
MODICA MARIA LINA	GIACONE GIUSEPPE	
PUGLISI CRISTINA	NIGRO IOLE	
SALADINO CRISTINA	MACCARONE ANTONIO	
MUSUMECI GIOVANNA GRAZIA	PETINO GIUSEPPE	

GIUNTA ESECUTIVA**Prof. ssa Anna Giuffrida** – Presidente (dirigente scolastico membro di diritto)**Santonocito Domenica** - Segretario (D.S.G.A. membro di diritto)

COMPONENTE DOCENTI	COMPONENTE GENITORI	COMPONENTE A.T.A.
PUGLISI CRISTINA	CAVALLARO MICHELE CARLO	PLETTO CALOGERO
	MACCARONE ANTONIO	