

ORGANIGRAMMA:

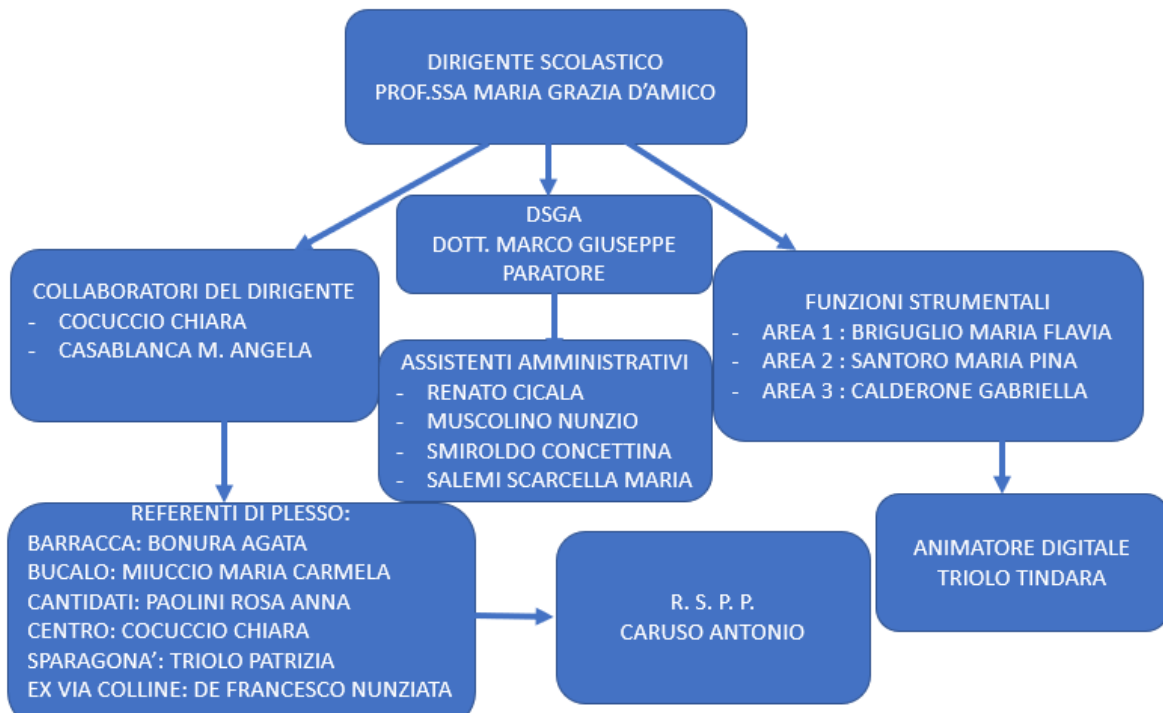

DIRIGENTE E COLLABORATORI

Dirigente Scolastico: D'Amico Maria Grazia

COLLABORATORI:

Ins. Cocuccio Chiara

Ins.Casablanca Maria Angela

SEGRETERIA

Direttore dei servizi generali ed amministrativi: Marco Giuseppe Paratore

CICALA RENATO FRANCESCO: Assistente amministrativo

MUSCOLINO NUNZIO MARIA: Assistente amministrativo

SALEMI SCARCELLA MARIA: Assistente amministrativo

SMIROLDO CONCETTINA: Assistente amministrativo

FUNZIONI STRUMENTALI

AREA 1 –

Ins. Briguglio Maria Flavia

-area gestionale e organizzativa - progettazione e gestione del piano triennale -dell'offerta formativa – valutazione – coordinamento nell'utilizzo delle tecnologie

AREA 2 –

Ins. Santoro Maria Pina

-Integrazione alunni e inclusione

AREA 3 –

Ins. Gabriella Calderone

- Interventi e servizi per gli alunni infanzia/primaria e supporto ai docenti

ANIMATORE DIGITALE

Ins. Triolo Tindara

REFERENTI DI PLESSO

Scuola Primaria e Infanzia

BARRACCA: Bonura Agata;

BUCALO: Miuccio Maria Carmela;

CANTIDATI: Paolini Rosa Anna;

CENTRO: Cocuccio Chiara;

SPARAGONÀ: Triolo Patrizia;

Scuola dell'Infanzia

EX VIA DELLE COLLINE: Ins. De Francesco Nunziata

Responsabile del Servizio di Prevenzione Protezione:

Caruso Antonio