

## ORGANIGRAMMA

**DIRIGENTE SCOLASTICO: Dott.ssa ELVIRA RIGOLI**

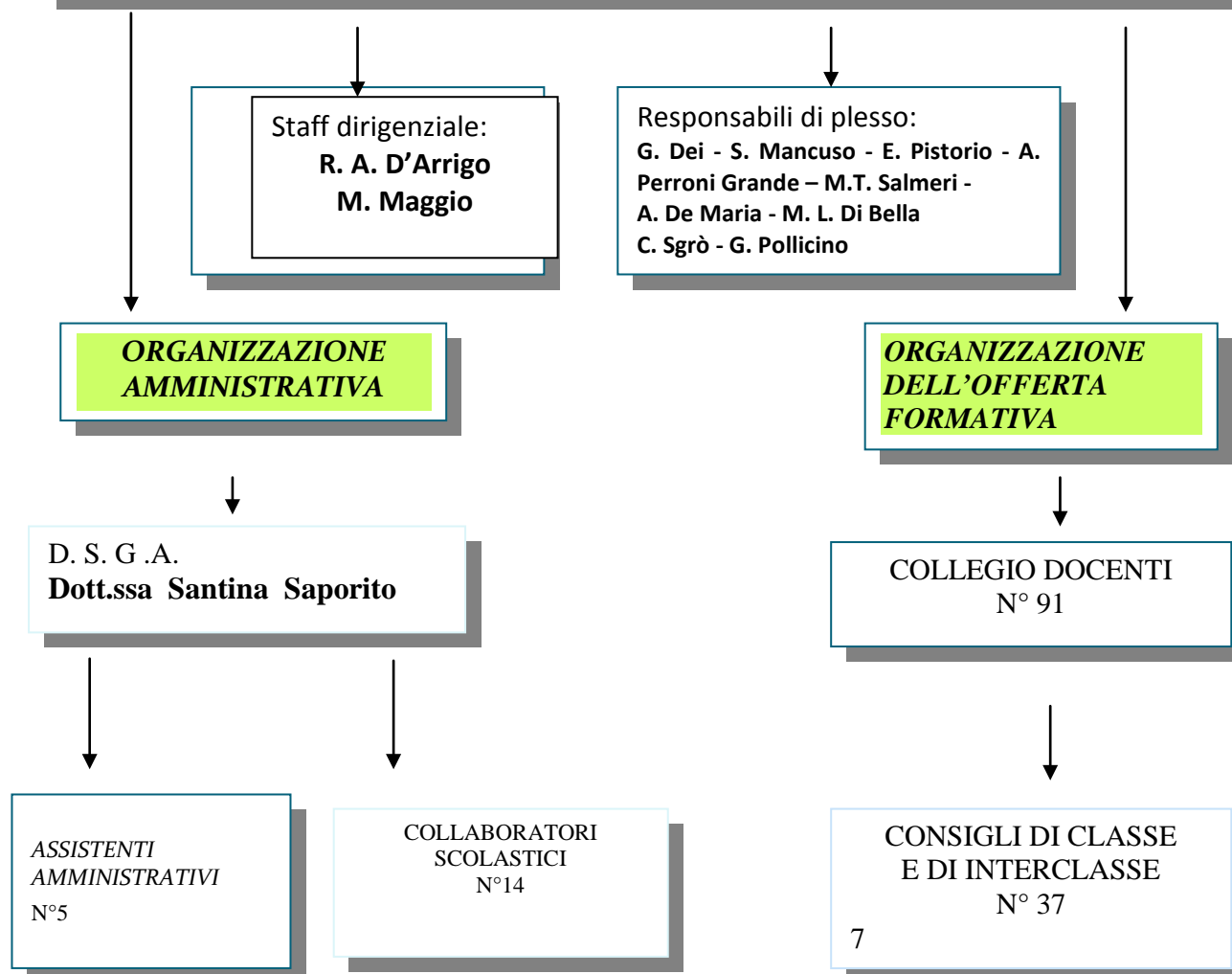

### FUNZIONI STRUMENTALI

AREA DI RIFERIMENTO	NOMINATIVI
<b>AREA 1</b> Gestione del Piano dell'Offerta Formativa	Cambria Domenica – Mancuso Santa
<b>AREA 2</b> Sostegno al lavoro dei docenti	Giovani Giuseppa – Restuccia Rita
<b>AREA 3</b> Interventi e servizi per gli studenti	Bombaci Maria – Pitrone Concetta

<b>AREA 4</b> Realizzazione di progetti formativi di intesa con Enti ed istituzioni esterni alla scuola	Caliri Maria Grazia
---	---------------------

### COORDINATORI DI CLASSE

#### SCUOLA DELL'INFANZIA

Plesso	1 sezione	2 sezione	3 sezione
<b>Walt Disney</b>	Nania Stefana	Gemelli Irene	Caizzone Carmela
<b>Tremonti</b>	Marzo M. Concetta	Curro' Antonina	Pollicino Giuseppa
<b>Arpi</b>	Pino Maria		
<b>Capo</b>	Perroni Grande Assunta	Rotuletti Grazia	
<b>Tono</b>	Salmeri Maria Tindara		

#### SCUOLA PRIMARIA

	IA	I B	I C	
<b>PIAGGIA</b>	De Luca Cinzia	Pepe Annamaria	Bertolami Rosa	
	II A	II B		
	Pantè Santina	Le Donne Rosaria		
	III A	III B	III C	III D
	Bucca Angela	Lo Schiavo Marilena	Cambria Rita Antonia	Trua M. Stella
	IV A	IV B	IV C	
	La Malfa Maria	Trimboli Piera	De Luca Lidia	
	V A	V B	V C	
	Toletta Maddalena	Maggio Margherita	Marone Matilde	
	1^/2^	3^	4^	5^
<b>CAPO</b>	Pistorio Esperanza	La Malfa M. Grazia	Giunta Gabriella	Dimarco Maria
	1^/2^/3^	4^/5^		
<b>TONO</b>	Buttitta Laura	Mancuso Santa		

#### SCUOLA SECONDARIA

IA	IB	IC	ID	I E
Scolaro Francesco	Currò Salvatore	Pitrone Concetta	Giovani Giuseppa	Triolo Tommasa
II B	II C			
Restuccia Rita	Caliri Maria Grazia			
III B	III C	III D		
Ragini Angela	Cambria Domenica	Dei Giovanna		

### NUCLEO DI AUTOVALUTAZIONE

NOMINATIVO	ORDINE DI SCUOLA
Giovani Giuseppa	Scuola secondaria

Restuccia Rita	Scuola secondaria
Di Bella Letizia	Scuola infanzia
Mancuso Santa	Scuola primaria

### ORGANO DI GARANZIA

#### MEMBRI EFFETTIVI

NOMINATIVO	QUALIFICA
Elvira Rigoli	Dirigente scolastico
Dei Giovanna	Docente
R. Alba D'Arrigo	Docente
La Malfa Francesco	Genitore
Federico Giuseppina	Genitore

#### MEMBRI SUPPLENTI

NOMINATIVO	QUALIFICA
Patti Santi	Genitore
Restuccia Rita	Docente

### GRUPPO AUTOVALUTAZIONE/MIGLIORAMENTO/PTOF/POTENZIAMENTO/PROGETTI

NOMINATIVO	RUOLO/INCARICO	ATTIVITA'
<i>Rigoli Elvira</i>	<i>Dirigente Scolastico</i>	<i>Responsabile del piano</i>
Saporita Santina	DSGA	Piano di Miglioramento servizi amministrativi e personale ATA
R. Alba D'Arrigo	Vicepreside	Componente Gruppo di lavoro e responsabile del progetto: "Il curricolo verticale: valutazione e monitoraggio" Continuità e Orientamento" e azioni di monitoraggio della soddisfazione percepita dai portatori di interesse.
Margherita Maggio	Secondo collaboratore del DS	Componente Gruppo di lavoro- progetto "Recupero/potenziamento/consolidamento italiano"
Mancuso Santa	F. S. "P. O. F." REFERENTE INVALSI SC. PRIMARIA	Componente Gruppo di lavoro progetto "Il curricolo verticale: la didattica per competenze" "Il curricolo verticale: valutazione e monitoraggio" Riflessione didattica sulla restituzione esiti Invalsi, con esame dei singoli item- interventi didattici
Cambria Domenica	F. S. "P. O. F."	Componente Gruppo di lavoro e responsabile del progetto: "Il curricolo verticale: la didattica per competenze" "Il curricolo verticale: valutazione e monitoraggio"
Giovani Giuseppa	F.S. Sostegno al lavoro dei docenti REFERENTE INVALSI SCUOLA SECONDARIA DI I° GRADO	Componente Gruppo di lavoro Responsabile progetto: INSIEME SI MIGLIORA:ESITI SCOLASTICI" Riflessione didattica sulla restituzione esiti Invalsi, con esame dei singoli item- interventi didattici Formazione docenti sulla didattica delle competenze e sulle innovazioni didattiche

Restuccia Rita	F.S. Sostegno al lavoro dei docenti	Componente Gruppo di lavoro - Responsabile progetto "INSIEME SI MIGLIORA:ESITI SCOLASTICI" Riflessione didattica sulla restituzione esiti Invalsi, con esame dei singoli item- interventi didattici Formazione docenti sulla didattica delle competenze e sulle innovazioni didattiche
Bombaci Maria	F.S. Interventi e servizi per gli studenti	Componente Gruppo di lavoro : "Il curricolo verticale: valutazione e monitoraggio" "Il curricolo verticale: la didattica per competenze"
Pitrone Concetta	F.S. Interventi e servizi per gli studenti	Componente Gruppo di lavoro - Responsabile progetto "Recupero/potenziamento/consolidamento area linguistica" Continuità e Orientamento" e azioni di monitoraggio della soddisfazione percepita dai portatori di interesse.
Caliri M. Grazia	F. S. "Rapporti con Enti e Territorio"	Componente Gruppo di lavoro e responsabile progetto: "Continuità e Orientamento" e azioni di monitoraggio della soddisfazione percepita dai portatori di interesse.
Dei Giovanna	Docente A043	Componente Gruppo di lavoro - Responsabile progetto "Recupero/potenziamento/consolidamento area linguistica"
De Luca Cinzia	Docente scuola primaria	Componente gruppo di lavoro Progetto: "Recupero/potenziamento/consolidamento matematica" "ambienti di apprendimento, utilizzo di metodologie e strategie didattiche" (didattica laboratoriale-apprendimento cooperativo-integrazione delle ICT nella didattica, ecc.)
Costantino Antonella	Docente utilizzata su ODS	Componente gruppo di lavoro e responsabile Progetto: "ambienti di apprendimento, utilizzo di metodologie e strategie didattiche" (didattica laboratoriale-apprendimento cooperativo-integrazione delle ICT nella didattica, ecc.)
De Maria Antonella	Docente primaria	"ambienti di apprendimento, utilizzo di metodologie e strategie didattiche" (didattica laboratoriale-apprendimento cooperativo-integrazione delle ICT nella didattica, ecc.)
Schiro' M. Fatima	Referente gruppo H	Componente Gruppo di lavoro e responsabile progetto "Il curricolo: una scuola di tutti e di ciascuno per il successo scolastico"
Toletta Marilena	Referente BES	Componente Gruppo di lavoro e progetto "Il curricolo: una scuola di tutti e di ciascuno per il successo scolastico"
La Malfa Antonina	Docente Primaria	Componente Gruppo di lavoro e progetto "Il curricolo: una scuola di tutti e di ciascuno per il successo scolastico"
Di Bella Letizia	Scuola dell'infanzia	Componente Gruppo di lavoro : "Il curricolo verticale: valutazione e monitoraggio" Continuità e Orientamento" e azioni di monitoraggio della soddisfazione percepita dai portatori di interesse. "Il curricolo verticale: la didattica per competenze"
Pollicino Giuseppa	Coordinatrice scuola dell'infanzia	Componente Gruppo di lavoro progetto "Il curricolo verticale: la didattica per competenze" "Il curricolo verticale: valutazione e monitoraggio" Continuità e Orientamento" e azioni di monitoraggio della soddisfazione percepita dai portatori di interesse.
Bucca Caterina	Docente primaria	Componente gruppo di lavoro: "ambienti di apprendimento, utilizzo di metodologie e strategie didattiche"(didattica laboratoriale-apprendimento cooperativo-integrazione delle ICT nella didattica, ecc.)
Arizzi Calderone G. Maria	Organico di potenziamento	Componente Gruppo di lavoro e attività Progetto Recupero/potenziamento/consolidamento area linguistica" "Il curricolo verticale: la didattica per competenze"
Cincotta Tiziana	Organico di potenziamento	Componente Gruppo di lavoro - Recupero/potenziamento/consolidamento italiano" "ambienti di apprendimento, utilizzo di metodologie e strategie didattiche" (didattica laboratoriale-apprendimento cooperativo-

Marzo Simona	Organico di potenziamento	Componente gruppo di lavoro e attività Progetto: Recupero/potenziamento/consolidamento Matematica” “ambienti di apprendimento, utilizzo di metodologie e strategie didattiche” “ambienti di apprendimento, utilizzo di metodologie e strategie didattiche” (didattica laboratoriale-apprendimento cooperativo - (didattica laboratoriale-apprendimento cooperativo-integrazione delle ICT nella didattica, ecc.)
Foti Concetta	Organico di potenziamento	Componente Gruppo di lavoro - Recupero/potenziamento/consolidamento Matematica” “ambienti di apprendimento, utilizzo di metodologie e strategie didattiche” (didattica laboratoriale-apprendimento cooperativo)

### DIPARTIMENTI DISCIPLINARI

ASSE CULTURALE	INFANZIA	PRIMARIA	SECONDARIA	RESPONSABILE
<b>AMBITO UMANISTICO</b>	Salmeri P. Perrone G. Assunta - Di Stefano F. - Ravidà Daniela Rotuletti Grazia - Caizzone Giuseppa - Cuzzupè Nadia Bonsignore G. - Marzo M. Concetta			<b>INFANZIA: MARZO M. CONCETTA</b>
<b>AMBITO LINGUISTICO ESPRESSIVO</b>	Salmeri M. Tindara - Scolaro Concetta - La Spada M. Rosa Caizzone Carmela Romagnolo Rita			<b>INFANZIA: SALMERI M.TINDARA</b>
<b>AMBITO SCIENTIFICO TECNOLOGICO</b>	Pollicino G. - Buccheri M. Atanasia - Currò Antonina Grasso Angela - Ciccolo Carmela - Di Bella Letizia Pino Maria - Sgrò Caterina Gemelli Irene - Nania Stefana			<b>INFANZIA: NANIA STEFANA</b>
<b>ASSE DEI LINGUAGGI</b>		Bucca Angela - La Malfa Maria - Marone Matilde - Capone Francesca - Maggio Margherita - Foti Concetta - Lo Schiavo M. - Pepe Anna Maria -Trapani Felicia - Bucca Caterina - Pantè Santina - Trua M. Stella - Gennaro Santina - Trapani Tecla	Dei Giovanna - Caliri M. Grazia - Ragini Angela - Presti Rosanna - Pitrone Concetta - D'Arrigo R.Alba Arizzi Calderone Maria Giovanna - Garofalo G. Scolaro Francesco - D'Amuri Irene - Firmanò Rosaria Conte Grazia	<b>SECONDARIA: DEI GIOVANNA-CALIRI M. GRAZIA</b>  <b>PRIMARIA:MAGGIO MARGHERITA</b>
<b>ASSE STORICO-SOCIALE</b>		Schepis V.Carmela - Di Marco Maria - Giunta Gabriella - Buttitta Laura Giorgianni - Paola - Bertolami R. - Bombaci Maria - Ravidà Daniela - De Matteo Rosaria - Trimboli Piera	Francia Salvatore Pirri Domenica Triolo Tommasa	<b>SECONDARIA: FRANCIA SALVATORE</b>  <b>PRIMARIA: GIORGIANNI PAOLA CARMELA</b>
<b>ASSE MATEMATICO</b>		Pistorio Esperanza De Luca Cinzia Le Donne Rosaria De Luca Lidia - Toletta Maddalena - Mancuso Santa - Cincotta Tiziana	Giovani Giuseppa Restuccia Rita Cambria Domenica	<b>SECONDARIA: RESTUCCIA RITA – GIOVANI GIUSEPPA</b>  <b>PRIMARIA: MANCUSO SANTA</b>
<b>ASSE SCIENTIFICO-TECNOLOGICO</b>		Buttitta Laura - Cambria R. Antonia - La Malfa M. Grazia - Marzo Simona	Currò Salvatore Parisi Rosalia	<b>SECONDARIA: CURRO' SALVATORE</b> <b>PRIMARIA:CAMBRIA RITA ANTONIA</b>
<b>DISABILITA'</b>		De Maria Antonella Armeli Rosaria Picciolo Irene Rao M. Loreta Briguglio Giovanna Buccafusca Giorgia Seminara M. Giovanna	Schirò Fatima Buccafusca Francesca Alessi Alfonso Santangelo Concetta Genovese Carmelina	<b>INFANZIA: DI STEFANO FIORELLA</b>  <b>PRIMARIA:LA MALFA ANTONINA</b>

		Mandanici Concetta La Malfa Antonina		<b>SECONDARIA: SCHIRO' FATIMA</b>
--	--	---	--	---------------------------------------

### CONSIGLIO D'ISTITUTO

PRESIDENTE : CAMBRIA GIUSEPPE			
PERSONALE DOCENTE		GENITORE	ATA
1	RESTUCCIA RITA	AGNELLO ELENA	FEDERICO GIUSEPPINA
2	D'ARRIGO ROSARIA ALBA	MANNINO GIUSI BARBARA	GENOVESE GRAZIA
3	MAGGIO MARGHERITA	CAMBRIA GIUSEPPE	
4	DE LUCA CINZIA	PANEBIANCO MARIA	
5	MANCUSO SANTA	PONTORIERO ANTONIO	
6	POLLICINO GIUSEPPA DOMENICA	CALIRI MARIA GRAZIA	
7	PERRONE GRANDE ASSUNTA	FOTI CORRADO	
8	DI BELLA MARIA LETIZIA	MARZO MARIA CONCETTA	