

**ORGANIGRAMMA IIS CREMONA**

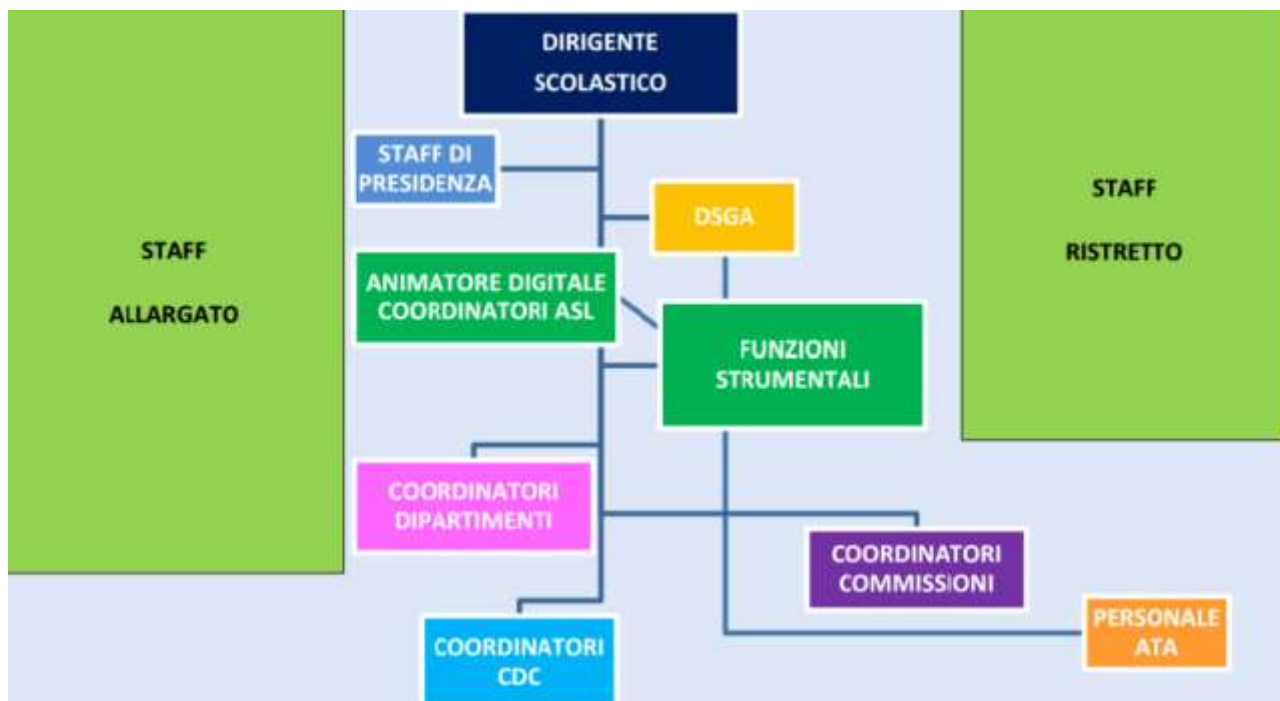

**DIRIGENTE E STAFF DI PRESIDENZA**

Dirigente scolastico: **Bruna BAGGIO** (Ufficio Presidenza Liceo)  
 Collaboratore vicario del dirigente scolastico: **Elisabetta TONSO** (Ufficio Vicepresidenza Liceo)  
 Collaboratore del dirigente scolastico: **Luigi Tedesco** (Ufficio Vicepresidenza ITE)  
 Coordinatori organizzativi **Luca CADALORA, Francesca CAVALLI, Francesca GIARDINI, Stefano GIULIAN, Anna LOMBARDI, Anna LONGONI, L** (Ufficio Vicepresidenza Liceo); **Alice BRAZZINI, Francesco DECARIA, Rita GHIANDAI, Olivia LEONE,** (Ufficio Vicepresidenza ITE)

**FUNZIONI STRUMENTALI**

**Anna D'EUSEBIO** Comunicazione, nuove tecnologie e sito web  
**Antonella CUCONATO** Bisogni Educativi Speciali e riorientamento  
**Anna LOMBARDI:** Formazione e innovazione metodologica  
**Loredana CALABRETTA** Orientamento  
**Francesco DECARIA:** Gestione spazi e organizzazione azioni COVID

**SEGRETERIA**

Direttore dei servizi generali ed amministrativi: **Sebastiano FOTIA**

**Assistenti Amministrativi**

**Andrea MAVIGLI , Alessandra SCARDINO,** Ufficio Segreteria Protocollo e Affari Generali Liceo L. Cremona  
**Pietro Paolo SESTITO , Claudia SCARAMUZZI ,Ottorino RICCIOPPO** Ufficio Segreteria Didattica  
**Maria CAMINITI** Ufficio Segreteria Finanziaria

Caterina PAPANONE , Giuseppa Lucia APRILE, Arianna ADAMO Ufficio Segreteria Personale

**COORDINATORI DI DIPARTIMENTO LICEO**

Loredana CALABRETTA lettere

Silvia DELL'ARINGA matematica e fisica

Patrizia BARBACCIA scienze

Paola BALOTTA, filosofia e storia

Lucia TIBALDI inglese

Susanna DEBERNARDI disegno/arte

**COORDINATORI DI DIPARTIMENTO ITE**

Antonella CUCONATO Italiano e Storia

Rita GHIANDAI matematica

Maria BIUSO Scienze e geografia

Angela MARENCO Lingue straniere

Elena COCCHINI Informatica

Felice MASSARI Diritto ed Economia

Olivia LEONE Economia Aziendale

Patrizia CARACCILO scienze motorie

Giovanna AGOSTINI IRC

Tindaro CRIMALDI sostegno

**CONSIGLIO DI ISTITUTO**

Il Consiglio di Istituto dell'IIS Cremona è presieduto dalla sig.ra **Simona RANON**. Ne fanno parte, oltre alla dirigente **Bruna BAGGIO**:

**DOCENTI:** Claudia ANDREANI; Loredana CALABRETTA; Anna D'EUSEBIO; Stefano Guffanti; Olivia LEONE; Rita PIOL; Luigi TEDESCO; Nancy VAIRO

**GENITORI:** Massimo AGOSTEO; Laura GALETTO; Simona RANON; Silvia SIMONI

**PERSONALE ATA:** Giuseppe ESPOSTO; Pierpaolo SESTITO

**STUDENTI (2018-19) ;** Gabriele BONDANZA; Althea CAROSIO; Beatrice PUGLISI; Federico VALIERI