

ORGANIGRAMMA DELL'ISTITUTO

L'**organigramma**, attraverso la mappa della competenze, descrive l'organizzazione dell' Istituto , la funzione dei soggetti predisposti a particolari cariche e la responsabilità degli stessi: "***chi fa – che cosa fa***".

Il Dirigente Scolastico, gli organismi gestionali (Consiglio d'Istituto, Collegio docenti, Consigli di Classe, Consigli di Intersezione, Interclasse, ...), le figure gestionali intermedie (collaboratori, funzioni strumentali, il DSGA...), i singoli docenti, operano in modo fattivo nell'obiettivo di offrire all'alunno un servizio scolastico di qualità e individuare scopi comuni di lavoro, pur nel riconoscimento dei differenti ruoli e livelli di responsabilità gestionale, nonché della diversità di opinioni e valori.

DIRIGENTE SCOLASTICO:
Prof.ssa Giuseppina Nugnes

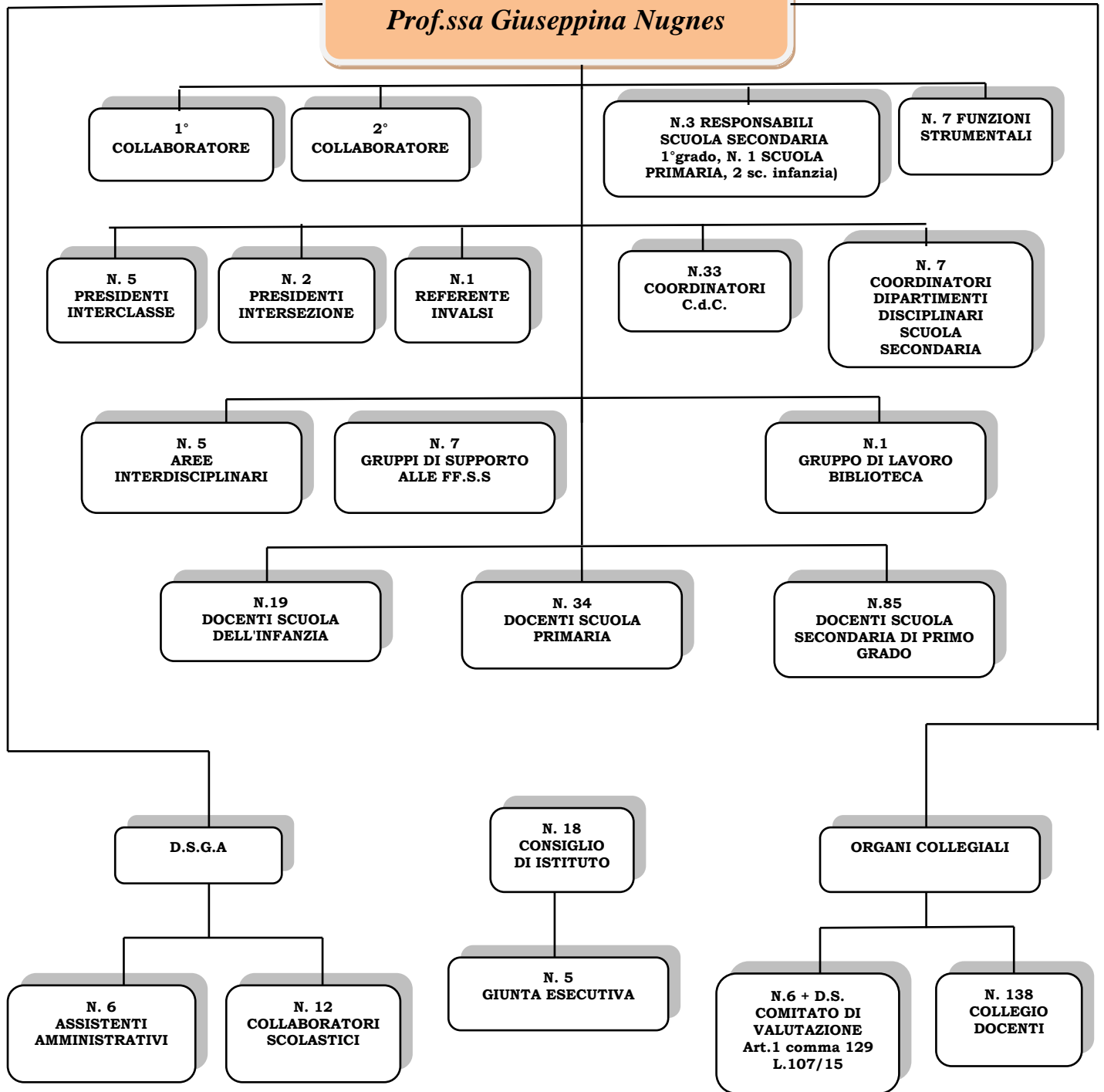

FUNZIONIGRAMMA

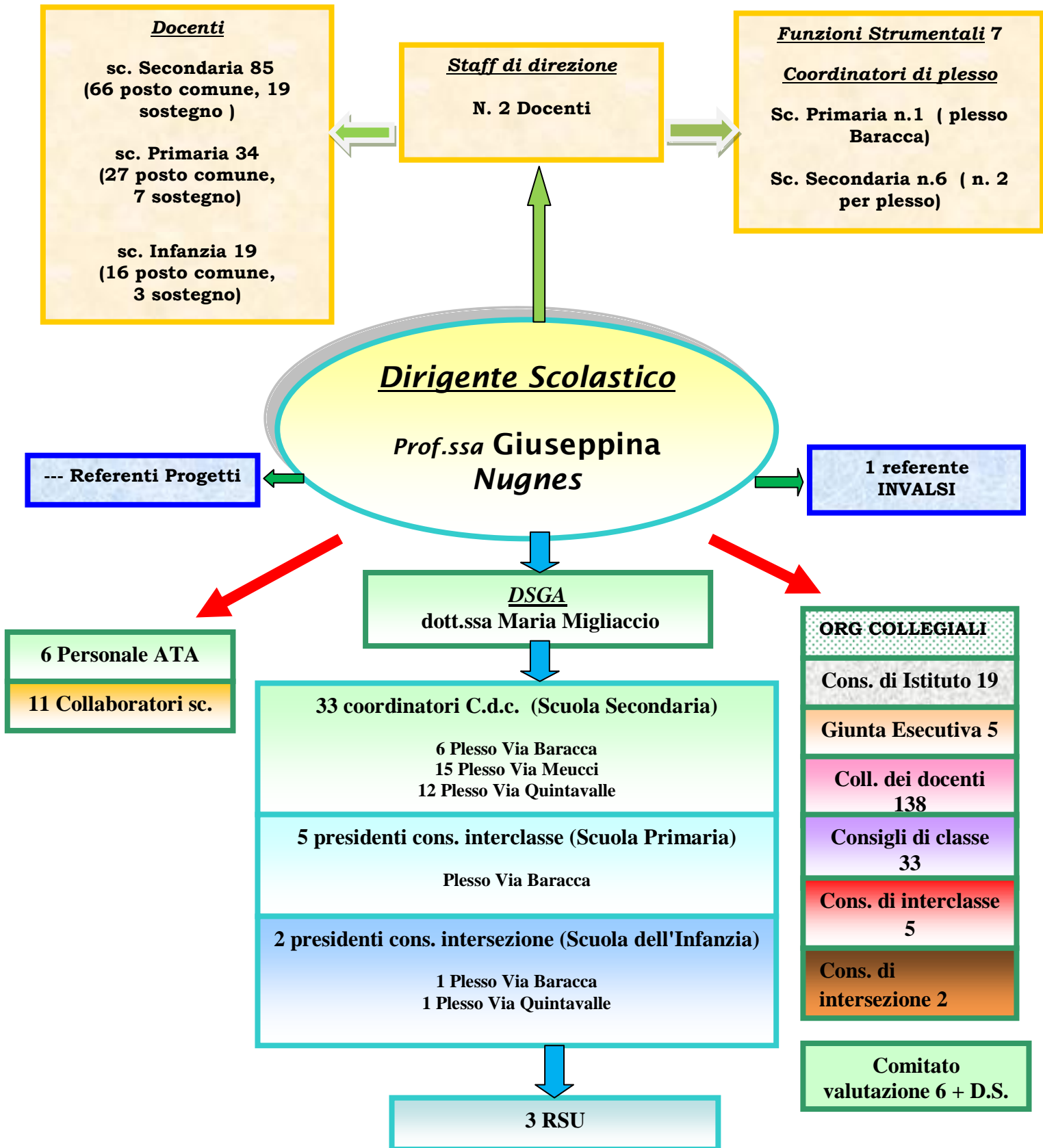

STAFF DI DIREZIONE

DIRIGENTE SCOLASTICO
Prof.ssa ***Giuseppina Nugnes***

N. 2 Docenti collaboratori

AREE DELLE FUNZIONI STRUMENTALI

AREA 1 - P.O.F.

Gestione P.O.F. Coordinamento del curricolo verticale e programmazione.

AREA 2 - AUTOVALUTAZIONE E PIANO DI MIGLIORAMENTO

Coordinamento R.A.V. - Sostegno ai docenti - Aggiornamento e formazione:

AREA 3 - ATTIVITA' INTEGRATIVE

Attività integrative curriculari ed extracurriculari. Rapporti con gli EE.LL.

AREA 4 - VISITE GUIDATE

Visite guidate, uscite didattiche, viaggi di istruzione

AREA 5 - ORIENTAMENTO

Continuità e dispersione

AREA 6 - DISAGIO E DISABILITA'

AREA 7 - COORDINAMENTO LABORATORI E DOTAZIONI MULTIMEDIALI