

D. D. S. - "ROSOLINO PILO"-PALERMO
Prot. 0010304 del 27/12/2022
VII (Uscita)

Direzione Didattica "Rosolino Pilo"

Via Sebastiano La Franca, 70

a.s. 2022/2023

PALERMO

ORGANIGRAMMA

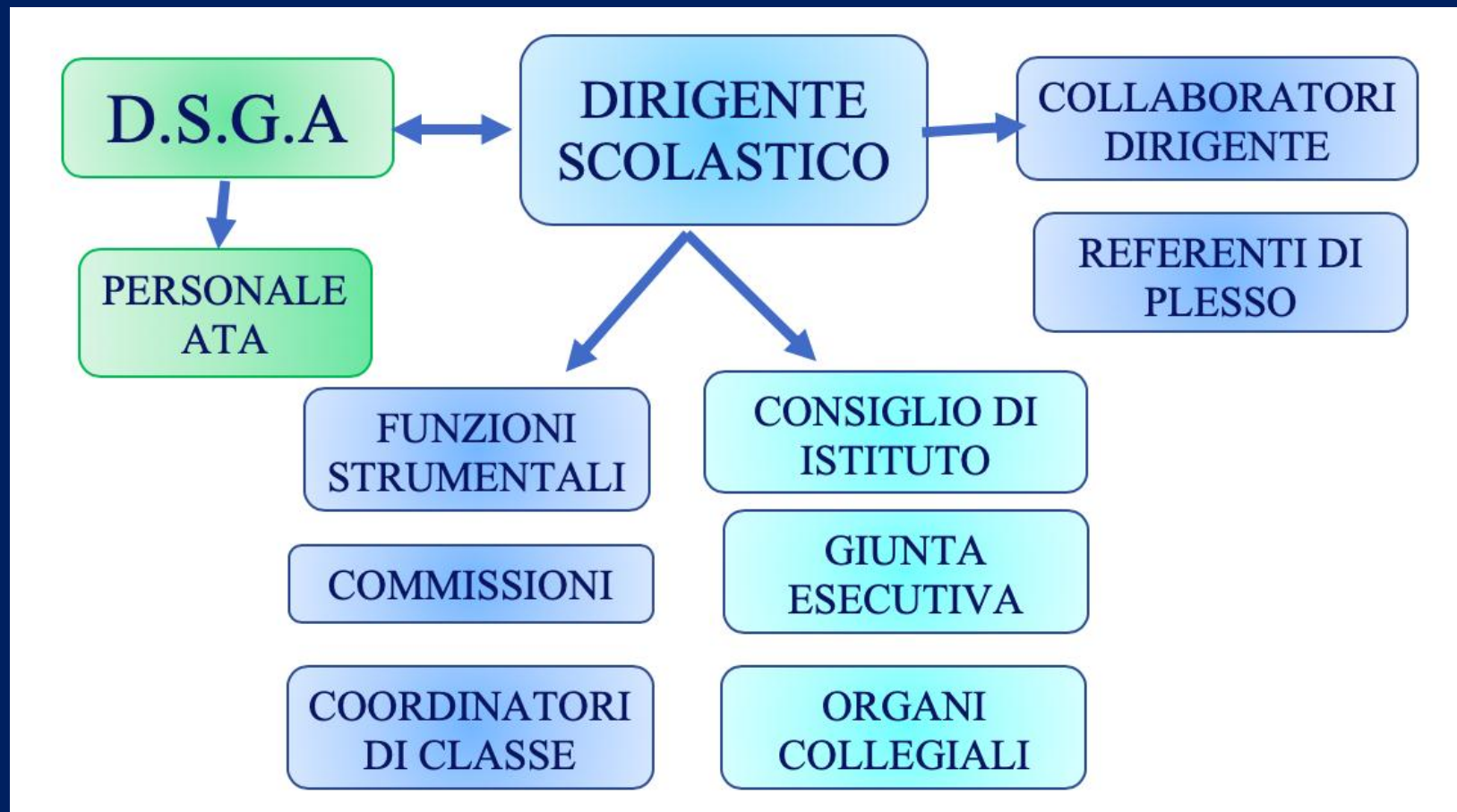



LA DIRIGENTE SCOLASTICA
Prof. ssa Maria Ausilia Lupo

DSGA Dott. ssa
Lo Bianco Caterina

AA.AA.
Sig.ra Teresa Alessandro
Sig.ra Maria Grazia Contorno
sig. Saverio Marino
sig. Pietro Calsi

STAFF DI PRESIDENZA

Ins. Anna ALLERI
Ins. Zina CIPRIANO
Ins. Vita Maria D'ANGELO
Ins. Alfonso GUELI
Ins. Patrizia MIGLIORE
Ins. Rosa Maria TUTTOLOMONDO

COMPONENTI CONSIGLIO DI CIRCOLO

Presidente Dott. Giuseppe LAURICELLA	
GENITORI	Federico Valeria, Cipriano Rosa, Amico Rosa, Basile Giovanni Coppolino Laura Rosa Maria , Randazzo Antonino, D'Angelo Riccardo
ATA	Carmicino Giovanni
DOCENTI	Gueli Alfonso , Milazzo Vincenza, D'angelo Vita Maria ,Alleri Anna , Gulotta Alessandra ,Migliore Maria Patrizia Cipriano Zina Tuttolomondo Rosa Maria



GIUNTA ESECUTIVA

D.S. Prof.ssa Maria Ausilia LUPO	DSGA Caterina LO BIANCO	ATA	DOCENTE	GENITORE
		Sig. Giovanni Carmicino	Ins. Patrizia Migliore	Sig. Valeria Federico



Giunta
Esecutiva



FIDUCIARI DI PLESSO :

Via Maestri del Lavoro Ins. GALLETTA Loredana

Via del Vespro Ins. CUTRO' Carmela

FUNZIONI STRUMENTALI:

AMBITI DI COMPETENZA	DOCENTI
Piano dell'Offerta Formativa	Ins.te Francesca Avenia
Lettura e Biblioteca 2.0	Ins.te Zina Cipriano
Inclusione Scolastica	Ins.te Maria Patrizia Migliore

Continuità	Ins.te Antonia Sucameli
Valutazione Autoanalisi e Miglioramento d'istituto	Ins.te Cosimo Privitera



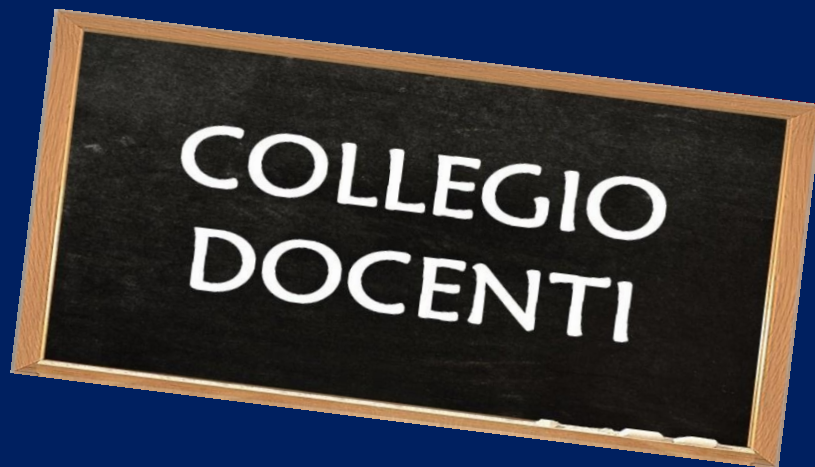

COLLEGIO DOCENTI

ALBANESE	MARIA
ALLERI	ANNA
AMARI	GIOVANNA
ARENA	CONCETTA
AVENIA	FRANCESCA
BARBA	MARIKA
BELLAVIA	FRANCESCA
BERTOLINO	EMANUELA
BONGIORNO	MARCELLA
BUTTICE'	ALBINA
CALIA	PAOLA
CAMBRIA	MASSIMO



CAMPO	GRAZIELLA
CANGIALOSI	MARIA GRAZIA
CARELLA	PATRIZIA
CASA'	ROSALIA
CASUCCIO	CARMELA DANIELA
CHIARA	CALOGERA
CIPRIANO	ZINA
COLLURA	MARIA
CORTESE	ROSA
COSENTINO	ORIANA
CURTO	MARIA
CUTRO'	CARMELA
D'ANGELO	MARIA
D'ANGELO	ROSALIA
D'ANGELO	VITA MARIA
DI GRADO	CARMELO GIOACHINO
DI PRIMA	MARIA
DI PRIMA	DANIELA
FERLITA	VERA LORELLA
FIGLIA	LETIZIA
FIRRIGNO	MARIA
FORMISANO	CAROLINA
FRADELLA	ANTONIETTA
GALLETTA	LOREDANA
GALLINA	ROSETTA
GIOVINCO	MARIA
GIRACELLO	MARIA AUSILIA
GUELI	ALFONSO
GULOTTA	ALESSANDRA
INFANTINO	DEBORA



LATTUCA	ARIANNA
LA MALFA	ANNUNZIATA
LA ROCCA	ANNA
LIBRIZZI	RITA
LOIBISO	LETIZIA
LO BUE	CATERINA
MACALUSO	SANTINA
MANCUSO	GIUSEPPINA
MANISCALCO	TERESA
MAROTTA	CRISTINA
MEDDA	SONIA
MERENDINO	VIRGINIA
MIGLIORE	PATRIZIA
MILAZZO	VINCENZA
MORANA	CATERINA
MUSUMECI	DOMENICA MARIA
PALAZZOTTO	GIUSEPPINA
PANTINA	DANIELA ENZA
PAPPALARDO	BARBARA
PERA	GRAZIA
PERNICIARO	ANNALISA
PILLITTERI	SANTA
PISCITELLO	PROVVIDENZA
PRIVITERA	COSIMO
PULEO	ANTONELLA
RALLO	MARIA
RASPONE	ANTONELLA
RUGGIERI	CALOGERO
SABELLA	ILLUMINATA
SAGLIMBENE	GRAZIELLA



SALVAGGIO	ENRICA
SANFRATELLO	ROSA
SAVERINO	MARIA
SCAVUZZO	GIUSEPPINA
	GIUSEPPINA
SILLITTI	MARINA
SORCE	GIUSEPPA
STAGNO	ANGELA
STUTO	ANNA
SUCAMELI	ANTONIA
	ANTONIO
TERRASI	GIACOMO
TERRASI	ROSSANA
TORREGROSSA	ROSA RITA
TRAINA	MARIA
TRAINA	VALENTINA
TRAVAGLIA	CONCETTA MARIA
TRAVIGLIA	GIUSY
TRIOLO	GIOVANNA
TUTTOLOMONDO	ROSA MARIA
VACCARO	MARIELLA
VACCARO	NATHALIE
VALANA	ROSA
ZAMBITO	FELICIA
ZUCCARELLO	MARIA

Referenti e Commissioni

<p>■ Coordinatori di Intersezione/Interclasse</p>	<p>Intersezione: Ins.te Anna Alleri Interclasse 1: Ins. te Antonietta Fradella Interclasse 2: Ins. te Maria Albanese Interclasse 3: Ins.te Maria Curto Interclasse 4: Ins. te Calogero Ruggieri Interclasse 5: Ins. te Provvidenza Piscitello</p>
<p>■ Segretari di Intersezione/Interclasse</p>	<p>Docenti a scavalco, di religione, inglese e sostegno</p>
<p>■ Coordinatori di Sezione/Classe</p>	<p>Scuola Primaria</p> <p>1^a A M. Grazia Cnagialosi 1^a B A. La Malfa 1^a C C. Cutrò 1^a D A. Puleo 1^a E M. Rallo</p>

2^a A C. Daniela Casuccio

2^a B A. Stagno

2^a C M. Albanese

2^a D I. Sabella

2^a E C. Maria Travaglia

3^a A C. Formisano

3^a B D. Infantino

3^a C C. Privitera

3^a D F. Avenia

3^a E S. Macaluso

4^a A D. Enza Pantina

4^a B R. Gallina

4^a C M. Di Prima

4^a D A. Butticè

4^a E Z. Cipriano

5^a A G. Sorce

5^a B A. Stagno

5^a C R. D'Angelo

5^a D S. Pillitteri

5^a E G. Traviglia

Infanzia- Sede Centrale

A V. Milazzo

B A. Alleri

C G. Campo

D M. Cambria

E C.G. Di Grado

Infanzia plesso Via Vespro

A C. Morana

B R. Casa'

C M. Saverino

	Infanzia - Maestri del Lavoro A L. Galletta B R. Librizzi C M. Zuccarello D R. Sanfratello E R.R. Torregrossa
Referenze/Commissioni	
■ Ambiente e beni culturali	Ins. R.M. Tuttolomondo
■ Legalità	Ins. R.M. Tuttolomondo
■ Lingua straniera	Ins. G. Saglimbene
■ Educazione salute	Ins. P.Piscitello
■ Referente scolastico	Ins. A. Sucameli
■ Gruppo GOSP	Inss.G. Saglimbene - C. Arena - M.P., Migliore - A. Sucameli
■ Prevenzione abuso e maltrattamento	Ins. G. Saglimbene
■ Dispersione scolastica	Ins. C. Arena
■ Referente Bullismo e Cyberbullismo	Ins. A. Fradella
■ Commissione Grandi Eventi	Inss. Migliore -Sabella - Gueli
■ Refezione scolastica	Inss. C.G. Di Grado
■ Referente Progetti	Ins. C. Privitera

■ Laboratorio Potenziamento Musicale e Responsabile Aula Musicale	Ins. A. Gueli
■ Referente Attività Motorie	Ins. R.M. Tuttolomondo
■ Sussidi Didattici e Tecnologici	Ins. C. Arena
■ Referente Tirocini	Ins.te M.P. Migliore
■ Referente Progetto “Adottiamo il decoro”	Ins. A. Gueli
■ Referente Ed. Stradale	Ins. G. Mancuso
■ Refernte Educ. Civica	Ins. V.M. D’Angelo
Commissione PTOF/RAV	Collaboratori DS - FF.SS. - Fiduciarie di plesso Il coordinamento sarà a cura della FS PTOF
Commissione revisione regolamenti	DS - Collaboratori DS
Commissione orari	Collaboratori DS
Team Digitale	Ins. Cipriano (Animatore Digitale), A. Gueli, A. Alleri, C. Privitera
Commissione Ed.Civica	V.M. D’Angelo- C. Formisano- A. La Malfa- G. Camp- G. Traviglia- M. Albanese
Commissione elettorale	Inss. Gueli - D’Angelo M.-
Commissione Biblioteca 2.0	Inss. G. Traviglia- P. Piscitello- G. Saglimbene
NIV	DS - DSGA - Collaboratori del DS - FS Valutazione, Autoanalisi e Miglioramento - FS PTOF
GLI	DS - FS Inclusione - Tutti i docenti di sostegno scuola infanzia/primaria

a.s. 2022/2023

