

# Organigramma 23-24

Sabato 05 Febbraio 2022 14:52



ANNO SCOLASTICO 2023/2024

## Dirigente Scolastica Prof.ssa Federica Casprini

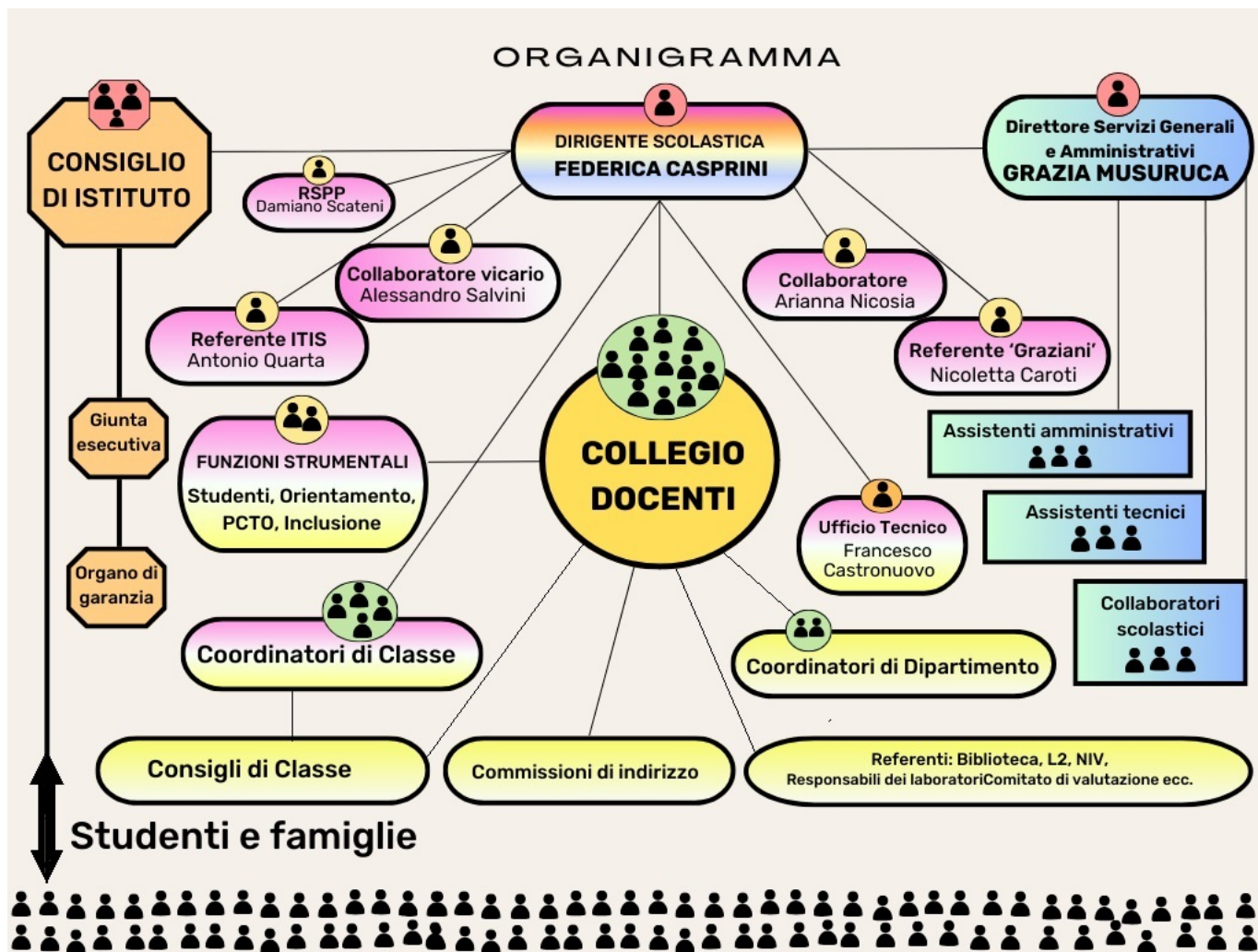

ORGANIGRAMMA a.s. 2023-2024

| INCARICO       | DOCENTE            | note                                      |
|----------------|--------------------|---|
| <b>Vicario</b> | Alessandro Salvini | Rapporti con le famiglie, sostituzione DS |

|  |  |  |
|--|--|--|
| <b>Collaboratore<br/>della Dirigente Scolastica</b>  | Arianna Nicosia  | Rapporti con le famiglie,<br>"Coordinamento e gestione area<br>professionale – Gestione laboratori<br>indirizzo alberghiero –<br>Coordinamento attività<br>professionalizzanti e corsi di<br>specializzazione settore alberghiero<br>– Gestione Bar interno – Attività<br>individuazione PFI Alberghiero |
| <b>Referente Sede Pomarance</b>  | Antonio Quarta   |  |
| <b>Referente Sede Graziani</b>   | Nicoletta Caroti   |  |
| <b>Coordinatori di classe</b>  | <a href="#">Elenco</a>   |  |
| <b>Coordinatori di dipartimento:</b><br><b>Dipartimento Asse Letterario</b><br><b>Dipartimento Asse Linguistico</b><br><b>Dipartimento Asse Scientifico</b><br><b>Dipartimento Asse Economico-<br/>Giuridico-Sociale</b><br><b>Dipartimento Asse Tecnologico</b><br><b>Dipartimento Asse Professionale</b><br><b>Dipartimento Asse Inclusività</b> | - Elena Callai<br><br>- Nuccio Osso<br><br>- Alessandro Carzoli<br><br>- Massimo Barbaro<br><br>- Lorenzo Faraoni<br><br>- Laura Bottoni<br><br>- Silvia Ferrari |  |
| <b>Commissione orario</b>  | Arianna Nicosia  |  |
| <b>Referente ICDL</b>  | Alessandro Salvini   |  |
| <b>Referente bullismo e<br/>Cyberbullismo</b>  | Vittorio Giardi + Alessandro Salvini   |  |
| <b>Animatore digitale</b>  | Alessandro Salvini   |  |
| <b>Referente biblioteca</b>  | Francesca Donati   |  |

|  |   |  |
|--|---|--|
| <b>Referente FS2 Supporto informatico ai docenti</b> | Alessandro Salvini  |  |
| <b>Referenti FS3 PCTO</b>                            | Niccolò Ravera (sede di Volterra),<br>Stefano Bianchi (sede Pomarance),<br>Paola Montagna (alunni con handicap)                 | <b>Coordinamento Percorsi ex Alternanza Scuola Lavoro –</b><br>Rapporti con le aziende ed enti locali<br>– Predisposizioni della documentazione PCTO –<br>Individuazione percorsi personalizzati per studenti con certificazioni – Gestione rapporti e convenzioni post periodo di stage formativo.  |
| <b>Referente FS1 Orientamento</b>                    | Lara Fedi e Giulia Casalini(sede Volterra), Luca Antonelli (sede Pomarance)   | <b>Orientamento e riorientamento in entrata e in uscita –</b> Coordinamento progetti e rapporti con l'Università –<br>Rapporti col sistema della Formazione, Percorsi post diploma   |
| <b>Funzioni Strumentali FS4- FS5- FS6</b>            | Vittorio Giardi (sede Volterra)<br>Katia Taddei (sede Pomarance)<br><br>Francesco Candido<br>Immacolata Vuolo<br>Silvia Ferrari | <b>“Coordinamento e gestione dei rapporti studenti-scuola - Interventi e servizi per studenti “-</b><br><br>Gestione relazioni interne tra studenti e docenti – Gestione “Sportello Ascolto” di supporto psicologico –<br>Coordinamento attività d'Istituto per la componente studenti – Supporto studenti stranieri – Monitoraggio progetti extradidattici<br><br><b>“Coordinamento attività per l'inclusione –</b> Attività GLOI, rapporti con le Asl e le famiglie, formulazione P.E.I. e accesso esami di stato, studio e analisi dei casi, relazione docenti di sostegno e docenti delle singole discipline – Disturbi specifici di apprendimento: rapporti con le famiglie e con i docenti – BES-Criteri di accesso secondo i requisiti o competenze professionali possedute – Predisposizione cattedre e orario |

|  |  |  |
|--|--|--|
|  |  | docenti di sostegno e assistenza specialistica   |
| <b>Referente Rete Volterra Next</b>                              | Luca Antonelli   |  |
| <b>Referente Erasmus+</b>  | Alessandro Salvini                                       |  |
|  |  |  |
| <b>Referente prove INVALSI</b>                                   | Alessandro Salvini<br>Stefano Bianchi                    |  |
| <b>Direttore tecnico Agenzia Formativa</b>                       | Marco Bertocci   |  |
| <b>Responsabile Gruppo Sportivo Scolastico</b>                   | Elisabetta Bardini                                       |  |
| <b>Comitato di valutazione del servizio (componente docenti)</b> | Alessandro Salvini, Arianna Nicosia,<br>Nicoletta Caroti |  |
| <b>Comitato Tecnico Scientifico</b>                              |  | E' formato dai collaboratori della DS, dalle Funzioni strumentali e dai Referenti di Corso |
| <b>Referenti COVID 19</b>  | Alessandro Salvini                                       |  |
| <b>Referente Ufficio Tecnico</b>                                 | Francesco Castronuovo                                    |  |
| <b>Referente privacy (DPO)</b>                                   | Alessandro Salvini                                       |  |
| <b>RSU di Istituto</b>   | Letizia Giovannini- Niccolò Ravera                       |  |
| <b>RLS d'Istituto</b>  |  |  |

|  |                      |  |
|--|----------------------|--|
| <b>RSPP/RPD di Istituto</b>            | Damiano Scateni      |  |
| <b>Medico competente dell'Istituto</b> | Francesca Gabellieri |  |

**CONSIGLIO D'ISTITUTO A.S. 2023/2024**

|  |  |
|--|--|
| <b>Dirigente Scolastico – Prof.ssa Federica Casprini</b> |  |
| <b>Componente Docente</b>                                | Antonelli Luca<br>Carzoli Alessandro<br>Fedi Lara<br>Caroti Nicoletta<br>Ferrari Silvia<br>Salvini Alessandro <b>Membro Giunta Esecutiva</b><br>Ravera Niccolò<br>Taddei Katia |
| <b>Componente ATA</b>                                    | Ceppatelli Margherita  |
| <b>Componente Studenti</b>                               | Vittoria Ferrari<br>Volterrani Asia<br>Buselli Leonardo<br>Papi Francesco <b>Membro della Giunta Esecutiva<br/>e del Cmitato di garanzia</b>                                   |
| <b>Componente Genitori</b>                               | Luciano Soldi <b>Presidente CDI</b><br><br>Novelli Mary<br><br>Dell'Omo Valentina<br><br>Garaffi Daniele   |

**DIRETTORE DEI SERVIZI GENERALI E AMMINISTRATIVI**

GRAZIA MUSURUCA

---

**PERSONALE AMMINISTRATIVO E TECNICO**

Affari Generali - Protocollo  
Ass. amm.va Giovanna Salvetti

Segreteria Amministrativa  
Ass. amm.va Chiara Bigazzi

Ass. amm.va Lauara Ceccanti

Gestione Personale Docente e Ata  
Ass. amm.vo Letizia Giovannini  
Ass. amm.vo Chiara Bigazzi

Segreteria Didattica  
Ass. amm.va Monica Grandi  
Ass. amm.va Giovanna Salvetti

Assistente tecnico

Moira Frosali

Nicoletta D'Auria