

**SEDE DI POTENZA**  
**GLI SPAZI, I LABORATORI, L'AZIENDA,**  
**GLI STAGES NAZIONALI E INTERNAZIONALI**

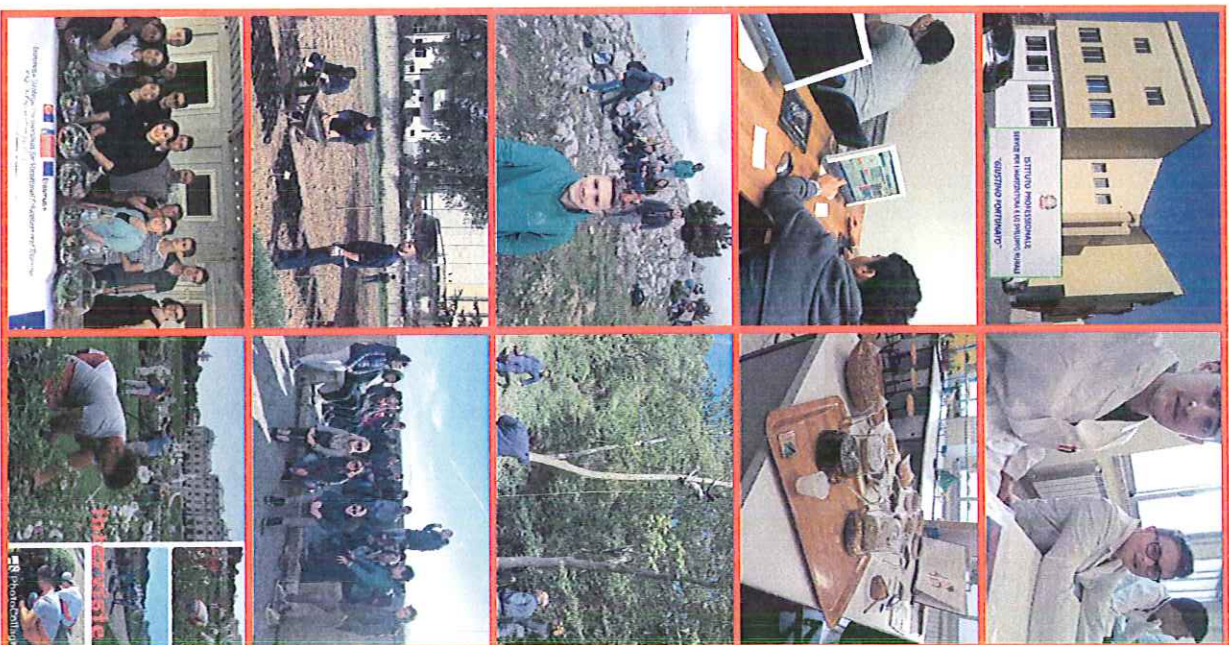

**ISTITUTO PROFESSIONALE**  
**SERVIZI PER L'AGRICOLTURA E LO SVILUPPO**  
**RURALE "GIUSTINO FORTUNATO" - POTENZA**

**PRESIDENZA E SEGRETERIA**

Via Torraca, 13 - 85100 Potenza (PZ)  
 Tel.: 0971/411749-36206 - Fax: 0971/27972  
 PEC: pzra010001@pec.istruzione.it  
 e-mail: pzra010001@istruzione.it  
 Sito web: www.ipaafortunatopz.gov.it  
 Codice Istituto PZRA010001

**LE SEDI COORDINATE**

**POTENZA**

Codice Meccanografico: **PZRA010001**  
 Via Ancona - 85100 Potenza  
 Tel. 0971/441055 - Fax 0971/441055  
 e-mail: ipaapotenza@tin.it

**LAGOPESOLE**

Codice Meccanografico: **PZRA010045**  
 Via Leopardi, 13 - 85021 Lagopesole (PZ)  
 Tel. 0971/86046 - Fax 0971/86046  
 Convitto Tel. 0971/86096  
 e-mail: ipaalagopesole@libero.it

**SANT'ARCANGELO**

Codice Meccanografico: **PZRA010056**  
 Viale Europa (Frazione di S. Brancato)  
 85037 Sant'Arcangelo (PZ)  
 Tel. 0973/611000 - Fax 0973/612964  
 Convitto Tel. 0971/611587  
 e-mail: ipaasantarcangelo@tin.it



**ISTITUTO PROFESSIONALE**  
**SERVIZI PER L'AGRICOLTURA**  
**E LO SVILUPPO RURALE**  
**"GIUSTINO FORTUNATO"**  
**POTENZA**

**VOLA**  
**ALTO...**



**IPSA SR**



## PIANI DI STUDIO E ORARIO SETTIMANALE

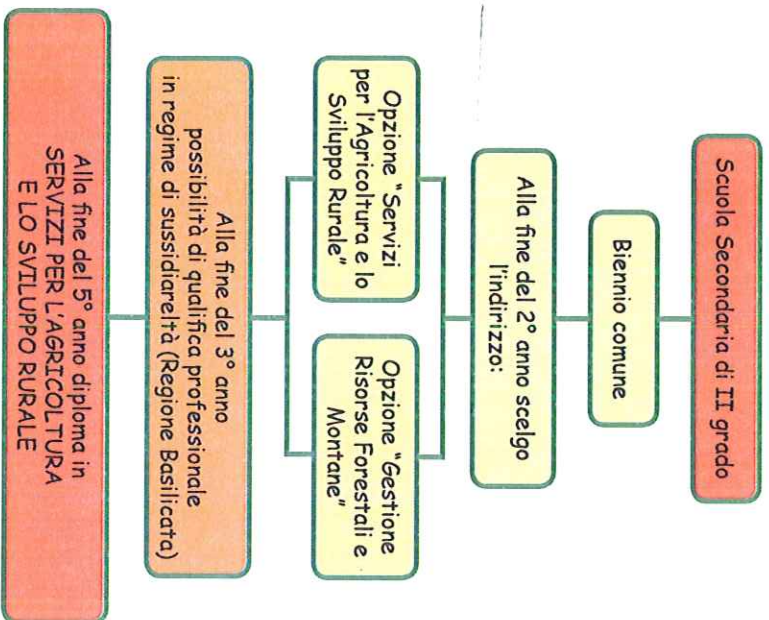

**PER CHI...** - intende operare nel settore delle produzioni vegetali e animali e dell'agribusiness nel rispetto dei principi del sistema di qualità;

**SE...** - sei interessato alla promozione dello sviluppo paesaggistico e della tutela ambientale del territorio;

- ti piacciono le attività legate all'agriturismo, al turismo culturale e folkloristico.

Nell'indirizzo "Servizi per l'agricoltura e lo sviluppo rurale" **ACQUISIRAI COMPETENZE...** - relative alla valorizzazione, produzione e commercializzazione dei prodotti agrari ed agroindustria, nell'assistenza tecnica a sostegno delle aziende agricole per la valorizzazione dei prodotti, delle caratteristiche ambientali e dello sviluppo dei territori.

L'indirizzo è strettamente correlato al concetto di agricoltura multifunzionale, in grado di promuovere o incentivare le condizioni per una nuova ruralità.

### Opzione "SERVIZI PER L'AGRICOLTURA E LO SVILUPPO RURALE"

| Discipline   | 1° Biennio |         |          |         | 2° Biennio |  |  |  |
|--|------------|---------|----------|---------|------------|--|--|--|
|  | I anno     | II anno | III anno | IV anno | V anno     |  |  |  |
| Lingua e letteratura Italiana                                      | 4          | 4       | 4        | 4       | 4          |  |  |  |
| Lingua straniera 1° - Inglese                                      | 3          | 3       | 3        | 3       | 3          |  |  |  |
| Storia cittadinanza e Costituzione                                 | 2          | 2       | 2        | 2       | 2          |  |  |  |
| Matematica   | 4          | 4       | 3        | 3       | 3          |  |  |  |
| Geografia  | 1          | -       | -        | -       | -          |  |  |  |
| Scienze integrate - Fisica   | 2          | 2       | -        | -       | -          |  |  |  |
| Scienze integrate - Chimica  | 2          | 2       | -        | -       | -          |  |  |  |
| Scienze della Terra e Biologia                                     | 2          | 2       | -        | -       | -          |  |  |  |
| Diritto ed economia  | 2          | 2       | -        | -       | -          |  |  |  |
| Tecnologie dell'informazione e della comunicazione                 | 2          | 2       | -        | -       | -          |  |  |  |
| Ecologia e pedagogia   | 3          | 3       | -        | -       | -          |  |  |  |
| Laboratori tecnologici ed esercitazioni                            | 3          | 3       | -        | -       | -          |  |  |  |
| Scienze motorie e sportive   | 2          | 2       | 2        | 2       | 2          |  |  |  |
| IRC (Religione)  | 1          | 1       | 1        | 1       | 1          |  |  |  |
| Biologia applicata   | -          | -       | 3        | -       | -          |  |  |  |
| Chimica applicata e processi di trasformazione                     | -          | -       | 3        | 2       | -          |  |  |  |
| Tecniche di allevamento vegetale e animale                         | -          | -       | 2        | 3       | -          |  |  |  |
| Agrografia territoriale ed ecosistemi forestali                    | -          | -       | 5        | 2       | 2          |  |  |  |
| Economia agraria e dello sviluppo territoriale                     | -          | -       | 4        | 5       | 6          |  |  |  |
| Valorizzazione delle attività produttive e legislazione di settore | -          | -       | -        | 5       | 6          |  |  |  |
| Sociologia rurale e storia dell'agricoltura                        | -          | -       | -        | -       | 3          |  |  |  |
| Totale delle ore settimanali                                       | 33         | 32      | 32       | 32      | 32         |  |  |  |
| Alternanza Scuola-Lavoro   |            |         | 150      | 150     | 100        |  |  |  |

### Opzione "SERVIZI RISORSE FORESTALI E MONTANE"

| Discipline   | 1° Biennio |         |          |         | 2° Biennio |  |  |  |
|--|------------|---------|----------|---------|------------|--|--|--|
|  | I anno     | II anno | III anno | IV anno | V anno     |  |  |  |
| Lingua e letteratura Italiana  | 4          | 4       | 4        | 4       | 4          |  |  |  |
| Lingua straniera 1° - Inglese  | 3          | 3       | 3        | 3       | 3          |  |  |  |
| Storia cittadinanza e Costituzione                                   | 2          | 2       | 2        | 2       | 2          |  |  |  |
| Matematica   | 4          | 4       | 3        | 3       | 3          |  |  |  |
| Geografia  | 1          | -       | -        | -       | -          |  |  |  |
| Scienze integrate - Fisica   | 2          | 2       | -        | -       | -          |  |  |  |
| Scienze integrate - Chimica  | 2          | 2       | -        | -       | -          |  |  |  |
| Scienze della Terra e Biologia                                       | 2          | 2       | -        | -       | -          |  |  |  |
| Diritto ed economia  | 2          | 2       | -        | -       | -          |  |  |  |
| Tecnologie dell'informazione e della comunicazione                   | 2          | 2       | -        | -       | -          |  |  |  |
| Ecologia e pedagogia   | 3          | 3       | -        | -       | -          |  |  |  |
| Laboratori tecnologici ed esercitazioni                              | 3          | 3       | -        | -       | -          |  |  |  |
| Scienze motorie e sportive   | 2          | 2       | 2        | 2       | 2          |  |  |  |
| IRC (Religione)  | 1          | 1       | 1        | 1       | 1          |  |  |  |
| Biologia applicata   | -          | -       | 3        | -       | -          |  |  |  |
| Chimica applicata e processi di trasformazione                       | -          | -       | 2        | 2       | -          |  |  |  |
| Tecniche di allevamento vegetale e animale                           | -          | -       | 2        | 3       | -          |  |  |  |
| Agrografia del territorio montano e sistemazioni idraulico-forestali | -          | -       | 3        | 2       | 4          |  |  |  |
| Economia agraria e legislazione di settore                           | -          | -       | 3        | 3       | 5          |  |  |  |
| Sociologia rurale valorizzazione e sviluppo del territorio montano   | -          | -       | -        | 2       | 3          |  |  |  |
| Silvicoltura e utilizzazioni forestali                               | -          | -       | 4        | 3       | 3          |  |  |  |
| Gestione parchi, aree protette e assetto forestale                   | -          | -       | -        | 2       | 2          |  |  |  |
| Totale delle ore settimanali   | 33         | 32      | 32       | 32      | 32         |  |  |  |
| Alternanza Scuola-Lavoro   |            |         | 150      | 150     | 100        |  |  |  |

### DIPLOMA IN SERVIZI PER L'AGRICOLTURA E LO SVILUPPO RURALE

Il titolo di studio consente:

- l'iscrizione a tutte le facoltà Universitarie;
- l'iscrizione ai vari corsi post-diploma;
- l'inserimento nel mondo del lavoro con mansioni di responsabilità, consulenza, gestione e coordinamento presso aziende pubbliche e private;
- l'insegnamento Tecnico Pratico e di Laboratorio (ITP);
- la libera professione;
- l'attività imprenditoriale;
- la partecipazione a concorsi pubblici in particolare presso enti quali: Corpo Forestale dello Stato, Parchi Nazionali e Regionali, Riserve naturali, Regione, Provincia.



**SEDE DI LAGOPESOLE "SCUOLA - CONVITTO"**  
GLI SPAZI, I LABORATORI, L'AZIENDA,  
GLI STAGES NAZIONALI E INTERNAZIONALI



**ISTITUTO PROFESSIONALE  
SERVIZI PER L'AGRICOLTURA E LO SVILUPPO  
RURALE "GIUSTINO FORTUNATO" - POTENZA**

**PRESIDENZA E SEGRETERIA**

Via Torraca, 13 - 85100 Potenza (PZ)  
Tel.: 0971/411749-36206 - Fax: 0971/27972  
PEC: pzra010001@pec.istruzione.it  
e-mail: pzra010001@istruzione.it  
Sito web: [www.ipaafortunato.pz.gov.it](http://www.ipaafortunato.pz.gov.it)  
Codice Istituto PZRA010001

**LE SEDI COORDINATE**

**LAGOPESOLE**

Codice Meccanografico: **PZRA010045**  
Via Leopardi, 13 - 85021 Lagopesole (PZ)  
Tel. 0971/86046 - Fax 0971/86046  
Convitto Tel. 0971/86096  
e-mail: [ipaalagopesole@libero.it](mailto:ipaalagopesole@libero.it)

**POTENZA**

Codice Meccanografico: **PZRA010001**  
Via Ancona - 85100 Potenza  
Tel. 0971/441055 - Fax 0971/441055  
e-mail: [ipaapotenza@tin.it](mailto:ipaapotenza@tin.it)

**SANT'ARCANGELO**

Codice Meccanografico: **PZRA010056**  
Viale Europa (Frazione di S. Brancato)  
85037 Sant'Arcangelo (PZ)  
Tel. 0973/611000 - Fax 0973/612964  
Convitto Tel. 0971/611587  
e-mail: [ipaasantarcangelo@tin.it](mailto:ipaasantarcangelo@tin.it)



**ISTITUTO PROFESSIONALE  
SERVIZI PER L'AGRICOLTURA  
E LO SVILUPPO RURALE  
"GIUSTINO FORTUNATO"**  
POTENZA - SEDE DI LAGOPESOLE

**VOLA  
ALTO...**

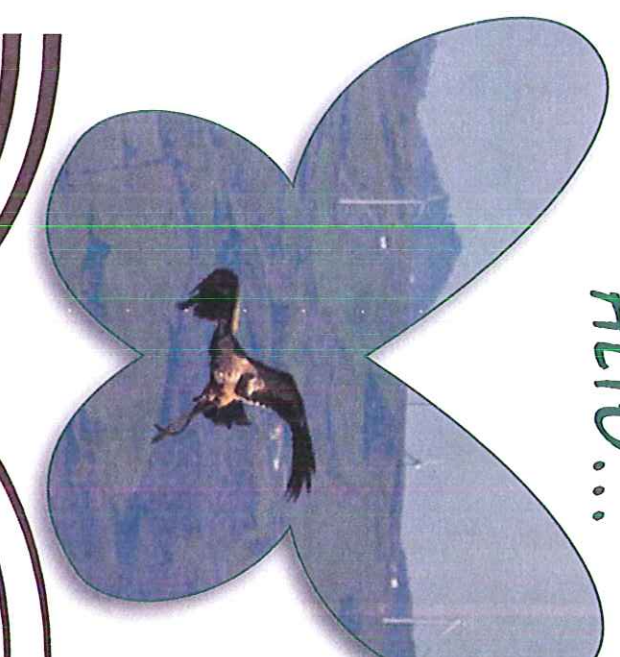

**IPSASR**



## PIANI DI STUDIO E ORARIO SETTIMANALE

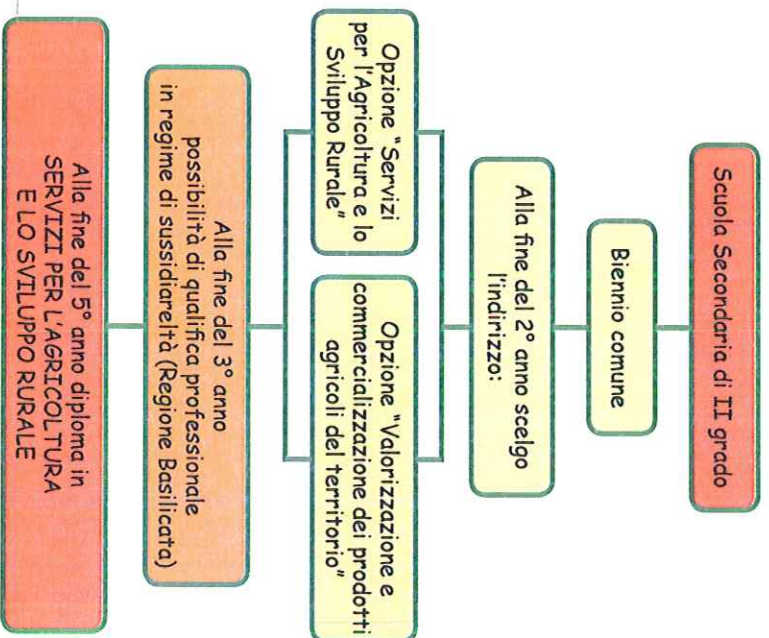

**PER CHI...** - intende operare nel settore delle produzioni vegetali e animali e dell'agribusiness nel rispetto dei principi del sistema di qualità;

**SE...** - sei interessato alla promozione dello sviluppo paesaggistico e della tutela ambientale del territorio;

- ti piacciono le attività legate all'agriturismo, al turismo culturale e folkloristico.

Nell'indirizzo "Servizi per l'agricoltura e lo sviluppo rurale" **ACQUISIRAI COMPETENZE...** - relative alla valorizzazione, produzione e commercializzazione dei prodotti agrari ed agroindustria, nell'assistenza tecnica a sostegno delle aziende agricole per la valorizzazione dei prodotti, delle caratteristiche ambientali e dello sviluppo dei territori.

L'indirizzo è strettamente correlato al concetto di agricoltura multifunzionale, in grado di promuovere o incentivare le condizioni per una nuova ruralità.

## Opzione "SERVIZI PER L'AGRICOLTURA E LO SVILUPPO RURALE"

| Discipline   | 1° Biennio |         |          |         |        | 2° Biennio |         |          |         |        |
|--|------------|---------|----------|---------|--------|------------|---------|----------|---------|--------|
|  | I anno     | II anno | III anno | IV anno | V anno | I anno     | II anno | III anno | IV anno | V anno |
| Lingue e Letteratura Italiana                                      | 4          | 4       | 4        | 4       | 4      | 4          | 4       | 4        | 4       | 4      |
| Lingua straniera 1° - Inglese                                      | 3          | 3       | 3        | 3       | 3      | 3          | 3       | 3        | 3       | 3      |
| Storia cittadinanza e Costituzione                                 | 2          | 2       | 2        | 2       | 2      | 2          | 2       | 2        | 2       | 2      |
| Matematica   | 4          | 4       | 4        | 3       | 3      | 4          | 4       | 3        | 3       | 3      |
| Geografia  | 1          | -       | -        | -       | -      | 1          | -       | -        | -       | -      |
| Scienze integrate - Fisica   | 2          | 2       | 2        | -       | -      | 2          | 2       | -        | -       | -      |
| Scienze integrate - Chimica  | 2          | 2       | 2        | -       | -      | 2          | 2       | -        | -       | -      |
| Scienze della Terra e Biologia                                     | 2          | 2       | 2        | -       | -      | 2          | 2       | -        | -       | -      |
| Diritto ed economia  | 2          | 2       | 2        | -       | -      | 2          | 2       | -        | -       | -      |
| Tecnologie dell'informazione e della comunicazione                 | 2          | 2       | 2        | -       | -      | 2          | 2       | -        | -       | -      |
| Ecologia e pedagogia   | 3          | 3       | 3        | -       | -      | 3          | 3       | -        | -       | -      |
| Laboratori tecnologici ed esercitazioni                            | 3          | 3       | 3        | -       | -      | 3          | 3       | -        | -       | -      |
| Scienze motorie e sportive   | 2          | 2       | 2        | 2       | 2      | 2          | 2       | 2        | 2       | 2      |
| IRC (Religione)  | 1          | 1       | 1        | 1       | 1      | 1          | 1       | 1        | 1       | 1      |
| Biologia applicata   | -          | -       | 3        | -       | -      | -          | 3       | -        | -       | -      |
| Chimica applicata e processi di trasformazione                     | -          | -       | 3        | 2       | -      | -          | 3       | 2        | -       | -      |
| Tecniche di allevamento vegetale e animale                         | -          | -       | 2        | 3       | -      | -          | 2       | 3        | -       | -      |
| Agrografia territoriale ed ecosistemi forestali                    | -          | -       | 5        | 2       | 2      | -          | 5       | 2        | 2       | 2      |
| Economia agraria e dello sviluppo territoriale                     | -          | -       | 4        | 5       | 6      | -          | 4       | 5        | 6       | 6      |
| Valorizzazione delle attività produttive e legislazione di settore | -          | -       | -        | 5       | 6      | -          | -       | -        | 5       | 6      |
| Sociologia rurale e storia dell'agricoltura                        | -          | -       | -        | -       | 3      | -          | -       | -        | -       | 3      |
| Totale delle ore settimanali                                       | 33         | 32      | 32       | 32      | 32     | 33         | 32      | 32       | 32      | 32     |
| Alternanza Scuola-Lavoro   |            |         | 150      | 150     | 100    |            |         | 150      | 150     | 100    |

Nell'indirizzo "Valorizzazione e commercializzazione dei prodotti agricoli del territorio" **SVILUPPERAI COMPETENZE** riguardanti le diverse forme di marketing, nella promozione dei prodotti del territorio e nell'assistenza ai produttori, trasformatori e distributori per l'adeguamento alle nuove esigenze e ai modelli di comportamento in materia di alimentazione.

**IN FUTURO POTRAI CONSEGUIRE...**

- Alla fine del terzo anno **QUALIFICA PROFESSIONALE DI OPERATORE AGRICOLO** (previo accordo con la Regione).

Il titolo consente l'inserimento lavorativo con competenze specifiche in aziende agrarie, eco-ambientali, comunali (servizio giardino, verde urbano, ecc.), florovivaistiche, di conservazione e trasformazione agroalimentari.

Al termine del quinto anno:

## Opzione "VALORIZZAZIONE E COMMERCIALIZZAZIONE DEI PRODOTTI AGRICOLI DEL TERRITORIO"

| Discipline   | 1° Biennio |         |          |         |        | 2° Biennio |         |          |         |        |
|--|------------|---------|----------|---------|--------|------------|---------|----------|---------|--------|
|  | I anno     | II anno | III anno | IV anno | V anno | I anno     | II anno | III anno | IV anno | V anno |
| Lingue e Letteratura Italiana                                      | 4          | 4       | 4        | 4       | 4      | 4          | 4       | 4        | 4       | 4      |
| Lingua straniera 1° - Inglese                                      | 3          | 3       | 3        | 3       | 3      | 3          | 3       | 3        | 3       | 3      |
| Storia cittadinanza e Costituzione                                 | 2          | 2       | 2        | 2       | 2      | 2          | 2       | 2        | 2       | 2      |
| Matematica   | 4          | 4       | 4        | 3       | 3      | 4          | 4       | 3        | 3       | 3      |
| Geografia  | 1          | -       | -        | -       | -      | 1          | -       | -        | -       | -      |
| Scienze integrate - Fisica   | 2          | 2       | 2        | -       | -      | 2          | 2       | -        | -       | -      |
| Scienze integrate - Chimica  | 2          | 2       | 2        | -       | -      | 2          | 2       | -        | -       | -      |
| Scienze della Terra e Biologia                                     | 2          | 2       | 2        | -       | -      | 2          | 2       | -        | -       | -      |
| Diritto ed economia  | 2          | 2       | 2        | -       | -      | 2          | 2       | -        | -       | -      |
| Tecnologie dell'informazione e della comunicazione                 | 2          | 2       | 2        | -       | -      | 2          | 2       | -        | -       | -      |
| Ecologia e pedagogia   | 3          | 3       | 3        | -       | -      | 3          | 3       | -        | -       | -      |
| Laboratori tecnologici ed esercitazioni                            | 3          | 3       | 3        | -       | -      | 3          | 3       | -        | -       | -      |
| Scienze motorie e sportive   | 2          | 2       | 2        | 2       | 2      | 2          | 2       | 2        | 2       | 2      |
| IRC (Religione)  | 1          | 1       | 1        | 1       | 1      | 1          | 1       | 1        | 1       | 1      |
| Biologia applicata   | -          | -       | 3        | -       | -      | -          | 3       | -        | -       | -      |
| Chimica applicata e processi di trasformazione                     | -          | -       | 3        | 2       | -      | -          | 3       | 2        | -       | -      |
| Tecniche di allevamento vegetale e animale                         | -          | -       | 3        | 4       | 4      | -          | 3       | 4        | 4       | 4      |
| Agrografia territoriale ed ecosistemi forestali                    | -          | -       | 4        | 2       | 2      | -          | 4       | 2        | 2       | 2      |
| Economia agraria e dello sviluppo territoriale                     | -          | -       | 2        | 4       | 3      | -          | 2       | 4        | 3       | 3      |
| Economia dei mercati e marketing agroalimentare                    | -          | -       | -        | 2       | 2      | -          | -       | -        | 2       | 2      |
| Valorizzazione delle attività produttive e legislazione di settore | -          | -       | 2        | 3       | 4      | -          | -       | 2        | 3       | 4      |
| Sociologia rurale e storia dell'agricoltura                        | -          | -       | -        | -       | 2      | -          | -       | -        | -       | 2      |
| Totale delle ore settimanali                                       | 33         | 32      | 32       | 32      | 32     | 33         | 32      | 32       | 32      | 32     |
| Alternanza Scuola-Lavoro   |            |         | 150      | 150     | 100    |            |         | 150      | 150     | 100    |

**DIPLOMA IN SERVIZI PER L'AGRICOLTURA E LO SVILUPPO RURALE**

Il titolo di studio consente:

- l'iscrizione a tutte le facoltà Universitarie;
- l'iscrizione ai vari corsi post-diploma;
- l'inserimento nel mondo del lavoro con mansioni di responsabilità, consulenza, gestione e coordinamento presso aziende pubbliche e private;
- l'insegnamento Tecnico Pratico e di Laboratorio (ITP);
- la libera professione;
- l'attività imprenditoriale;
- la partecipazione a concorsi pubblici in particolare presso enti quali: Corpo Forestale dello Stato, Parchi Nazionali e Regionali, Riserve naturali, Regione, Provincia.



SEDE DI SANT'ARCANGELO "SCUOLA - CONVITTO"  
 GLI SPAZI, I LABORATORI, L'AZIENDA,  
 GLI STAGES NAZIONALI E INTERNAZIONALI



**ISTITUTO PROFESSIONALE  
 SERVIZI PER L'AGRICOLTURA E LO SVILUPPO  
 RURALE "GIUSTINO FORTUNATO" - POTENZA**

**PRESIDENZA E SEGRETERIA**

Via Torraca, 13 - 85100 Potenza (PZ)  
 Tel.: 0971/411749-36206 - Fax: 0971/27972  
 PEC: pzra010001@pec.istruzione.it  
 e-mail: pzra010001@istruzione.it  
 Sito web: www.ipaafortunatopz.gov.it  
 Codice Istituto PZRA010001

**LE SEDI COORDINATE**

**SANT'ARCANGELO**

Codice Meccanografico: **PZRA010056**  
 Viale Europa (Frazione di S. Brancato)  
 85037 Sant'Arcangelo (PZ)  
 Tel. 0973/611000 - Fax 0973/612964  
 Convitto Tel. 0971/611587  
 e-mail: ipasantarcangelo@tin.it

**LAGOPESOLE**

Codice Meccanografico: **PZRA010045**  
 Via Leopardi, 13 - 85021 Lagopesole (PZ)  
 Tel. 0971/86046 - Fax 0971/86046  
 Convitto Tel. 0971/86096  
 e-mail: ipaalagopesole@libero.it

**POTENZA**

Codice Meccanografico: **PZRA010001**  
 Via Ancona - 85100 Potenza  
 Tel. 0971/441055 - Fax 0971/441055  
 e-mail: ipaapotenza@tin.it



**ISTITUTO PROFESSIONALE  
 SERVIZI PER L'AGRICOLTURA  
 E LO SVILUPPO RURALE  
 "GIUSTINO FORTUNATO"  
 POTENZA - SEDE DI SANT'ARCANGELO**

**VOLA  
 ALTO...**

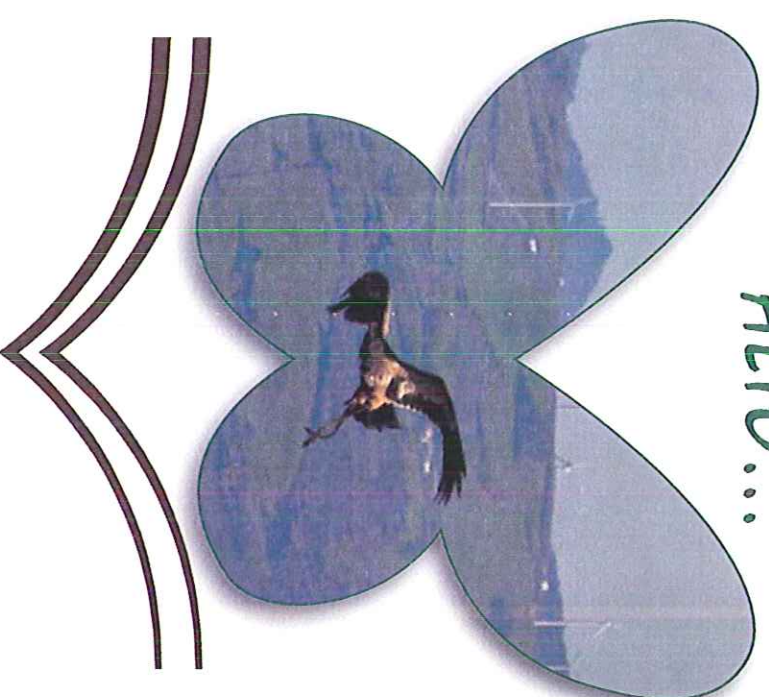

**IPSA SR**



## PIANI DI STUDIO E ORARIO SETTIMANALE

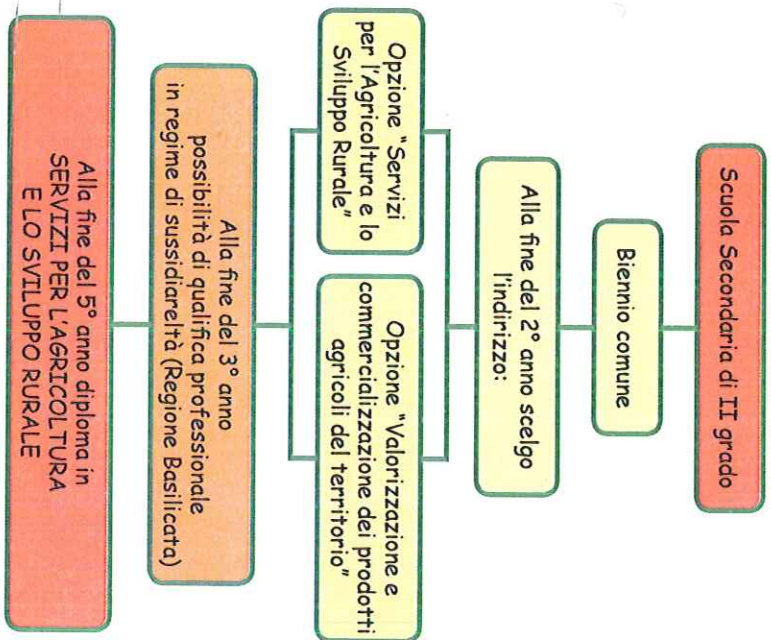

**PER CHI...** - intende operare nel settore delle produzioni vegetali e animali e dell'agribusiness nel rispetto dei principi del sistema di qualità;

**SE...** - sei interessato alla promozione dello sviluppo paesaggistico e della tutela ambientale del territorio;

- ti piacciono le attività legate all'agriturismo, al turismo culturale e folkloristico.

Nell'indirizzo "Servizi per l'agricoltura e lo sviluppo rurale" **ACQUISIRAI COMPETENZE...** - relative alla valorizzazione, produzione e commercializzazione dei prodotti agrari ed agroindustria, nell'assistenza tecnica a sostegno delle aziende agricole per la valorizzazione dei prodotti, delle caratteristiche ambientali e dello sviluppo dei territori.

L'indirizzo è strettamente correlato al concetto di agricoltura multifunzionale, in grado di promuovere o incentivare le condizioni per una nuova ruralità.

### Opzione "SERVIZI PER L'AGRICOLTURA E LO SVILUPPO RURALE"

| Discipline   | 1° Biennio |           |            |            | 2° Biennio |  |  |  |
|--|------------|-----------|------------|------------|------------|--|--|--|
|  | I anno     | II anno   | III anno   | IV anno    | V anno     |  |  |  |
| Lingua e letteratura Italiana                                      | 4          | 4         | 4          | 4          | 4          |  |  |  |
| Lingua straniera 1° - Inglese                                      | 3          | 3         | 3          | 3          | 3          |  |  |  |
| Storia cittadinanza e Costituzione                                 | 2          | 2         | 2          | 2          | 2          |  |  |  |
| Matematica   | 4          | 4         | 3          | 3          | 3          |  |  |  |
| Geografia  | 1          | -         | -          | -          | -          |  |  |  |
| Scienze integrate - Fisica   | 2          | 2         | -          | -          | -          |  |  |  |
| Scienze integrate - Chimica  | 2          | 2         | -          | -          | -          |  |  |  |
| Scienze della Terra e Biologia                                     | 2          | 2         | -          | -          | -          |  |  |  |
| Diritto ed economia  | 2          | 2         | -          | -          | -          |  |  |  |
| Tecnologie dell'informazione e della comunicazione                 | 2          | 2         | -          | -          | -          |  |  |  |
| Ecologia e pedagogia   | 3          | 3         | -          | -          | -          |  |  |  |
| Laboratori tecnologici ed esercitazioni                            | 3          | 3         | -          | -          | -          |  |  |  |
| Scienze motorie e sportive   | 2          | 2         | 2          | 2          | 2          |  |  |  |
| IRC (Religione)  | 1          | 1         | 1          | 1          | 1          |  |  |  |
| Biologia applicata   | -          | -         | 3          | -          | -          |  |  |  |
| Chimica applicata e processi di trasformazione                     | -          | -         | 3          | 2          | -          |  |  |  |
| Tecniche di allevamento vegetale e animale                         | -          | -         | 2          | 3          | -          |  |  |  |
| Agrografia territoriale ed ecosistemi forestali                    | -          | -         | 5          | 2          | 2          |  |  |  |
| Economia agraria e dello sviluppo territoriale                     | -          | -         | 4          | 5          | 6          |  |  |  |
| Valorizzazione delle attività produttive e legislazione di settore | -          | -         | -          | 5          | 6          |  |  |  |
| Sociologia rurale e storia dell'agricoltura                        | -          | -         | -          | -          | 3          |  |  |  |
| <b>Totale delle ore settimanali</b>                                | <b>33</b>  | <b>32</b> | <b>32</b>  | <b>32</b>  | <b>32</b>  |  |  |  |
| <b>Alternanza Scuola-Lavoro</b>                                    |            |           | <b>150</b> | <b>150</b> | <b>100</b> |  |  |  |

Nell'indirizzo "Valorizzazione e commercializzazione dei prodotti agricoli del territorio" **SVILUPPERAI COMPETENZE** riguardanti le diverse forme di marketing, nella promozione dei prodotti del territorio e nell'assistenza ai produttori, trasformatori e distributori per l'adeguamento alle nuove esigenze e ai modelli di comportamento in materia di alimentazione.

**IN FUTURO POTRAI CONSEGUIRE...**

- Alla fine del terzo anno **QUALIFICA PROFESSIONALE DI OPERATORE AGRICOLO** (previo accordo con la Regione).

Il titolo consente l'inserimento lavorativo con competenze specifiche in aziende agrarie, eco-ambientali, comunali (servizio giardino, verde urbano, ecc.), florovivaistiche, di conservazione e trasformazione agroalimentari.

Al termine del quinto anno:

### Opzione "VALORIZZAZIONE E COMMERCIALIZZAZIONE DEI PRODOTTI AGRICOLI DEL TERRITORIO"

| Discipline   | 1° Biennio |           |            |            | 2° Biennio |  |  |  |
|--|------------|-----------|------------|------------|------------|--|--|--|
|  | I anno     | II anno   | III anno   | IV anno    | V anno     |  |  |  |
| Lingua e letteratura Italiana                                      | 4          | 4         | 4          | 4          | 4          |  |  |  |
| Lingua straniera 1° - Inglese                                      | 3          | 3         | 3          | 3          | 3          |  |  |  |
| Storia cittadinanza e Costituzione                                 | 2          | 2         | 2          | 2          | 2          |  |  |  |
| Matematica   | 4          | 4         | 3          | 3          | 3          |  |  |  |
| Geografia  | 1          | -         | -          | -          | -          |  |  |  |
| Scienze integrate - Fisica   | 2          | 2         | -          | -          | -          |  |  |  |
| Scienze integrate - Chimica  | 2          | 2         | -          | -          | -          |  |  |  |
| Scienze della Terra e Biologia                                     | 2          | 2         | -          | -          | -          |  |  |  |
| Diritto ed economia  | 2          | 2         | -          | -          | -          |  |  |  |
| Tecnologie dell'informazione e della comunicazione                 | 2          | 2         | -          | -          | -          |  |  |  |
| Ecologia e pedagogia   | 3          | 3         | -          | -          | -          |  |  |  |
| Laboratori tecnologici ed esercitazioni                            | 3          | 3         | -          | -          | -          |  |  |  |
| Scienze motorie e sportive   | 2          | 2         | 2          | 2          | 2          |  |  |  |
| IRC (Religione)  | 1          | 1         | 1          | 1          | 1          |  |  |  |
| Biologia applicata   | -          | -         | 3          | -          | -          |  |  |  |
| Chimica applicata e processi di trasformazione                     | -          | -         | 3          | 2          | -          |  |  |  |
| Tecniche di allevamento vegetale e animale                         | -          | -         | 3          | 4          | 4          |  |  |  |
| Agrografia territoriale ed ecosistemi forestali                    | -          | -         | 4          | 2          | 2          |  |  |  |
| Economia agraria e dello sviluppo territoriale                     | -          | -         | 2          | 4          | 3          |  |  |  |
| Economia dei mercati e marketing agroalimentare                    | -          | -         | -          | 2          | 2          |  |  |  |
| Valorizzazione delle attività produttive e legislazione di settore | -          | -         | 2          | 3          | 4          |  |  |  |
| Sociologia rurale e storia dell'agricoltura                        | -          | -         | -          | -          | 2          |  |  |  |
| <b>Totale delle ore settimanali</b>                                | <b>33</b>  | <b>32</b> | <b>32</b>  | <b>32</b>  | <b>32</b>  |  |  |  |
| <b>Alternanza Scuola-Lavoro</b>                                    |            |           | <b>150</b> | <b>150</b> | <b>100</b> |  |  |  |

### DIPLOMA IN SERVIZI PER L'AGRICOLTURA E LO SVILUPPO RURALE

Il titolo di studio consente:

- l'iscrizione a tutte le facoltà Universitarie;
- l'iscrizione ai vari corsi post-diploma;
- l'inserimento nel mondo del lavoro con mansioni di responsabilità, consulenza, gestione e coordinamento presso aziende pubbliche e private;
- l'insegnamento Tecnico Pratico e di Laboratorio (ITP);
- la libera professione;
- l'attività imprenditoriale;
- la partecipazione a concorsi pubblici in particolare presso enti quali: Corpo Forestale dello Stato, Parchi Nazionali e Regionali, Riserve naturali, Regione, Provincia.





**ISTITUTO PROFESSIONALE  
SERVIZI PER L'AGRICOLTURA E LO SVILUPPO RURALE  
"GIUSTINO FORTUNATO" - SEDE DI SANT'ARCANGELO**

Viale Europa - SANT'ARCANGELO (PZ) - Tel. 0973/611000 - Fax 0973/612964

Direzione Convitto - Contrada S. Brancato - Tel. 0973/611587

E\_mail: [ipaasantarcangelo@tin.it](mailto:ipaasantarcangelo@tin.it) SITO WEB: [www.ipaafortunatopz.gov.it](http://www.ipaafortunatopz.gov.it)

CODICE MECCANOGRAFICO: **PZRA010056**

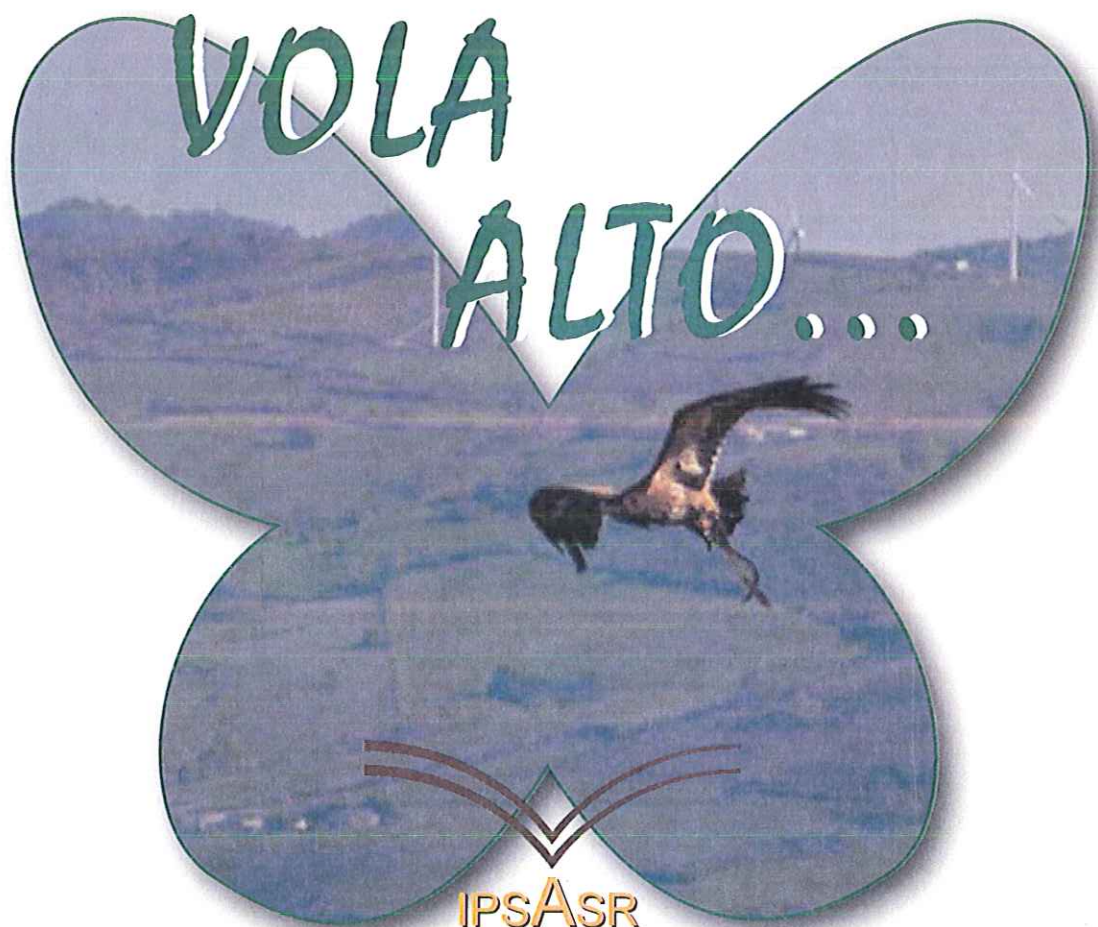

**VISITATECI**

**IN OCCASIONE DEI NOSTRI INCONTRI DI  
OPEN DAY 2018**







**ISTITUTO PROFESSIONALE  
SERVIZI PER L'AGRICOLTURA E LO SVILUPPO RURALE  
"GIUSTINO FORTUNATO" - SEDE DI POTENZA**

Via Ancona - 85100 POTENZA - Tel./Fax 0971/441055  
E\_mail: [ipaapotenza@tin.it](mailto:ipaapotenza@tin.it) SITO WEB: [www.ipaafortunatopz.gov.it](http://www.ipaafortunatopz.gov.it)

**CODICE MECCANOGRAFICO: PZRA010001**

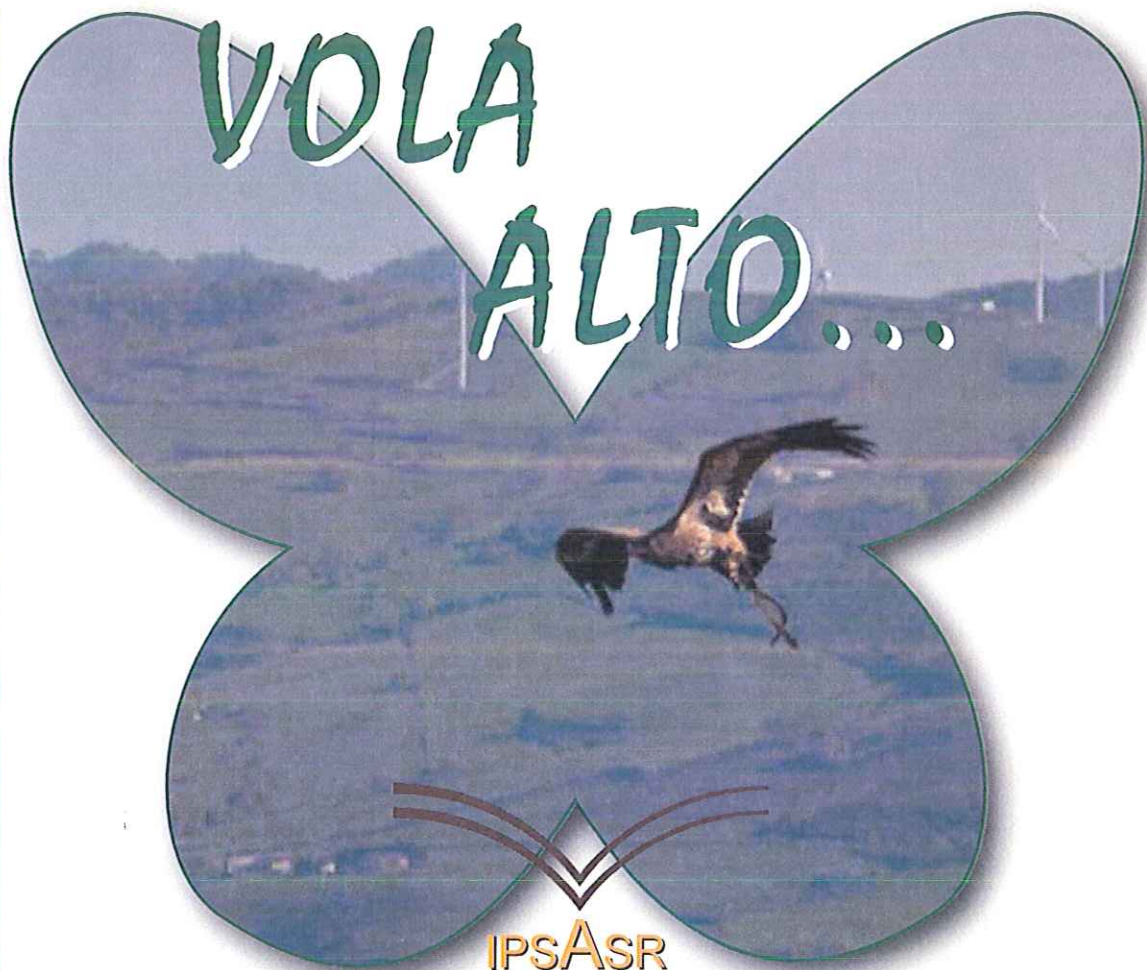
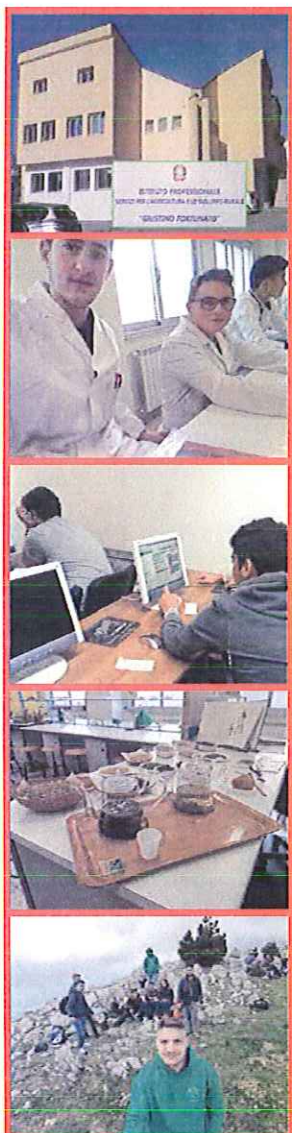

**VISITATECI  
IN OCCASIONE DEI NOSTRI INCONTRI DI  
OPEN DAY 2018**

| GENNAIO  |                                | FEBBRAIO |                     |
|----------|--------------------------------|----------|---------------------|
| Sabato   | 13 - 20 - 27 ore 16.00 - 19.00 | Sabato   | 3 ore 16.00 - 19.00 |
| Domenica | 21 - 28 ore 9.30 - 13.00       | Domenica | 4 ore 9.30 - 13.00  |
|          | 28 ore 16.00 - 19.00           |          | ore 16.00 - 19.00   |







**ISTITUTO PROFESSIONALE  
SERVIZI PER L'AGRICOLTURA E LO SVILUPPO RURALE  
"GIUSTINO FORTUNATO" - SEDE DI LAGOPESOLE**

Via Leopardi 13 - 85020 LAGOPESOLE (PZ) - Tel./Fax 0971/86046

Direzione Convitto - via Leopardi 13 - Tel. 0971/86096

E\_mail: ipaalagopesole@libero.it SITO WEB: [www.ipaafortunatopz.gov.it](http://www.ipaafortunatopz.gov.it)

CODICE MECCANOGRAFICO: **PZRA010045**

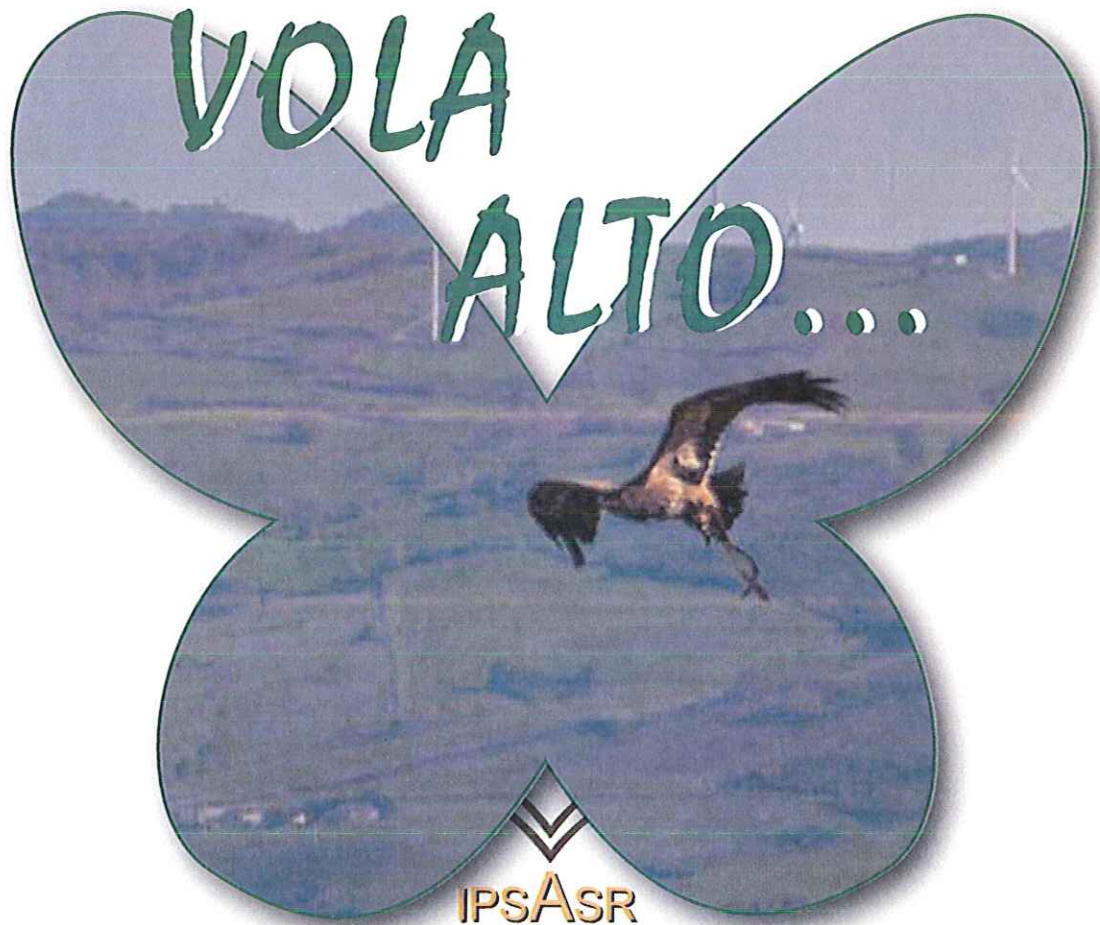

**VISITATECI**

**IN OCCASIONE DEI NOSTRI INCONTRI DI  
OPEN DAY 2018**

**GENNAIO**

Domenica 14 - 28      ore 9.30 - 13.00  
ore 15.00 - 18.00

**FEBBRAIO**

Domenica 4      ore 9.30 - 13.00  
ore 15.00 - 19.00

