



Ministero dell'Istruzione, dell'Università e della Ricerca
Ufficio Scolastico Regionale per la Calabria
ISTITUTO COMPRENSIVO CAPOLUOGO "BROGNA" POLISTENA
Via On. L. Longo, 24 - 89024 P O L I S T E N A (RC)
Codice Meccanografico RCIC86300X - C.F.: 82001360807

Organizzazione dell'istituzione scolastica RCIC86300X

D. Lgs 165/01, in particolare l'art. 25 comma 5

Prot. N. 586/B2 del 10.02.2017



A.S. 2016-2017

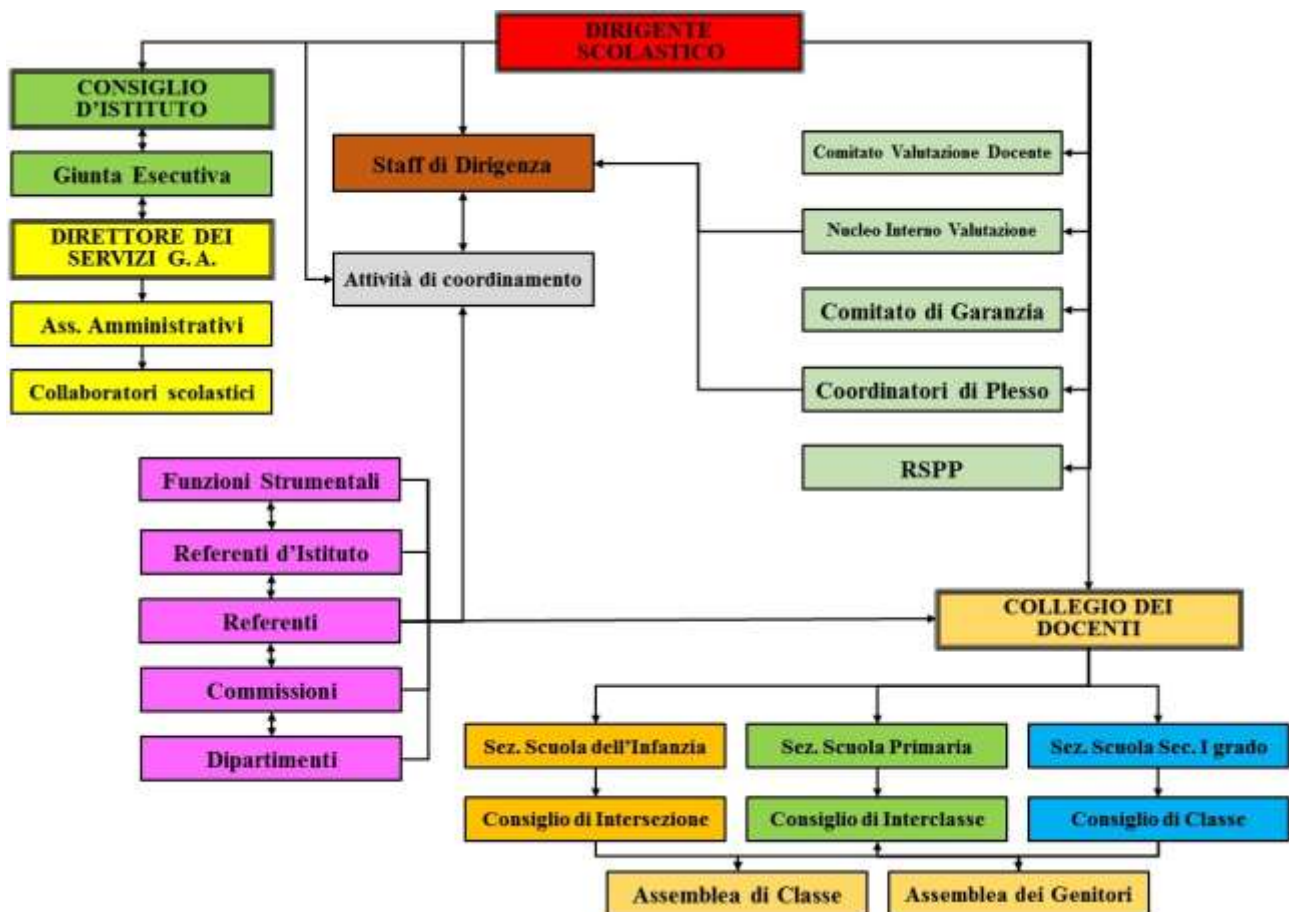

<i>Ruolo</i>	<i>Incarico ricoperto</i>
Dirigente Scolastico (DS)	- Prof. Antonio D'Alterio
Direttore dei Servizi Generali e Amministrativi (DSGA)	- Dott. Nello Scarfò
Collaboratore del Dirigente Scolastico (Vicario)	- Prof. Giuseppe Sarleti
Staff di dirigenza	<ul style="list-style-type: none"> • Dirigente Scolastico - Prof. Antonio D'Alterio • Collaboratore del Dirigente Scolastico - Prof. Giuseppe Sarleti (Vicario) • Docenti con incarico di Funzione Strumentale - Ins. Maria Calcopietro - Ins. Francesca Cannata • Prof.ssa Maria Teresa Fossari • DSGA - Dott. Nello Scarfò
Consiglio di Istituto	<ul style="list-style-type: none"> • Presidente - Sig. Marcello Filocamo • Dirigente Scolastico - Prof. Antonio D'Alterio • Docenti - Ins. Marianna Lucia Barresi - Prof.ssa Anna Maria Borgese - Ins. Rosaria Di Benedetto

	<ul style="list-style-type: none"> - Prof.ssa Maria Teresa Fossari - Ins. Giorgia Galluccio - Prof.ssa Gisella Nasso - Ins. Maria Montagna Scoleri - Ins. Lucia Tripodi • Genitori - Sig.ra Natalina Carere - Sig. Giuseppe Galasso - Sig.ra Luisa Luguori - Sig.ra Monica Mini - Sig. Michelangelo Nasso - Sig. Gianpiero Pecora - Sig.ra Romina Rodofile • Personale ATA - Sig. Sebastiano Canzio - Sig. Francesco Gullace
Giunta esecutiva	<ul style="list-style-type: none"> • Dirigente Scolastico - Prof. Antonio D'Alterio • DSGA - Dott. Nello Scarfò • Docenti - Ins. Maria Montagna Scoleri • Genitori - Sig.ra Natalina Careri - Sig. Michelangelo Nasso • Personale ATA - Sig. Francesco Gullace
Organo di Garanzia	<ul style="list-style-type: none"> • Dirigente Scolastico - Prof. Antonio D'Alterio • Docenti - Prof. Pasquale Raso - Ins. Nicolina Borgese • Genitori - Sig. Monica Mini • Personale ATA - Sig. Francesco Gullace
Comitato per la valutazione dei Docenti (Art. 1, comma 129, Legge 107/2015)	<ul style="list-style-type: none"> • Dirigente Scolastico - Prof. Antonio D'Alterio - Presidente • Docenti - Ins. Maria Rosa D'Amore (CdD) - Prof.ssa Claudia Sergio (CdD) - Ins. Cristina Siciliano (CI) • Genitori - Sig.ra Monica Mini (CI) - Sig.ra Maria Teresa Vigo (CI) • Componente esterno individuato dall'URS Calabria - Prof. Giovanni Geresia
Nucleo Interno di Valutazione	<ul style="list-style-type: none"> • Dirigente Scolastico - Prof. Antonio D'Alterio - Presidente • Docenti - Prof.ssa Gisella Nasso

-
- Prof. Giuseppe Sarleti
 - Ins. Francesco Vinci
 - Prof.ssa Francesca Zangari

Responsabile d'Istituto:
“Attività Didattica” e “Progetti, Gruppi di Lavoro, Funzioni Strumentali, Referenti, Commissioni e Dipartimenti”

-
- Prof. Giuseppe Sarleti

Collegio dei Docenti

A. SCUOLA DELL'INFANZIA

Posto comune

1. Ins. Marianna Lucia Barresi
2. Ins. Silvia Candido
3. Ins. Esterina Crupi
4. Ins. Francesca Cuzzucoli
5. Ins. Rosaria Di Benedetto
6. Ins. Michela Marina Ieraci
7. Ins. Giovanna Lumicisi
8. Ins. Caterina Mammola
9. Ins. Caterina Mandaglio
10. Ins. Felicetta Monteleone
11. Ins. Marina Primerano
12. Ins. Paola Sofi
13. Ins. Maria Grazia Trimarchi

Sostegno

14. Ins. Angela Ruggiero
15. Ins. Cristina Siciliano
16. Ins. Paola Sofi
17. Ins. Maria Grazia Trimarchi

Religione

18. Ins. Francesco Vinci

• **SCUOLA PRIMARIA**

Posto comune

1. Ins. Rosa Ammendolia
 2. Ins. Patrizia Andreacchio
 3. Ins. Nicolina Borgese
 4. Ins. Luciana Calcopietro
 5. Ins. Maria Calcopietro
 6. Ins. Francesca Cannata
 7. Ins. Angela Cannatà
 8. Ins. Daniela Condò
 9. Ins. Rosa Condoluci
 10. Ins. Maria Rosa D'Amore
 11. Ins. Rosa Lina D'Agostino
 12. Ins. Francesca De Luca
 13. Ins. Maria Ferraro Frascà
 14. Ins. Giorgia Galluccio
 15. Ins. Caterina Leonello
 16. Ins. Maria Anna Lucà
 17. Ins. Maria Mammone
 18. Ins. Domenico Marafioti
 19. Ins. Maria Domenica Nardi
 20. Ins. Tiziana Parrello
 21. Ins. Caterina Lucia Piccolo
 22. Ins. Gabriella Puleio
 23. Ins. Maria Montagna Scoleri
 24. Ins. Maria Francesca Sirignano
-

-
25. Ins. Elena Sorrenti
 26. Ins. Lucia Tripodi
 27. Ins. Rosa Maria Itria Valerioti
 28. Ins. Giuseppa Varone

Inglese

29. Ins. Angela Barresi

Potenziamento

30. Ins. Assunta Amendola
31. Ins. Ausiliatrice Borgese

Sostegno

32. Ins. Liana Bruzzese
33. Ins. Maria Bruna Daniele (Sostegno)
34. Ins. Rosa Dromì
35. Ins. Concettina Ferrandello
36. Ins. Clelia Ferrazzo
37. Ins. Antonia Italiano
38. Ins. Antonio Lo Prete
39. Ins. Paolo Pochiero
40. Ins. Francesca Seminara
41. Ins. Maria Antonietta Sterrantino
42. Ins. Giuseppina Varamo

Religione

43. Ins. Maria Luisa Nania
44. Ins. Domenica Scriva

• **SCUOLA SECONDARIA DI I GRADO “G. SALVEMINI”**

A043 - Italiano, Storia, Educazione Civica, Geografia

1. Prof.ssa Antonia Caridi
2. Prof.ssa Teresa Anita Sonia Formica
3. Prof.ssa Anna Maria Implatini
4. Prof.ssa Antonia Latorre
5. Prof.ssa Katia Cairo
6. Prof.ssa Francesca Minniti
7. Prof.ssa Claudia Sergio
8. Prof.ssa Francesca Zangari

A059 - Scienze Matematiche, Chimiche, Fisiche e Naturali

9. Prof.ssa Anna Maria Borgese
10. Prof.ssa Patrizia Cofone
11. Prof.ssa Maria Teresa Fossari
12. Prof.ssa Gisella Nasso

A345 - Lingua Straniera Inglese

13. Prof.ssa Rachele Belnava
14. Prof.ssa Margherita Siciliano

A245 - Lingua Straniera Francese

15. Prof.ssa Anna Maria Cannizzaro
16. Prof.ssa Luigia Maria Elisa Cauterucci
17. Prof.ssa Vincenza Maiolo

A028 - Educazione Artistica

18. Prof. Maurizio Malaspina
19. Prof.ssa Monica Cristiano

A032 - Educazione Musicale

20. Prof. Francesco Carbone
21. Prof. Giuseppe Russo

A033 - Educazione Tecnica

22. Prof.ssa Gioconda Cutrì
 23. Prof. Pasquale Raso
-

	<p>A030 - Educazione Fisica</p> <p>24. Prof. Luigi Gentile</p> <p>25. Prof. Fortunato Sorbara</p> <p>Potenziamento</p> <p>26. Prof. Carmine Calipari (A032)</p> <p>AD00 - Sostegno</p> <p>27. Prof.ssa Maria Belnava</p> <p>28. Prof.ssa Maria Francesca Borgese</p> <p>29. Prof.ssa Maria Lucia Cristarello</p> <p>30. Prof. Vincenzo Florido</p> <p>31. Prof.ssa Benedetta Gambino</p> <p>32. Prof. Massimiliano Giordano</p> <p>33. Prof.ssa Francesca Giusti</p> <p>34. Prof.ssa Stefania Guerrisi</p> <p>35. Prof.ssa Anna Maria Ordine</p> <p>36. Prof.ssa Elena Santangelo</p> <p>37. Prof. Giuseppe Sarleti</p> <p>38. Prof. Michele Tallarico</p> <p>39. Prof.ssa Alessia Tropea</p> <p>40. Prof.ssa Domenica Zerbi</p> <p>Religione</p> <p>41. Prof.ssa Antonella Elia</p> <p>42. Prof.ssa Maria Franco</p>
Coordinatori di Plesso	<ul style="list-style-type: none"> • Scuola dell'Infanzia <ul style="list-style-type: none"> - Trieste: Ins. Maria Grazia Trimarchi - Villa Maria: Ins. Caterina Mammola • Scuola Primaria <ul style="list-style-type: none"> - Brogna: Ins. Maria Calcopietro - Trieste: Ins. Maria Bruna Daniele • Scuola Secondaria di I Grado "G. Salvemini" <ul style="list-style-type: none"> - Prof.ssa Maria Teresa Fossari
Docenti con incarico di Funzione Strumentale (FS)	<ul style="list-style-type: none"> • Area 1 – Sostegno lavoro Docenti <ul style="list-style-type: none"> - Ins. Maria Calcopietro • Area 2 – Interventi e servizi per studenti <ul style="list-style-type: none"> - Ins. Francesca Cannata • Area 3 – Trasversale a tutte le aree <ul style="list-style-type: none"> - Prof.ssa Maria Teresa Fossari
Gruppo di progetto	<ul style="list-style-type: none"> • Dirigente Scolastico <ul style="list-style-type: none"> - Prof. Antonio D'Alterio • Docenti <ul style="list-style-type: none"> - Prof. Giuseppe Sarleti - Prof. Maurizio Malaspina - Prof.ssa Francesca Zangari • DSGA <ul style="list-style-type: none"> - Dott. Nello Scarfò
Gruppo di Lavoro per l'inclusività (GLI)	<ul style="list-style-type: none"> • Dirigente Scolastico <ul style="list-style-type: none"> - Prof. Antonio D'Alterio • Docenti <ul style="list-style-type: none"> - Prof.ssa Maria Belnava - Ins. Francesca Cannata - Ins. Maria Bruna Daniele - Prof.ssa Gisella Nasso
Gruppo di Lavoro	<ul style="list-style-type: none"> • Dirigente Scolastico

per l'Handicap (GLH)	<ul style="list-style-type: none"> - Prof. Antonio D'Alterio • Docenti - Ins. Francesca Cannata - Docenti di sostegno - Docenti rappresentanti dei Consigli di classe/sezione • Membri equipe ASP RC • Genitori degli alunni diversamente abili
Coordinatori dei Consigli di Intersezione, Interclasse e Classe	<ul style="list-style-type: none"> • Scuola dell'Infanzia - Trieste: Ins. Maria Grazia Trimarchi - Villa Maria: Ins. Caterina Mammola • Scuola Primaria - Brogna: Ins. Maria Calcopietro - Trieste: Ins. Maria Bruna Daniele • Scuola Secondaria di I Grado "G. Salvemini" - 1^a Sez. A: Prof.ssa Teresa Anita Sonia Formica - 2^a Sez. A: Prof.ssa Anna Maria Borgese - 3^a Sez. A: Prof.ssa Katia Cairo - 1^a Sez. B: Prof.ssa Francesca Zangari - 2^a Sez. B: Prof.ssa Maria Teresa Fossari - 3^a Sez. B: Prof.ssa Patrizia Cofone - 1^a Sez. C: Prof.ssa Claudia Sergio - 2^a Sez. C: Prof.ssa Gisella Nasso - 3^a Sez. C: Prof.ssa Rachele Belnava - 1^a Sez. D: Prof.ssa Margherita Siciliano - 3^a Sez. D: Prof. Antonia Caridi - 1^a Sez. E: Prof.ssa Francesca Minniti
Referente d'Istituto	<ul style="list-style-type: none"> • Ambiente - Ins. Elena Sorrenti • Attività IRC - Ins. Francesco Vinci • BES - DSA - Ins. Maria Bruna Daniele • INVALSI - Prof. Giuseppe Sarleti • Legalità e Cittadinanza attiva - Prof.ssa Francesca Minniti • Lingue Comunitarie - Prof.ssa Margherita Siciliano • Musica – Strumento musicale - Prof. Giuseppe Russo • Prevenzione ed Educazione stradale - Prof.ssa Maria Francesca Borgese • Sport e Salute - Prof. Luigi Gentile
Referente	<ul style="list-style-type: none"> • Laboratorio Scuola Primaria - Trieste: Ins. Domenico Marafioti - Brogna: Ins. Giorgia Galluccio • Laboratorio Scuola Secondaria di I grado "G. Salvemini" - Prof.ssa Antonia Caridi • Biblioteca - Prof.ssa Claudia Sergio

	<ul style="list-style-type: none"> • Lettura - Primaria: Ins. Maria Calcopietro - Secondaria di I Grado “G. Salvemini”: Prof.ssa Claudia Sergio
Personale di accompagnamento del PNSD	<ul style="list-style-type: none"> • Animatore Digitale - Prof.ssa Antonia Caridi • Team innovazione digitale - Ins. Antonio Lo Prete - Prof.ssa Gisella Nasso - Ins. Maria Montagna Scoleri • Presidio di pronto soccorso tecnico - Prof.ssa Maria Teresa Fossari • Docenti - Prof.ssa Maria Belnava - Ins. Maria Calcopietro - Prof.ssa Antonella Elia - Prof. Maurizio Malaspina - Prof.ssa Francesca Minniti - Prof. Giuseppe Sarleti - Ins. Elena Sorrenti - Ins. Lucia Tripodi - Prof. Michele Tallarico - Prof.ssa Francesca Zangari • Personale ATA - Sig. Domenico Priolo - Sig. Antonio Dinami
Commissione	<ul style="list-style-type: none"> • Accoglienza e continuità - I docenti delle classi di passaggio • Flessibilità e tempo scuola - Prof.ssa Gisella Nasso - Prof. Giuseppe Sarleti • Privacy - Dirigente Scolastico: Prof. Antonio D’Alterio - DSGA: Dott. Nello Scarfò - Docenti: Prof.ssa Maria Francesca Borgese, Prof. Giuseppe Sarleti - Personale ATA: Sig. Antonio Dinami, Sig. Anna Maria Priolo • Viaggi - Dirigente Scolastico: Prof. Antonio D’Alterio - Docenti: Prof. Luigi Gentile, Prof.ssa Maria Teresa Fossari, Prof. Giuseppe Sarleti, Prof. Michele Tallarico - DSGA: Dott. Nello Scarfò
Tutor docenti neo immessi in ruolo	<ul style="list-style-type: none"> • Ins. Ausiliatrice Borgese (EEE - Potenziamento) Tutor: Ins. Maria Montagna Scoleri • Ins. Assunta Amendola (EEE - Potenziamento) Tutor: Ins. Nicla Borgese • Ins. Liana Bruzzese (EEE - Sostegno) Tutor: Ins. Maria Bruna Daniele
Rappresentanze Sindacali Unitarie (RSU)	<ul style="list-style-type: none"> - Prof.ssa Anna Maria Borgese - Ins. Giorgia Galluccio - Prof. Pasquale Raso
Responsabile del Servizio di Prevenzione e Protezione (RSPP)	<ul style="list-style-type: none"> - Arch. Quartuccio Paolo
Rappresentante dei Lavoratori	<ul style="list-style-type: none"> - Prof. Pasquale Raso

per la Sicurezza (RLS)

**Primo soccorso - Emergenza -
Antincendio**

- Tutti i collaboratori scolastici dei diversi plessi

Personale di Segreteria

- **Direttore dei Servizi Generali e Amministrativi**
- Dott. Nello Scarfò
- **Assistenti Amministrativi**
- Sig. Antonio Dinami
- Sig.ra Grazia Mazzitelli
- Sig.ra Anna Maria Priolo
- Sig. Domenico Priolo

Collaboratori Scolastici

- Sig. Francesco Canzio
 - Sig. Mario Fonti
 - Sig. Giorgio Gallizzi
 - Sig.ra Maria Giampaolo
 - Sig. Francesco Gullace
 - Sig.ra Angela Maria Morano
 - Sig. Filippo Pelle
 - Sig.ra Maria Politi
 - Sig. Vincenzo Raso
 - Sig.ra Mariangela Scarfò
 - Sig.ra Rosa Screnci
 - Sig. Francesco Spataro
-

Polistena, 10 febbraio 2017



Il Dirigente Scolastico

Prof. Antonio D'Alterio

Firma autografa sostituita a mezzo stampa ex art.
3, comma 2, D.Lgs n. 39/93