

Organigramma

Per migliorare l'efficienza del proprio servizio informativo il nostro istituto è dotato di un'organizzazione in grado di rispondere alle esigenze espresse sia dagli alunni che dal territorio. Essa poggia su tre linee di azione privilegiate: la responsabilità di tutte le componenti, la flessibilità organizzativa e l'integrazione di tutte le scelte che hanno come obiettivo prioritario la formazione e il successo scolastico di tutti gli allievi.

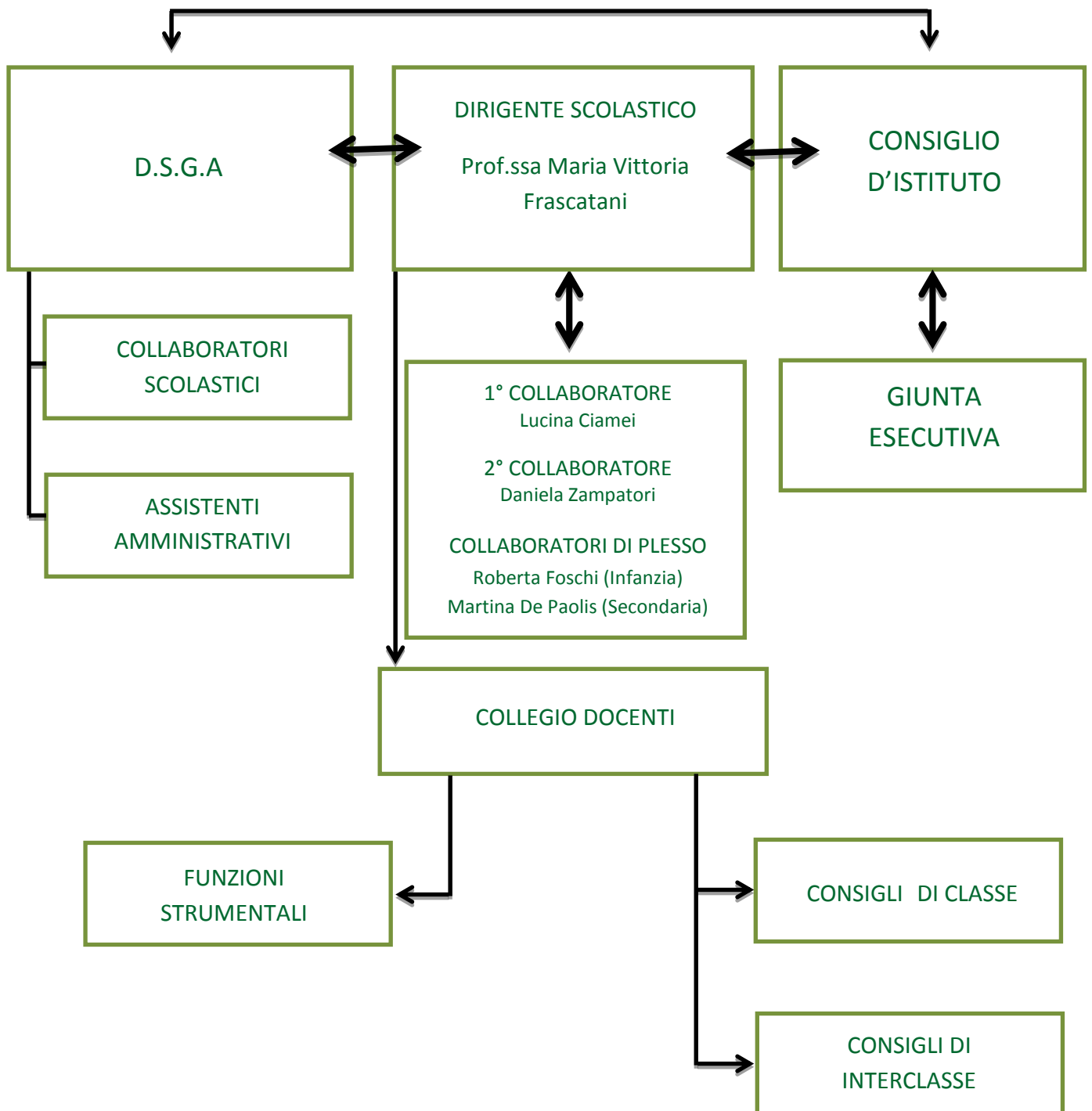

Funzioni strumentali

| Denominazione funzione Strumentale | Descrizione dei Compiti | Docenti assegnatari |
|---|--|---|
| Area 1 POF – PROGETTI – AUTOVALUTAZIONE D'ISTITUTO | <ul style="list-style-type: none"> ✓ <i>Stesura- Revisione POF</i> ✓ <i>Coordinamento Progetti</i> ✓ <i>Monitoraggio attività</i> ✓ <i>Valutazione progetti</i> ✓ <i>Autovalutazione d'Istituto</i> | Foschi Marilisa Pacciani Valentina |
| Area 2 PROFESSIONALITA' DOCENTE | <ul style="list-style-type: none"> ✓ <i>Coordinamento dell'attività di continuità</i> ✓ <i>Coordinamento attività di orientamento</i> ✓ <i>Revisione Curricolo Verticale</i> ✓ <i>Formazione e Aggiornamento</i> | Donnini Daniela Latini Vania |
| Area 3 SUCCESSO SCOLASTICO ALUNNI | <ul style="list-style-type: none"> ✓ <i>Valutazione</i> ✓ <i>Invalsi</i> ✓ <i>Integrazione</i> | De Angelis Lorella De Pisa Francesca Tripelli Patrizia |
| Area 4 NUOVE TECNOLOGIE E COMUNICAZIONE SITO WEB | <ul style="list-style-type: none"> ✓ <i>Coordinamento dell'utilizzo delle nuove tecnologie</i> ✓ <i>Sito web</i> | Barban Antonio Bonanni Emanuela |

Risorse umane

COLLEGIO DOCENTI

Scuola dell'infanzia

Scuola Primaria

Scuola Secondaria

| | | |
|----------------------|--------------------------|----------------------------|
| BIANCHI Silvia | ALICINO Maria Grazia | ACETO Angelina |
| BIELLI Adelaide | APPODIA Paola | BALDI Sabrina |
| CECCONI Clara | BELTRAMME Silvia | BARBAN Antonio |
| CESINI Claudia | CACCIOTTI Maria Laura | BATTAGLIA Gerardo |
| CLERI Anna Rita | CARPENTIERI Stella | BARTOLOMEI Maria Emanuela |
| DEL BRUSCO Stefania | CIGNITTI Emanuela | BONANNI Emanuela |
| DI TANO Maria Edvige | CHIALASTRI Marina | BLOISE Giuseppe |
| FOSCHI Roberta | PASQUAZI Anna | CARPENTIERI Fiorella |
| GRAZIOSI Anna Maria | DE ANGELIS Lorella | CIAMEI Lucina |
| LIPPI Simona | DE PAOLIS Emanuela | CIANCA Alessandro |
| LUCCI Sandra | DONNINI Anna | CIPRARI Angela |
| MILANA Elisabetta | FONTE Maria | DATTI Ida |
| MORONI Tiziana | FOSCHI Marilisa | DE FERDINANDO Maria |
| PIGNOTTI Marilena | DONNINI Daniela | D'AMICO Anna |
| POLANI Anna Grazia | GALIZIA Emma | DE PAOLIS Martina |
| POMPILI Emanuela | GIALLATINI Giada | DE PISA Francesca |
| PROIETTI Eleonora | LATINI Alessandra | DE RAZZA Fiorella Patrizia |
| SAPOCHETTI Lorena | LEQUOQUE Caterina | DEL FERRARO Roberta |
| SGANGA Antonella | LIPPI Francesca | GERMINI Chiara |
| TORRI Benedetta | LUCIANI Marina | SADORI Rachele |
| TROMBETTA Graziella | LUNGHY Maria Carla | IANTORNO Francesco |
| TUCCI Sonia | LUZZI Laura | LATINI Vania |
| VATIERO Anna | MAGGI Emanuela | LAURELLA Giosina |
| | TUTTOPETTO Rita | LOMBARDO Rossella |
| | MAINERO Lucia | MARINACCI Elisabetta |
| | MANNI Claudia | MARTINI Simona |
| | MANNI Giulia | MILANA Raffaella |
| | MASCI Elena | PACCIANI Valentina |
| | MASELLA Maria Elena | PASQUAZI Roberta |
| | MASTROPIETRO Natalia | PASTORE Imma |
| | MASTROPIETRO Simona | BAUCO M. Stella |
| | MORONI Maria | POLESE Luciana |
| | PASQUAZI Chiara | SILVESTRI Fabiola |
| | PASQUAZI Ilda | SPERANDEI Federica |
| | PELLE Annita | OREFICE Loredana |
| | PINCI Dalila | VALENTINI Ambrogio |
| | PISTOIA Maria Giuseppina | CIRCELLI M. Grazia |
| | PITOCCO Silvia | COLA Barbara |
| | PITOCCO Wanda | DENTA Michela |
| | PRINCIPALI Alessandra | DI GIACOMO Gabriella |
| | PROIETTI Antonietta | |
| | PUCCI Elena | |
| | RONZANI Angela | |
| | ROSSI Roberta | |
| | ROTONDI Emanuela | |
| | SAURINI Eleonora | |

| | | |
|--|--------------------------|--|
| | SCAROZZA Fabiola | |
| | SCAROZZA Giovanna | |
| | SELLATI Simona | |
| | SIMEONI Annita | |
| | SIMEONI Giulia | |
| | SPADARI Simonetta | |
| | TRIPPELLI Patrizia | |
| | TRIPPELLI Santina Renata | |
| | UMBERTINI Lidia | |
| | ZAMPATORI Cinzia | |
| | ZAMPATORI Daniela | |
| | ZAMPATORI Evelina | |
| | BRUNO Santa | |
| | LUZZI Alessandra | |
| | MILANA Monica | |
| | | |

PERSONALE A.T.A.

| PERSONALE AMMINISTRATIVO | COLLABORATORI SCOLASTICI |
|--------------------------|----------------------------|
| ALEANDRI Giulia (DSGA) | ANDREOLI Franca |
| COLUZZI Fadia | BALDI Claudio |
| DI MAURO Mimma | CECI Maria Giovanna |
| DI MONACO Alessandra | CESINI Rossana |
| MACCARONI Margherita | CHIALASTRI Giuliana |
| MORONI Antonietta | FABIANI Paola Olimpia |
| ROCCHI Enzo | FERRANTE Luigia |
| VALENTINI Rita | MARVOSI Rita |
| | MORONI Marcello |
| | OLDONI Antonella |
| | SALLUSTI Tiziana |
| | SAPOCHETTI Maria Consiglia |
| | VINCENZI Daniela |
| | VITTOZZI Agnese |