

ORGANIGRAMMA

La scuola si regge sulle sue risorse umane e sulle competenze che ogni persona mette a disposizione dell'istituzione per la sua azione formativa.

Ciascuno svolge il suo ruolo al meglio e collabora efficacemente con gli altri per il raggiungimento della propria missione in relazione alle finalità e agli obiettivi predisposti.

In tal senso tutte le figure che vi lavorano sono importanti e preziose, se pure mai indispensabili.

Il **dirigente scolastico** è responsabile dell'organizzazione e nomina un suo staff di collaboratori; egli segue in prima persona le attività che vi si svolgono e la qualità dei rapporti umani, di cui è garante in quanto *primus inter pares*. Il **personale docente** progetta l'attività didattica e formativa, la **componente amministrativa e tecnica** ne fornisce il supporto strutturale, **gli studenti** costituiscono l'interesse primario dell'organizzazione e sono, con le famiglie, testimoni attivi e critici dell'efficacia del suo funzionamento.



Seminario Didattica e Design presso la sede del Parco dell'Appia Antica Roma



Seminario presso la sala Alessandrina di Sant'Ivo alla Sapienza, Roma

Il Dirigente scolastico, Prof. Flavio De Carolis, presiede il Collegio dei Docenti

Primo Collaboratore: Francesco Leone, con funzione vicaria

Secondo Collaboratore: Anna Zeri

Funzioni di supporto organizzativo presso le diverse sedi proff:

Sede Viale Oceano Indiano 62: Proff. Piattelli, Malaspina, Appugliese, Ferri, Malvaso

Sede Viale Odescalchi 75: Prof.ssa Cittadino

Sede Viale Odescalchi 98: Prpf.ssa Toms

Sede Via Argoli: Are, Bozzitelli, A. Russo

Comitato di valutazione:

docenti:

Rosanna Malaspina, Anna Zeri, Marcello Mele

genitori:

Francesca Masetti

studenti:

Roberto Gulinelli

Giunta esecutiva
Il Consiglio D'istituto a. s. 2015-2016

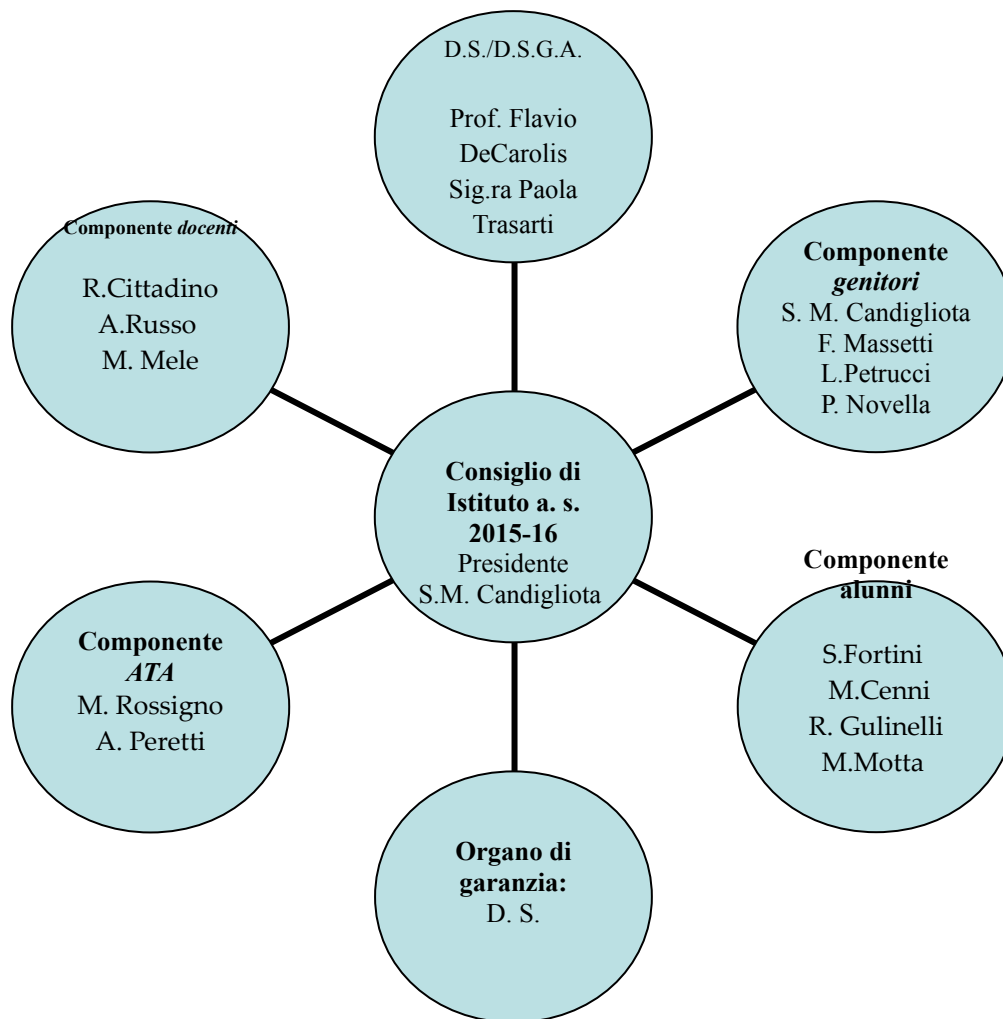

Il **Consiglio d'Istituto** è l'organo principale dell'organizzazione scolastica.

Raccoglie le rappresentanze di tutte le categorie che operano nell'Istituto e ne fruiscono e – fatte salve le competenze e le proposte che attengono al Collegio dei docenti e ai Consigli di Classe - ha potere deliberante circa la pianificazione e la programmazione della vita e dell'attività della scuola (espressa nel Pof) nei limiti delle disponibilità di bilancio (art. 10 del D.Lgs. 16/04/1994 n. 297 e dagli art. 2/3/4/5 del DPR 275/99 come modificato dai DPR 156/99 e 105/01, nonché, per la parte contabile, dal D.l.44/2001).

Ad esso afferiscono le questioni relative all'aspetto finanziario, all'adozione degli indirizzi formulati nel POF e dei regolamenti interni, ai criteri educativi, alla programmazione e all'attuazione delle attività scolastiche e parascolastiche, culturali, sportive e ricreative, all'aggiornamento e alla sperimentazione, all'orario di lezione, all'uso di attrezzature e di edifici scolastici, ai contatti con altre scuole o con enti esterni, ai rapporti scuola-famiglia.

È parte dello stesso Consiglio di istituto la **Giunta esecutiva**, che ne prepara i lavori e l'**Organo di garanzia**.

Commissioni e responsabili

Al di là dell'attività didattica, nella scuola più il lavoro organizzativo è delegato e condiviso, meglio si contribuisce collettivamente al suo funzionamento, efficiente e democratico. Pertanto all'inizio dell'anno il Collegio dei docenti predispone singole commissioni di lavoro per seguire da vicino le diverse attività interne ed esterne della scuola. Tale suddivisione è d'altro canto utile anche per rendere espliciti all'esterno i referenti e i responsabili delle iniziative di arricchimento dell'offerta, di promozione e orientamento, e di tutti quegli ambiti che ampliano e arricchiscono la vita scolastica.

Di seguito elenchiamo i gruppi, le commissioni e i referenti nominati e le responsabilità che sono chiamati a svolgere.

Gruppi disciplinari per assi

I docenti delle discipline di area affine si confrontano durante il corso dell'anno per concordare le programmazioni iniziali e forme di flessibilità didattica, poi per monitorare gli obiettivi intermedi e infine per verificare l'efficacia delle azioni poste in essere.

Da quest'anno, la *Riforma* prevede nuove macroaree, cui è richiesto di programmare gli interventi didattici sulla base delle *competenze* e delle *abilità* che le singole conoscenze promuovono.

L'asse dei linguaggi - L'asse scientifico matematico - L'asse storico sociale.

Nel nostro Istituto fin dall'anno scorso si è cominciato a programmare per competenze di macroaree. Se ne fornisce una prima rielaborazione grafica formulata dai docenti che vi stanno lavorando. Tuttavia la suddivisione in dipartimenti resta ancora quella prevista finora.

Dipartimenti sede associata Liceo Artistico

Dipartimenti	Docente coordinatore
Lettere biennio - Lettere triennio	<i>prof. Ferruti</i>
I.R.C., Filosofia	<i>prof.ssa Cito</i>
Storia dell'Arte	<i>prof.ssa Gallico</i>
Matematica, Fisica	<i>prof. Appugliese</i>
Chimica, Scienze	<i>prof.ssa Padula</i>
Scienze motorie	<i>prof. Petrucci</i>
Inglese	<i>prof.ssa Costanza</i>
Disc. plastiche e scultoree	<i>prof.ssa Buccitti</i>
Disc. pittoriche e grafiche	<i>prof.ssa Toms</i>
Disc. architettoniche e ambiente	<i>prof. Mele</i>
Design	<i>prof. Ferrero</i>
Grafica	<i>prof. Lombardi</i>
Sostegno	<i>prof.ssa Chiodo</i>

Commissioni

Commissione elettorale	Componente docenti: Proff: Giuliano S., Nitti, Padula, Racca componente ATA: Maria Felci componente genitore: A. Lillini componente alunni: Riccardo Giorgi, Edoardo Loparco
Commissione supporto digitazione orario	Di Russo, F. Bartolone, F. Panella, C. De Meo, Malaspina, Peduzzi, Piattelli, A. Zeri, G. Aceto, Are
Direttori dei laboratori	C. T. Odescalchi, 98 lab. informatica Vivandi O. Indiano lab. architettura Papa C. T. Odescalchi, 75 Proff. prof.ssa Padula prof. Appugliese, prof. Coluzzi, Via Argoli lab. Grafica: prof. Lombardi; lab. Architettura: prof. Mele; lab. Oreficeria: prof.ssa Ferrero; lab. Arti figurative: Prof.ssa Graziano

Laboratori

I laboratori sono destinati prioritariamente alle esercitazioni previste dalla programmazione. Tutte le attrezzature utilizzate per la didattica delle Esercitazioni di Laboratorio possono essere utilizzate da docenti e studenti anche nelle ore pomeridiane nell'ambito di attività e progetti approvati dal Collegio dei Docenti.

La loro utilizzazione deve seguire scrupolosamente la normativa per la sicurezza e quanto previsto nei regolamenti dei laboratori redatti dai responsabili dei laboratori che vigilano sul loro rispetto coadiuvati dagli Assistenti Tecnici che curano la manutenzione.

Attrezzature di stampa e riproduzione

Le attrezzature dell'Istituto per la stampa e la riproduzione oltre al primario utilizzo didattico ed amministrativo, possono essere utilizzate, previa autorizzazione dei responsabili e del D. S. per attività di esclusivo interesse scolastico. E' escluso l'utilizzo degli strumenti della scuola per scopi personali.

I Direttori di laboratorio

- promuovono le proposte di acquisto di attrezzature e di materiali di consumo del proprio laboratorio d'intesa con i docenti;
- promuovono, d'intesa con il collaboratore tecnico, la manutenzione ordinaria e straordinaria del proprio laboratorio;
- sono subconsegnatari, su proposta del D.S. al D.S.G.A. delle attrezzature inventariate e di quelle di consumo;
- promuovono, d'intesa con il D.S. la sicurezza del proprio laboratorio ai sensi del **D. L. 9 Aprile 2008, n. 81 e successive modifiche**, attivando tutte le necessarie iniziative;
- elaborano il regolamento di laboratorio.

Funzioni strumentali e commissioni elette per l'anno 2015-2016

AREE	Funzione strumentale	Commissione di supporto	Incarichi
Coordinamento POF e RAV	C. STEFANI	Proff.: Mele, Lombardi, Vivandi, Scagliola, Padula	Coordinamento POF e R.A.V.
Orientamento studenti (in entrata e uscita)	R. CITO	VIA ARGOLI proff.: Ferrari, Graziano, Romanini, Bozzitelli, Golemme, Lombardi, Ferrero, F.Paris , Stefani O. INDIANO proff.: Papa, Cospito, Cenciarelli, D'Amore, Ragonesi, M. Leone ODESCALCHI, 98 proff.: Zucchi, Toms, Castrignanò, Bartolone, Vivandi, Tombini, De Meo, Petroni, Mori	Orientamento studenti (in entrata e uscita)
Alternanza scuola-lavoro	M. MELE	Stefani, Lombardii, Scagliola	Coordinamento e organizzazione dei progetti di A S-L quali Impres@rte-JOB
Studio dell'organizzazione didattica in area handicap	G. CHIODO	Referenti di plesso: VIA ARGOLI: Tilli area H O. INDIANO: prof. Ssa Balenzio DSA/BES ODESCALCHI: prof.sse Cittadino area H.,Amato Dsa/Bes.	Studio dell'organizzazione didattica in area Handicap e DSA/BES
Coordinamento corsi di recupero	G. ACETO		Coordinamento Corsi di Recupero
Attivazione di stage, attività di intercultura, visite didattiche, gite di istruzione	A. RUSSO	Proff. : Cito, Racca, Piattelli, Malaspina, Mori	Viaggi di istruzione, supporto consigli di classe (stage, visite didattiche, intercultura)
Referente RAV e Miglioramento	R. LOMBARDI	Proff. : Stefani, Scagliola, Mele, Padula	Coordinamento P.M. E R.A.V.
Referente INVALSI	A.Padula		Gestione e coordinamento prove INVALSI
Progetti	Laura Scagliola		Coordinamento progetti in funzione di PM e RAV
Viaggi d'istruzione Rapporti con enti e istituzioni	Aurora Russo		Organizzazione viaggi d'istruzione; intercultura

Si acclude, qui, il prospetto dei docenti coordinatori delle classi per l'anno in corso e il nome dei segretari verbalizzanti per ogni Consiglio di classe.

Sede LICEO ARTISTICO V.le C.T. Odescalchi, 98

CLASSE	COORDINATORE	SEGRETARIO
1 A	COSTANZA	BARTOLONE
2 A	ZUCCHI	BALDASSARRI
3 A	COSENZA	DE MEO
4 A	PETRONI	SANTINELLI
1 F	ORFEI	CHIARELLA
2 F	SARRA	PELLEGRINO
3 F	RACCA	PARIS
4 F	LOTITO	VANO
5 F	MORI	DE BENEDICTIS
3 E	TOMS	TAFURI
5 C	VIVANDI	SANTINELLI

Sede LICEO ARTISTICO V.le Oceano Indiano, 62

CLASSE	COORDINATORE	SEGRETARIO
5 A	FERRI	PETRONI
1 B	MALASPINA	COIS
2 B	CECE	RAGONESI
1 C	MILIA	PICANO
2 C	DELFINI	ORFEI
3 C	VIVANDI	MALVASO
4 C	PAPA	PETRUCCI
1 D	PIERALICE	BINAGHI
2 D	PIATTELLI	PALMIERO
3 D	COSPITO	CORDONE
4 D	GALLICO	FONTANA
5 D	RUSSANO	CELESTI
1 E	MARCHESI	FERRERO
2 E	PICANO	MESSINA
4 E	PANELLA	GRISOLIA
5 E	APPUGLIESE	LEONE M.
3 L	BUCCITTI	LEONE M.

CLASSE	COORDINATORE	SEGREARIO
1 G	FERRUTI	GIULIANO
1 H	PARIS	FERRUTI
1 I	GUIDANTONI	GIULIANO
2 G	GIACCHETTA	BOZZITELLI
2 H	CHIMENTI	PROPERZI
2 I	LEONE F.	CHIMENTI
3 B	SCAGLIOLA	MELE
3 G	CITO	DE BERNARDINIS
3 H	BOZZITELLI	STEFANI
3 I	RUSSO A.	GUIDANTONI
4 B	ARE	PARIS
4 G	DE BERNARDINIS	GIULIANO
4 H	LOMBARDI	CITO
4 I	STEFANI	SCAGLIOLA
4 L	PADULA	GIULIANO
5 B	MELE	RUSSO G.
5 G	ACETO	ZERI
5 H	RUSSO G.	RUSSO A.
5 L	ZERI	ACETO