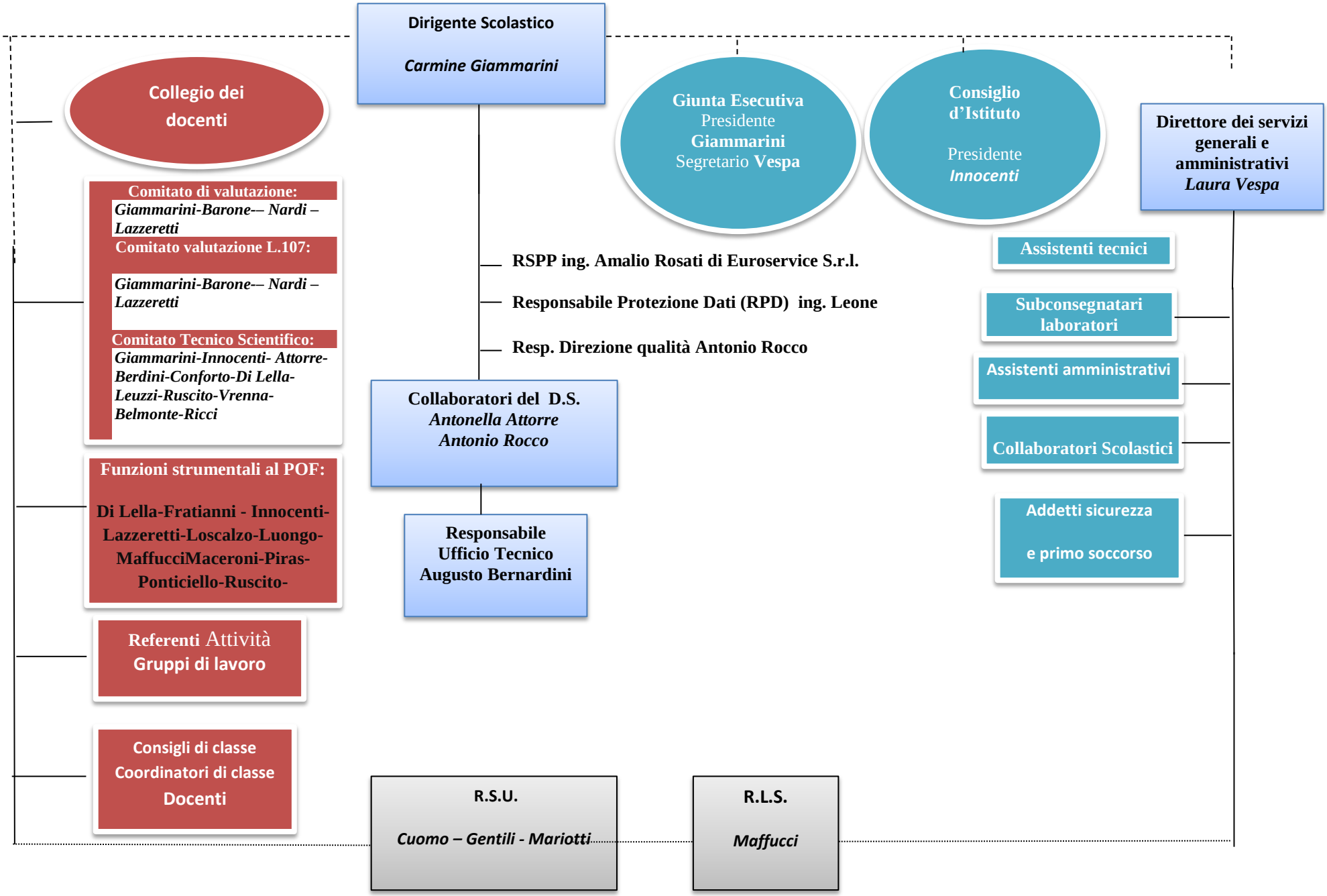
Dirigente Scolastico
Carmine Giammarini
Collegio dei docenti
Giunta Esecutiva
Presidente
Giammarini
Segretario Vespa
Consiglio d'Istituto
Presidente
Innocenti
Direttore dei servizi generali e amministrativi
Laura Vespa
Comitato di valutazione:
Giammarini-Barone-– Nardi – Lazzeretti
Comitato valutazione L.107:
Giammarini-Barone-– Nardi – Lazzeretti
Comitato Tecnico Scientifico:
Giammarini-Innocenti- Attorre-Berdini-Conforto-Di Lella-Leuzzi-Ruscito-Vrenna-Belmonte-Ricci
RSPP ing. Amalio Rosati di Euroservice S.r.l.
Responsabile Protezione Dati (RPD) ing. Leone
Resp. Direzione qualità Antonio Rocco
Assistenti tecnici
Subconsegnatari laboratori
Assistenti amministrativi
Collaboratori Scolastici
Addetti sicurezza e primo soccorso
Collaboratori del D.S.
Antonella Attorre
Antonio Rocco
Funzioni strumentali al POF:
Di Lella-Fratianni - Innocenti-Lazzeretti-Loscalzo-Luongo-MaffucciMaceroni-Piras-Ponticiello-Ruscito-
Responsabile Ufficio Tecnico
Augusto Bernardini
Referenti Attività Gruppi di lavoro
Consigli di classe
Coordinatori di classe
Docenti
R.S.U.
Cuomo – Gentili - Mariotti
R.L.S.
Maffucci