

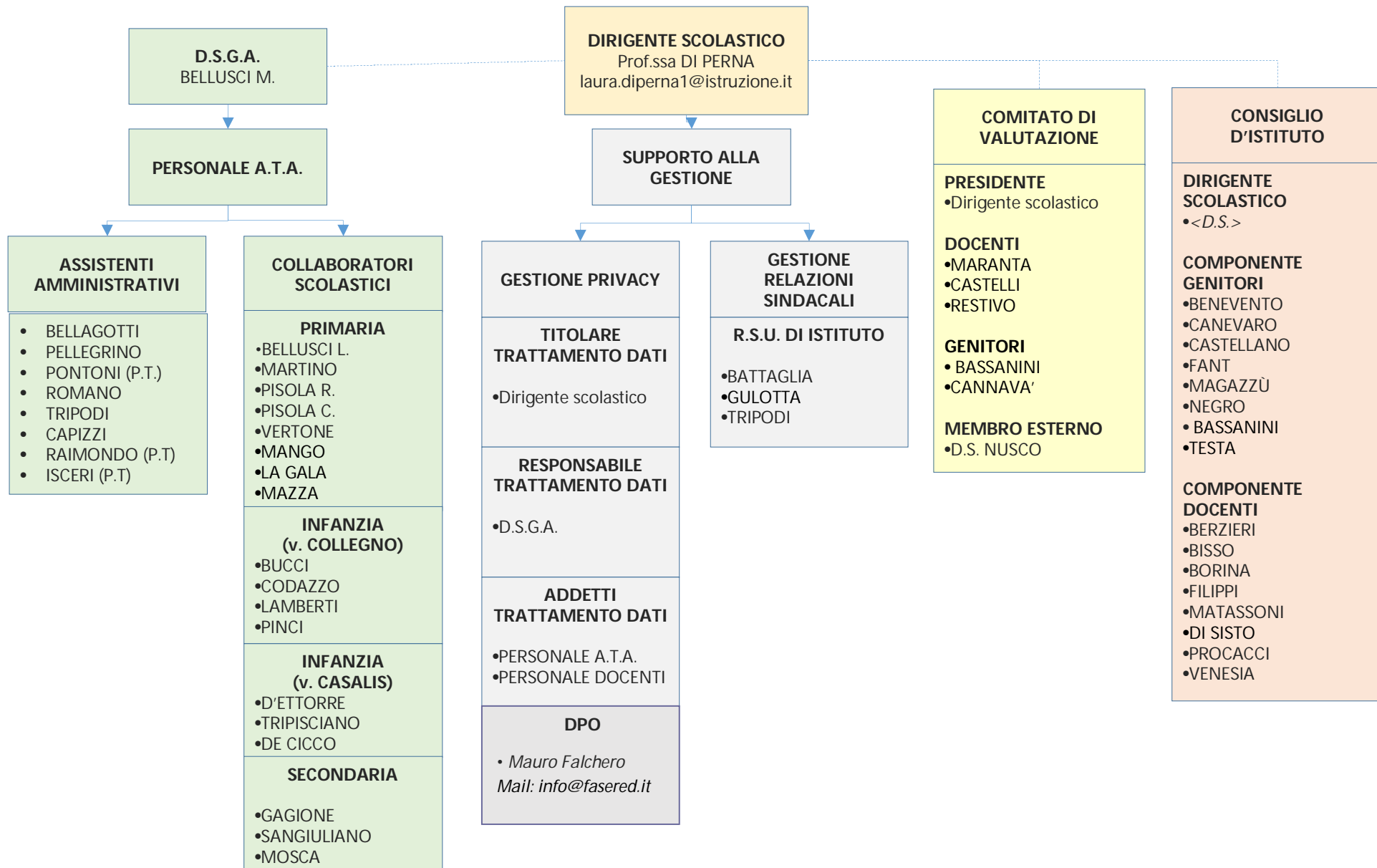

ORGANIGRAMMA A.S. 2018/19





DIRIGENTE SCOLASTICO
Prof.ssa DI PERNA

COLLABORATORI

PRIMO COLLABORATORE
• LEO

SECONDO COLLABORATORE
• DIANA

SUPPORTO ORGANIZZATIVO MEDIA
• BRACCO

FIDUCIARI (INFANZIA)
• BISSO / CASTELLI
• CARISSIMO

NUCLEO DI AUTOVALUTAZIONE (RAV/PdM)

- <D.S.>
- LEO
- DIANA
- FUNZIONI STRUMENTALI
- CASTELLI
- CARISSIMO

REFERENTI

ORIENTAMENTO
DIANA M.

BIBLIOTECA
• BIANCHI
• MARANTA
• GUIZZO

SPORT
• DI SISTO

SPORTELLI ASCOLTO
• VENESIA
• SIGOT

AUTISMO
• VIA (referente)

CYBERBULLISMO
• LEO

ORARIO/SOSTITUZIONI PRIMARIA
• MANASSERO

ORARIO/SOSTITUZIONI SECONDARIA
• MARTINA
• DIANA

PROGETTO SAM
• BRACCO
• ELLENA

ORTO DELLE PAROLE
• VENESIA

PROGETTO SCUOLAINSIEME
• SALARI

INTERCULTURA
ELLENA

PRESIDENTI DI INTERCLASSE

- VENESIA (I)
- CASSESE (II)
- SELICATO (III)
- FILIPPI (IV)
- MALETTTO (V)

TEAM DIGITALE
(Ref. D.S.)

• Durata triennale

- BERZIERI
- BRACCO
- ZARBO
- SANFILIPPO
- TRIPODI
- BELLAGOTTI

• Addetto Fotografie
Eventi Istituto
• CREA

COORDINATORI DI CLASSE

- GALLON (I A)
- MATASSONI (II A)
- MARANTA (III A)
- BONAGURA (I B)
- DAMBRUOSO (II B)
- DIANA (III B)
- MANICCIA (I C)
- BRACCO (II C)
- SQUARCINA (III C)
- ALTOFFI (I D)
- SALARI (II D)
- PIERRI (III D)

COORDINATORI DIPARTIMENTI DISCIPLINARI

AREA LETTERARIA
• BRACCO

AREA LOGICO-MATEMATICA-TECNOLOGICA
• MATASSONI

AREA ESPRESSIVA
• MARTINA

LINGUE STRANIERE
• MOCCA

FUNZIONI STRUMENTALI (AREE)

Area 1 Gestione POF/POFT: FILIPPI

**Area 2 Supporto alla didattica
Attività espressive e artistiche: BERZIERI**

**Area 2 Supporto alla didattica-
Coordinamento attività di continuità tra gli ordini di scuola:
NICASTRO**

**Area 3 Interventi e servizi per lo studente:
inclusione alunni disabili primaria:
VIA**

**Area 3 Interventi e servizi per lo studente:
inclusione alunni disabili secondaria:
SIGOT**

**Area 3 Interventi e servizi per lo studente:
inclusione alunni con B.E.S.: MANASSERO**

**Area 4 Relazione con l'esterno e coordinamento progetti:
VENESIA**

COMMISSIONI

(Vedi organigramma di dettaglio)

**ORGANIGRAMMA D' ISTITUTO
AREA ORGANIZZATIVO /
DIDATTICA**

**DIRIGENTE
SCOLASTICO**
Prof.ssa DI PERNA

COMMISSIONI

<p>ELETTORALE Durata: 2 anni</p> <ul style="list-style-type: none"> •SALARI (presidente) •GUIZZO •POLLINI •RAVIZZOTTI •GANGAROSSA 	<p>POLICY Scuola accogliente</p> <ul style="list-style-type: none"> • VENESIA • MANASSERO • NICASTRO • CASSESE • DI SISTO • VIA • BUFANO 	<p>VIAGGI DI ISTRUZIONE</p> <p>INFANZIA V. CASALIS •CARISSIMO</p> <p>INFANZIA V. COLLEGNO •GUIZZO</p> <p>PRIMARIA V. PALMIERI</p> <p>•PIRROTTA</p> <p>SECONDARIA • VEGLIA</p>	<p>G.L.I. (Ref. F.S.)</p> <ul style="list-style-type: none"> •BUFANO •MALGIOGLIO •CARISSIMO •PISANO •DI MAURO •VIA •DESTRO •SALARI 	<p>TORINO FA SCUOLA</p> <ul style="list-style-type: none"> •Dirigente scolastico •DSGA •DIANA •MATASSONI •BORINA •MANICCIA •MARANTA •MARTINA •PERILLO •GUALTIERI •VEGLIA 	<p>DISABILITA' (Ref. F.S.)</p> <ul style="list-style-type: none"> •TUTTI I DOCENTI DI SOSTEGNO •UN DOCENTE PER OGNI CLASSE IN CUI è PRESENTE ALUNNO HC (Primaria) •DOCENTI SCUOLA SEC. I GRADO A ROTAZIONE 	<p>CONTINUITÀ (Ref. F.S.)</p> <p>NIDO •MALGIOGLIO</p> <p>INFANZIA / PRIMARIA</p> <ul style="list-style-type: none"> •BOSIO •SCUTERI <p>PRIMARIA / SECONDARIA</p> <ul style="list-style-type: none"> •BERZIERI •MALETTO •BIANCHI •CARDIA <p>(una docente per ciascun tempo scuola delle classi quinte)</p> <ul style="list-style-type: none"> •DIANA •MARANTA •BATTIATO
<p>MENSA Durata: 2 anni</p> <ul style="list-style-type: none"> • Dirigente scolastico <p>INFANZIA V. CASALIS •CARISSIMO</p> <p>INFANZIA V. COLLEGNO •BISSO</p> <p>PRIMARIA V. PALMIERI</p> <ul style="list-style-type: none"> •ITALIANO •AMBROSINO <p>PRIMARIA V. COLLEGNO •BERZIERI</p>	<p>P.O.F. (Ref. F.S.)</p> <ul style="list-style-type: none"> •VENESIA •PORCELLI •GALLO •SALARI 	<p>INTERCULTURA (Ref. Ellena)</p> <ul style="list-style-type: none"> •ELLENA •BATTAGLIA •ZANDANEL •PERILLO •ASCENZI 	<p>SICUREZZA</p> <ul style="list-style-type: none"> •Dirigente scolastico •DEMATEIS (R.S.P.P.) •BOARIO (Medico Comp.) •GULOTTA (R.L.S.) •ADDETTI ANTINCENDIO E PRIMO SOCCORSO (v. organigramma sul sito) 	<p>TUTOR NEO IMMESSI IN RUOLO</p> <p>Inf. Via Casalis •SCALZI •GALLO</p> <p>Inf. Via Collegno •BOSIO</p> <p>Secondaria •DIANA</p>	<p>ATTIVITA'ESPRESSIVE (Ref. F.S.)</p> <ul style="list-style-type: none"> •SCUTERI •CHIEROTTI •GAIA •NIGRELLI •MALETTO 	