



ISTITUTO D'ISTRUZIONE SUPERIORE STATALE

**Rosina Salvo**

TRAPANI



-  LICEO **LINGUISTICO**
-  LICEO DELLE **SCIENZE UMANE**
-  LICEO **ECONOMICO SOCIALE**
-  LICEO **ARTISTICO**  
"Michelangelo Buonarroti"

**P.O.F.**

piano offerta formativa

**“Trasformare i sudditi in cittadini è miracolo che solo la scuola può compiere.”**

*Piero Calamandrei*

L'Istituto Magistrale di Trapani è sorto nel 1880 e, fin dalla sua nascita, ha svolto un ruolo educativo fondamentale nel territorio trapanese distinguendosi soprattutto per la continua ricerca di metodologie didattico-educative d'avanguardia e per le numerose iniziative di sperimentazione didattica e ordinamentale.

La nostra storia, i nostri risultati nel tempo, dimostrano la capacità di sostenere i processi innovativi e di migliorare l'offerta formativa rispondendo ai bisogni dell'utenza scolastica e del territorio con attività di ricerca, autoanalisi e con momenti di formazione.

Oggi siamo una grande scuola e possiamo offrire 4 percorsi liceali che uniscono tradizione e modernità.

Dall'a.s. 2014-2015 la nostra scuola si è arricchita con l'aggregazione del Liceo Artistico “Michelangelo Buonarroti”, con la sua storia prestigiosa e i suoi piani di studio.



# LICEO LINGUISTICO

P.O.F

Il percorso del **Liceo Linguistico** approfondisce le conoscenze, le abilità e le competenze necessarie per acquisire la padronanza comunicativa di tre lingue (inglese, francese, spagnolo), oltre l'italiano, e di rapportarsi in forma critica e dialettica alle altre culture.

Dal primo anno del secondo biennio è previsto l'insegnamento in lingua straniera di una disciplina non linguistica, compresa nell'area delle attività e degli insegnamenti obbligatori per tutti gli studenti (CLIL). Dall'anno scolastico 2012/2013 è stato attivato il corso ESABAC, che permette di conseguire il doppio diploma Italiano e Francese.



Disciplina	I	II	III	IV	V
Lingua e letteratura italiana	4	4	4	4	4
Lingua latina	2	2			
Lingua e cultura straniera Inglese*	4	4	3	3	3
Lingua e cultura straniera Francese*	3	3	4	4	4
Lingua e cultura straniera Spagnolo*	3	3	4	4	4
Storia e Geografia	3	3			
Storia			2	2	2
Filosofia			2	2	2
Matematica **	3	3	2	2	2
Fisica			2	2	2
Scienze naturali***	2	2	2	2	2
Storia dell'Arte			2	2	2
Sc. motorie e sportive	2	2	2	2	2
Religione	1	1	1	1	1
<b>totale ore</b>	<b>27</b>	<b>27</b>	<b>30</b>	<b>30</b>	<b>30</b>

\* sono comprese 33 ore annuali col docente di madrelingua

\*\* con Informatica al primo biennio

\*\*\* Biologia, Chimica, Scienze della Terra

I NOSTRI PIANI DI STUDIO

# LICEO DELLE SCIENZE UMANE

Il percorso del **Liceo delle Scienze Umane** approfondisce le teorie esplicative dei fenomeni collegati alla costruzione dell'identità personale e delle relazioni umane e sociali, con particolare riguardo allo studio della filosofia e delle scienze umane. Fornisce allo studente le conoscenze, le abilità e le competenze necessarie per cogliere la complessità e la specificità dei processi formativi. Assicura la padronanza dei linguaggi, delle metodologie e delle tecniche nel campo delle scienze umane. (\*)



Disciplina	I	II	III	IV	V
Lingua e letteratura italiana	4	4	4	4	4
Lingua e cultura latina	3	3	2	2	2
Storia e Geografia	3	3			
Storia			2	2	2
Filosofia			3	3	3
Scienze Umane*	4	4	5	5	5
Diritto ed economia	2	2			
Lingua e cultura straniera Inglese	3	3	3	3	3
Matematica **	3	3	2	2	2
Fisica			2	2	2
Scienze naturali***	2	2	2	2	2
Storia dell'Arte			2	2	2
Sc. motorie e sportive	2	2	2	2	2
Religione	1	1	1	1	1
<b>totale ore</b>	<b>27</b>	<b>27</b>	<b>30</b>	<b>30</b>	<b>30</b>

\* Psicologia, Pedagogia, Antropologia e Sociologia

\*\* con Informatica al primo biennio

\*\*\* Biologia, Chimica, Scienze della Terra



# LICEO DELLE SCIENZE UMANE OPZIONE ECONOMICO - SOCIALE

L'**Economico Sociale** è il "liceo della contemporaneità", nato per le esigenze di un nuovo profilo di studi che porta il mondo nelle aule di scuola e dota i suoi allievi dei linguaggi necessari per cominciare a leggerlo. E' l'unico liceo non linguistico dove si studiano due lingue straniere. Al suo termine gli studenti potranno scegliere se proseguire gli studi o inserirsi nel mercato del lavoro.



Disciplina	I	II	III	IV	V
Lingua e letteratura italiana	4	4	4	4	4
Storia e Geografia	3	3			
Storia			2	2	2
Filosofia			2	2	2
Scienze Umane*	3	3	3	3	3
Diritto ed economia politica	3	3	3	3	3
Lingua e cultura straniera Inglese	3	3	3	3	3
Lingua e cultura straniera 2 (")	3	3	3	3	3
Matematica **	3	3	3	3	3
Fisica			2	2	2
Scienze naturali***	2	2			
Storia dell'Arte			2	2	2
Sc. motorie e sportive	2	2	2	2	2
Religione	1	1	1	1	1
<b>totale ore</b>	<b>27</b>	<b>27</b>	<b>30</b>	<b>30</b>	<b>30</b>

(") Francese o Spagnolo

\* Psicologia, Antropologia, Sociologia e Metodologia della Ricerca

\*\* con Informatica al primo biennio

\*\*\* Biologia, Chimica, Scienze della Terra

# LICEO DELLE SCIENZE UMANE OPZIONE ECONOMICO - SOCIALE

## POTENZIAMENTO BIOMEDICO

Il **Liceo delle Scienze Umane opzione Economico-Sociale**, da sempre attento alle richieste degli utenti, si arricchisce di un nuovo percorso scientifico caratterizzato dal potenziamento dello studio della biologia, della chimica, dell'anatomia, della fisiologia, della fisica sanitaria e della legislazione sanitaria, con l'obiettivo di offrire allo studente conoscenze di base utili per maturare competenze in campo sanitario, socio-assistenziale, medico e paramedico, favorendo così il collegamento con il territorio, l'Università, il mondo del lavoro e delle professioni.





<b>Disciplina</b>	<b>I</b>	<b>II</b>	<b>III</b>	<b>IV</b>	<b>V</b>
Lingua e letteratura italiana	4	4	4	4	4
Storia e Geografia	3	3			
Storia			2	2	2
Filosofia			2	2	2
Scienze Umane*	3	3	3	3	3
Diritto ed economia politica**	3	3	3	3	3
Lingua e cultura straniera 1	3	3	3	2	3
Lingua e cultura straniera 2	3	3	3	3	2
Matematica (con Informatica al primo biennio)	3	3	3	3	3
Fisica (con Fisica Sanitaria)			2	3	3
Scienze naturali***	2	2			
Chimica e Biologia			1	1	1
Storia dell'Arte****			1	1	1
Scienze motorie e sportive	2	2	2	2	2
Religione cattolica o att. alternativa	1	1	1	1	1
<b>totale ore</b>	<b>27</b>	<b>27</b>	<b>30</b>	<b>30</b>	<b>30</b>

\* Psicologia, Antropologia, Sociologia e Metodologia della Ricerca

\*\* con Legislazione Sanitaria

\*\*\* Biologia, Chimica, Scienze della Terra

\*\*\*\* Nel biennio è prevista un'ulteriore ora alla settimana, in presenza con il docente di Storia e Geografia

N.B. All'ultimo anno è previsto l'insegnamento, in lingua straniera, di una disciplina non linguistica (CLIL)



Il **Liceo Artistico** si propone di fornire una solida preparazione culturale di base, valorizzando in modo particolare lo sviluppo della creatività intesa sia come qualità della persona che come modalità di pensiero.

A conclusione del corso di studi l'alunno avrà acquisito conoscenze, competenze e abilità di tipo comunicativo ed espressivo, logico-analitico ed operativo, padronanza dei linguaggi specifici dell'indirizzo, un metodo di studio e di lavoro basato sulla ricerca e la sperimentazione.

Orienterà la sua creatività attraverso competenze progettuali volte alla rappresentazione simbolica e attraverso una molteplicità di linguaggi grafici, pittorici, plastici ed architettonici. Sarà in grado di sperimentare e applicare tecniche e strumenti atti ad acquisire capacità rappresentative, di analisi, di sintesi e di problematizzazione, anche attraverso l'uso delle tecnologie informatiche e multimediali.

## ORARIO SETTIMANALE:

Biennio: **34 ore**

Triennio: **35 ore**





Disciplina	I	II	III	IV	V
Lingua e letteratura italiana	4	4	4	4	4
Lingua e letteratura straniera	3	3	3	3	3
Storia e Geografia*	3	3	2	2	2
Filosofia			2	2	2
Matematica **	3	3	2	2	2
Fisica			2	2	2
Scienze naturali***	2	2			
Storia dell' Arte	3	3	3	3	3
Discipline grafiche e pittoriche	4	4			
Discipline geometriche	3	3			
Discipline plastiche e scultoree	3	3			
Laboratorio artistico****	3	3			
Sc. motorie e sportive	2	2	2	2	2
Religione o attività alternativa	1	1	1	1	1
<b>totale ore</b>	<b>34</b>	<b>34</b>	<b>21</b>	<b>21</b>	<b>21</b>



\* Storia dal terzo anno

\*\* con Informatica al primo biennio

\*\*\* Biologia, Chimica, Scienze della Terra

\*\*\*\* Con funzione orientativa per la scelta dell'indirizzo al secondo biennio, consiste nella pratica delle tecniche operative specifiche

Disciplina	III	IV	V
Chimica dei materiali	2	2	
Laboratorio della figurazione	6	6	8
Discipline pittoriche, plastiche e scultoree	6	6	6
<b>totale ore</b>	<b>14</b>	<b>14</b>	<b>14</b>



Disciplina	III	IV	V
Chimica dei materiali	2	2	
Laboratorio di architettura	6	6	8
Discipline progettuali	6	6	6
<b>totale ore</b>	<b>14</b>	<b>14</b>	<b>14</b>

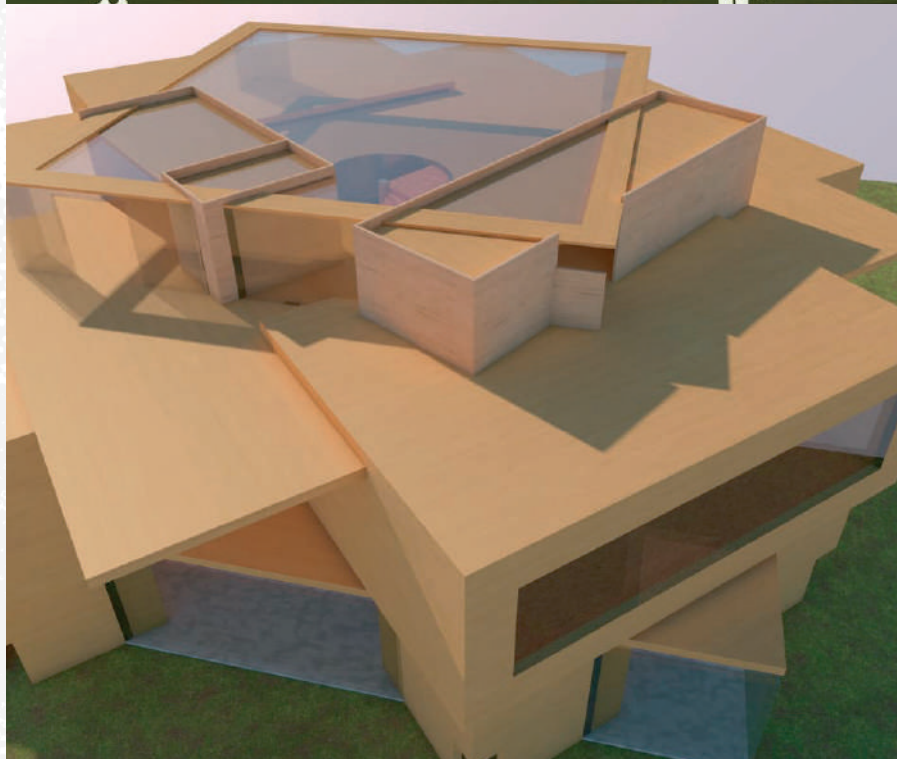



Disciplina	III	IV	V
Scienze naturali	2	2	
Laboratorio di grafica	6	6	8
Discipline grafiche	6	6	6
<b>totale ore</b>	<b>14</b>	<b>14</b>	<b>14</b>





Disciplina	III	IV	V
Chimica dei materiali	2	2	
Laboratorio del design	6	6	8
Discipline progettuali design	6	6	6
<b>totale ore</b>	<b>14</b>	<b>14</b>	<b>14</b>

## AUDIOVISIVO E MULTIMEDIALE

Disciplina	III	IV	V
Scienze naturali	2	2	
Laboratorio audiovisivo e multimediale	6	6	8
Discipline audiovisivo e multimediale	6	6	6
<b>totale ore</b>	<b>14</b>	<b>14</b>	<b>14</b>

## SCENOGRAFIA

Disciplina	III	IV	V
Chimica dei materiali	2	2	
Laboratorio di scenografia	5	5	7
Discipline geometriche e scenografiche	2	2	2
Discipline progettuali scenografiche	5	5	5
<b>totale ore</b>	<b>14</b>	<b>14</b>	<b>14</b>

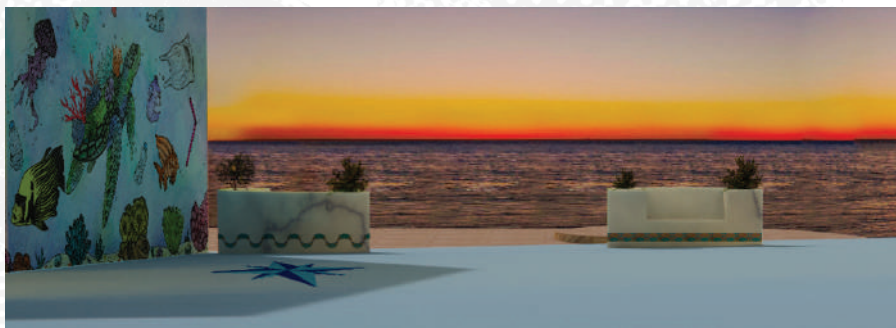

## LE ATTIVITÀ DI ARRICCHIMENTO DELL'OFFERTA FORMATIVA

- Corsi per il conseguimento delle **certificazioni linguistiche europee** (QCER)
- Corsi per il conseguimento della **certificazione EIPASS**
- Corsi di **Lingua Araba, Tedesca, Cinese**
- **Stage e scambi linguistici**
- **Gruppo Sportivo:** pallavolo, tennis tavolo, calcio a 5
- **Tornei interni:** pallavolo, tennis tavolo, calcio a 5

### IL LICEO È DOTATO DI:

- biblioteca alunni
- biblioteca docenti
- laboratori di informatica, grafica, architettura, multimediali, ceramica, pittura, scultura, fotografia e design
- aule con postazione informatica
- laboratorio di scienze
- laboratorio di fisica
- laboratorio linguistico
- stamperia
- aula magna
- palestre
- laboratorio di musica



- incontri settimanali in orario antimeridiano su prenotazione (ora di ricevimento);
- due incontri pomeridiani collegiali (uno per quadrimestre);
- comunicazioni periodiche sul processo di apprendimento;
- partecipazione agli Organi Collegiali;
- conferenze, seminari, incontri culturali.





*“Credo che avere la Terra e non rovinarla sia la più bella forma d'arte che si possa desiderare.”*

*Andy Warhol*

Dirigente Scolastico:

**Dott.ssa Giuseppina Messina**

Direttore dei servizi generali ed amministrativi:

**Sig.ra Paola Giacalone**

### **I NOSTRI INDIRIZZI :**

- **Liceo Linguistico**, Via Marinella n.1
- **Liceo delle Scienze Umane** (biennio), Via Virgilio ex GIL
- **Liceo delle Scienze Umane** (triennio), Via Marinella n.1
- **Liceo Economico Sociale**, Corso Italia n.21
- **Liceo Artistico**, Via del Melograno n.1

### **LA SEGRETERIA RICEVE I GENITORI**

Lunedì, Venerdì: dalle 11.30 alle 13.30

Martedì, Giovedì: dalle 15.00 alle 17.00

**[www.rosinasalvo.edu.it](http://www.rosinasalvo.edu.it)**

VIA MARINELLA, 1

Telefono: 0923-22386