

Direttore Servizi Generali e Amministrativi

Paola Giacalone

Ufficio Protocollo e Affari Generali: Carmela Campisi - Giuseppina Lombardo – A. Cammarata (PNRR)

Ufficio del Personale: Maria Pia Gandolfo – Franca Indelicato-Caterina Bongiovanni

Ufficio Didattica: Crisina Barbara - Dario Grimaldi - Nadia P. Ingrassia -Antonino Russo

Ufficio Amministrativo:
Rosalia Brancaleone-Melchiorre Calia – Leonarda Rapisardi- Giovanna Erante

Assistenti Tecnici:
Lab. Informatica: Giuseppa Agosta-Bruno Orazio Arnato - Giuseppe Gandolfo
Lab. Chimica-Scienze-Fisica : Maria Giacalone
Lab. Grafica: Loredana Mercurio

Collaboratori Scolastici Sede Via Marinella:
A. Catinella – S. Iovino – G. Manzo – P. Martorana – M. Vinci – A. Di Giovanni – C. Neri – M. Corso – P. Giannetta – A. Asaro (PNRR)

Collaboratori Scolastici Sede di Via Virgilio:
R. Di Discordia – C. Portoghese

Collaboratori Scolastici sede di Corso Italia: Andrea Filingeri- Girolama Bonfante – Giambattista Minio – Leonardo Pipitone

Collaboratori Scolastici sede di Via del Melograno: Matteo Naso – Maria Vitale – Davide Norrito – Rosaria Giardina

Sezione 4 – L'organizzazione

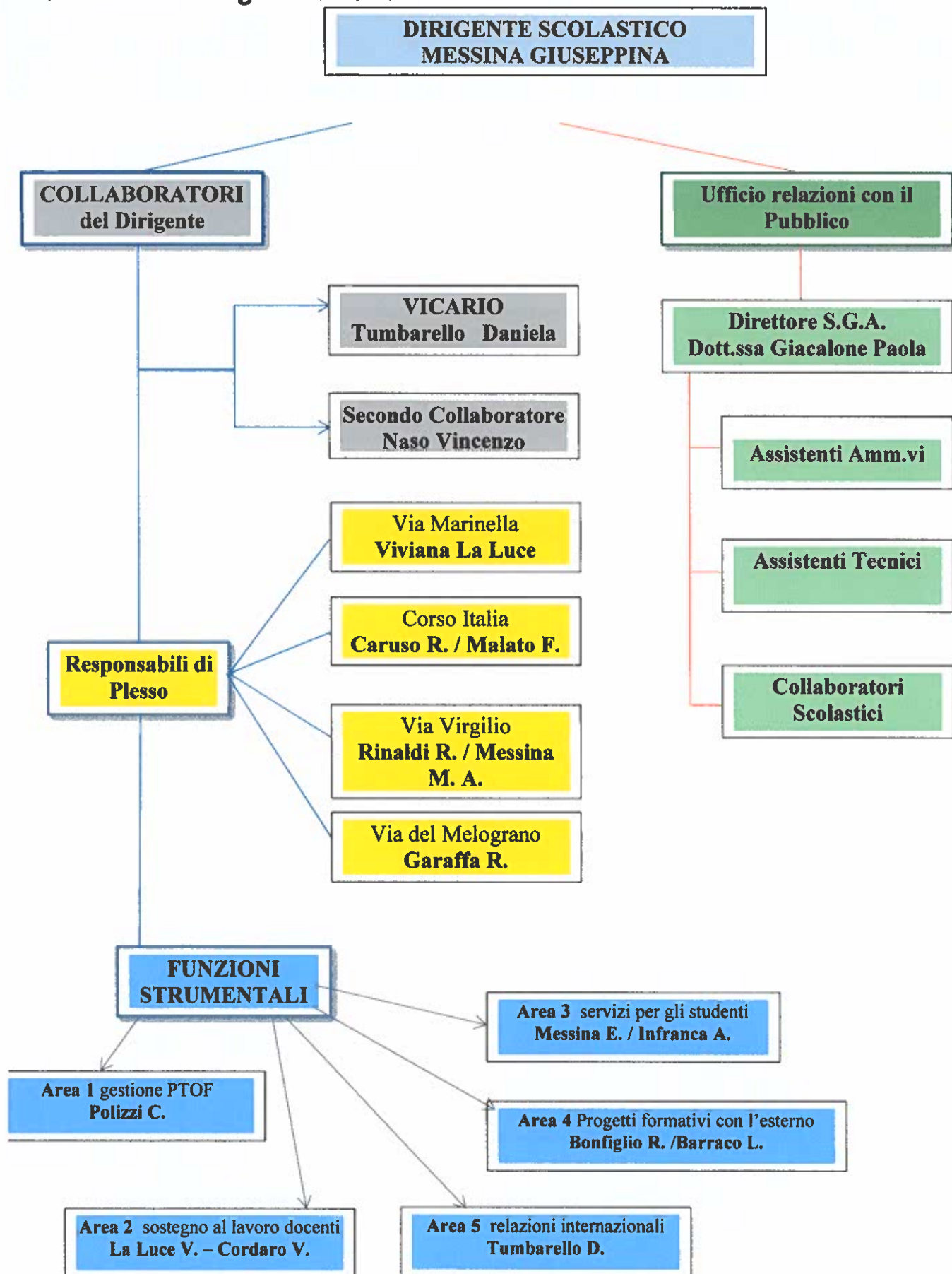

FUNZIONIGRAMMA 2022-2025 – aggiornato all'a.s. 2023/2024

DELEGA DI FUNZIONI	ATTIVITA'
<p>PRIMO COLLABORATORE</p> <p>Prof.ssa D. Tumbarello</p>	<ul style="list-style-type: none"> • Condividere e coordinare con il Dirigente Scolastico scelte educative e didattiche, programmate nel P.O.F.; • rappresentare il Dirigente in riunioni esterne (ASL, Enti Locali, Comunità, etc); • sostituire il Dirigente in caso di assenza (ferie o malattia); • sostituire il Dirigente in caso d'emergenza o di urgenza anche prendendo decisioni di una certa responsabilità.
<p>SECONDO COLLABORATORE</p> <p>Prof. V. Naso</p> <p>RESPONSABILE DI PLESSO CENTRALE Prof.ssa V. La Luce</p> <p>RESPONSABILI DI PLESSO VIA VIRGILIO Prof.sse R. Rinaldi, M. A. Messina</p> <p>RESPONSABILI DI PLESSO CORSO ITALIA Prof.sse R. Caruso, F. Malato</p> <p>RESPONSABILE DI PLESSO L. Artistico via del Melograno Prof.ssa R. Garaffa</p>	<ul style="list-style-type: none"> • Essere punto di riferimento per alunni, genitori e colleghi; • far circolare le varie informazioni provenienti dalla segreteria, affidando ad un collega del plesso o ad un collaboratore scolastico l'incarico di predisporre la raccolta e la catalogazione delle circolari; • gestire le sostituzioni dei colleghi assenti secondo gli accordi approvati in sede di Collegio docenti; • gestire l'orario scolastico nel plesso di competenza; • segnalare al Capo d'Istituto l'eventuale necessità di indire riunioni con colleghi e/o genitori; • creare un clima positivo e di fattiva collaborazione; • assicurarsi che il regolamento d'Istituto sia applicato; • informare il Capo d'Istituto e con lui raccordarsi in merito a qualsiasi problema o iniziativa che dovesse nascere nel plesso di competenza; • espletare funzioni esterne al plesso; • instaurare e coltivare relazioni positive con gli enti locali; • instaurare e coltivare relazioni positive e di collaborazione con tutte le persone che hanno un interesse nella scuola stessa.

FUNZIONI STRUMENTALI AL PTOF

DELEGA DI FUNZIONI	ATTIVITA'
<p>F.S. Area 1: gestione del PTOF Prof.ssa C.Polizzi</p>	<ul style="list-style-type: none"> • Coordina e monitora le attività del POF • Coordina la progettazione curricolare • Cura l'orientamento in entrata e uscita • Organizza le riunioni collegiali (indirizzo, dipartimenti, C.d.C.) • Monitora la frequenza ed il rispetto dell'obbligo scolastico • Organizza gli incontri scuola-famiglia • Cura l'autovalutazione interna
<p>F.S. Area 2: sostegno al lavoro dei docenti Prof.ssa V. La Luce Prof.ssa V.Cordaro</p>	<ul style="list-style-type: none"> • Organizza l'aggiornamento/formazione dei docenti • Gestisce il sito web e coordina la gestione delle nuove tecnologie • Cura l'accoglienza ed il tutoraggio dei docenti neoassunti • Coordina le operazioni di adozione dei libri di testo • Sovrintende alla realizzazione del registro elettronico e le operazioni di scrutinio elettronico • Cura la produzione dei materiali didattici e la documentazione educativa • Coordina l'attività di tutoraggio connessa alla formazione universitaria dei docenti tirocinanti • Coordina l'attività CLIL
<p>F.S. area 3: interventi e servizi per gli studenti Prof.sse E. Messina e A. Infranca</p>	<ul style="list-style-type: none"> • Cura e/o coordina e monitora le attività di educazione alla salute, all'ambiente ed alla legalità e relative alle assemblee d'Istituto • Cura l'organizzazione dei concorsi • Coordina la progettazione PON, POR, CIPE • Coordina e gestisce le attività parascolastiche • Coordina e gestisce il progetto Quotidiano in classe • Coordina le attività di sostegno, assistenza allo studio, recupero, tutoraggio • Coordina, con la formazione professionale, le attività rivolte alla salute
<p>F.S. area 4: realizzazione progetti formativi con l'esterno (P.C.T.O.) Prof. R. Bonfiglio e L. Barraco</p>	<ul style="list-style-type: none"> • Coordina e gestisce progetti formativi con l'esterno • Coordina i rapporti con enti pubblici o aziende anche per la realizzazione di stage formativi • Coordina le attività connesse ai Percorsi per le Competenze Trasversali e Orientamento • Coordina le attività con gli enti di formazione professionale rivolti al lavoro
<p>F.S. area 5: relazioni internazionali – scambi linguistico-culturali Prof.ssa D. Tumbarello</p>	<ul style="list-style-type: none"> • Organizza e coordina gli scambi e stage linguistico - culturali e i progetti europei • Organizza le attività finalizzate al conseguimento degli attestati CAMBRIDGE, DELF, DELE • Organizza i viaggi d'istruzione e le visite guidate all'estero • Cura la presentazione di candidature Erasmus+ • Coordina la certificazione Certilingua (USR)

COORDINATORI DI CLASSE

DOCENTI COORDINATORI DEI CONSIGLI DI CLASSE PER L'A.S. 2023/24

Liceo delle Scienze Umane - Liceo Linguistico –Liceo Economico Sociale

1A	Rinaldi Rossella	4G	Mineo Maria
2A	Messina M. Antonietta	5G	Marciante Paolo
3A	Balò Francesco	1H	Portera A. Maria
4A	Sanclemente Maria	2H	Russo Giuseppe
5A	Pantaleo Maria	3H	Montera Emiliana
1B	Ernandez Caterina P.	4H	Vella Vincenza
2B	Gramignano Giuseppe	5H	Romano Claudia
3B	Fallucca Sergio	1I	Lo Presti Giuseppina
4B	Inglese Chiara	2I	Simone Vita
5B	Genna Mirella	3I	Impellizzeri Giuseppa
1C	Pennavaria Chiara	4I	Fodale M. Grazia
2C	Bonfiglio Rosaria	5I	Portera Laura
3C	Carnazza Valeria	2L	Farris Carmela
4C	Cammareri Rosalia	1M	Cordaro Valentina
5D	Piacentino Maria	2M	Oddo Franzina
1E	Gervasi Giovanni	3M	Coppola Antonina
2E	Vultaggio Maria Antonietta	4M	Fede Giuseppina
3E	La Luce Viviana	5M	Messina Enza
4E	Giacomazzo M.C. Daniela	1N	Aristodemo Patrizia
5E	Scalisi Maria Francesca	1O	Davant Patrizia
1F	Sugamiele Vincenza	2O	Sugameli Maria Pia
5F	Messina M. Gabriella	3O	Montalbano
1G	Salerno Anna	4O	Pietro Cammareri Rosalia
2G	Selinunte Maria Elena	5O	Castiglione Veronica
3G	Arrigo Girolamo		

Liceo Artistico

1A	Caizzone Giulia
2A	Musillami Francesca
3A	D'Angelo Chiara Maria
4A	Cernigliaro Giuseppa
5A	D'Angelo Gabriella
1B	Gulotta Giuseppe

2B	Patti Vincenza
3B	Di Marzo Rosalinda
4B/C	Bertolino Caterina
5B	Ingrassia A.M. Graziella
3C	Marino Tiziana
4C	Girgenti Manuela

Docenti responsabili delle biblioteche, delle palestre e dei laboratori

PALESTRA e ATTREZZATURE <i>(Via Marinella)</i>	PANTALEO M.	PALESTRA e ATTREZZATURE <i>(Via Virgilio)</i>	BARRACO R.
BIBLIOTECA DOCENTI e ALUNNI <i>(Via Marinella)</i>	FIGUCCIO A.	BIBLIOTECA ALUNNI <i>(Via del Melograno)</i>	DI GIOVANNI V.
BIBLIOTECA <i>(Corso Italia)</i> LABORATORIO INFORMATICA <i>(Via Marinella)</i>	FODALE M. G. FALLUCCA S. (supervisore)	LABORATORIO SCIENZE <i>(Via Marinella)</i> LABORATORIO INFORMATICA <i>(Corso Italia)</i>	SPADA A. FEDE G. (supervisore)
LABORATORIO ARCHITETTURA <i>(Liceo Artistico)</i>	MORICI M. (supervisore)	LABORATORIO GRAFICA <i>(Liceo Artistico)</i>	DI GIORGIO BERNARDO MAURO

Docenti Responsabili dei Dipartimenti a.s. 2023/24

DIRITTO	MESSINA	FRANCESE	SIMONE VITA
STORIA DELL'ARTE <i>(Rosina Salvo)</i> STORIA DELL'ARTE <i>(Artistico)</i>	NASO GIANFRANCO ANSELMO FABIO	INGLESE	VITELLO MARCELLA M. ODILIA
SCIENZE MOTORIE	MONTALBANO PIETRO	SPAGNOLO	MINEO MARIA
SCIENZE UMANE	PORTERA LAURA	LETTERE <i>(Ec. Sociale)</i> LETTERE <i>(Artistico)</i>	MALATO FIORELLA GARAFFA ROSANNA
FILOSOFIA	MONTERA EMILIANA	LETTERE <i>(Linguistico)</i> LETTERE <i>(Scienze Umane)</i>	PORTERA ANNA MARIA RITA GIURLEO PATRIZIA

MATEMATICA	FALLUCCA SERGIO	RELIGIONE	ARRIGO GIROLAMO
SCIENZE	VELLA VINCENZA	SOSTEGNO	BARRACO RITA

Docenti neoimmessi in ruolo e tutor

DOCENTI NEOIMMESSI	CLASSE DI CONCORSO	TUTOR
Marino M.Elena	AA24	Tumbarello Daniela
Pennavaria Chiara	A011	Portera Anna M.R.
Angileri Daniela	A019	Balò Francesco

Commissioni

COMMISSIONE	REFERENTE/I	COMPONENTI
INVALSI	SCONTRINO Patrizia	Arrigo G.
SICUREZZA	DIRIGENTE S.	RSPP, RLS, prof.ssa Tumbarello D. e prof. Naso V.
ELETTORALE	MESSINA Enza	Salerno A. – Lo Presti G.
IDEI	MONACO Loredana	La Luce V.
ORIENTAMENTO E CONTINUITA' (In entrata)	PORTERA Anna M.	Messina E., Messina M. A., Vultaggio M.A., Rinaldi R., Anselmo Fabio, Morici M., Malato F., Scalisi M., Maiorana S., Di Giovanni V., Mannone G., Lo Presti G., D'Angelo Valentina, Mineo Maria, Simone Vita, Grignano Maria Pia, Barraco L., La luce V., Giacalone R., Ingrassia A.M., Balò F., Cammareri R.
ORIENTAMENTO E CONTINUITA' (In uscita)	MESSINA M. Antonietta INFRANCA Alessandra	Simone Vita, Fede Giuseppina, Inglese Chiara, Naso Gianfranco
ED. ALLA SALUTE	MARINO T.	

CONCORSI	ERNANDEZ (sede Corso Italia) SANCLEMENTE Maria (sede via Marinella) INFRANCA A. (Liceo Artistico)	Anselmo Fabio
NUCLEO INTERNO DI VALUTAZIONE	SCONTRINO Patrizia, POLIZZI Cristina, DIRIGENTE SCOLASTICO	
GRUPPO H, DSA, BES	BARRACO Rita (Referente)	Genovese F., D'Angelo L.
PON/POR/PNSD	TUMBARELLO Daniela	
REGISTRO ELETTRONICO	LA LUCE Viviana	Monaco Loredana Arrigo Girolamo
CLIL	ARISTODEMO Patrizia	Lo Presti Giuseppina
SOLIDARIETA'	ARRIGO Girolamo	
ORARIO	DIRIGENTE SCOLASTICO	
PCTO	BONFIGLIO Rosaria (Rosina Salvo) BARRACO Lorenzo (Artistico)	
POF/PTOF	POLIZZI Cristina (F.S. Area 1)	Scontrino Patrizia, Barraco Rita
AMBIENTE	MESSINA Enza	Ingrassia A.M, Messina M.A., Fede G.
LEGALITA'	SANCLEMENTE Maria	Infranca A. Cordaro V. Malato F.
EDUCAZIONE CIVICA	MESSINA M. A. D'ANGELO Gabriella	

- dirigente scolastico: Prof.ssa Messina Giuseppina, che lo presiede;
- tre docenti dell'istituzione scolastica, di cui due scelti dal collegio dei docenti Corrao Cinzia, Fodale Maria Grazia, e uno che verrà nominato dal consiglio di istituto;
- un rappresentante dei genitori;
- un rappresentante degli studenti individuato tra quelli eletti nel consiglio di istituto;
- un componente esterno: un Dirigente Scolastico individuato dall'Ufficio Scolastico Provinciale.

AMMINISTRAZIONE ALUNNI

Assistenti Amministrativi: Sig.ra Barbara Cristina - Sig.ra Ingrassia Nadia Palma - Sig.ra Dario Grimaldi – Sig. Antonino Russo (Part Time)

email ufficio tps031005@istruzione.it

- Comunicazioni esterne scuola/famiglia;
- Comunicazioni interne alunni;
- Pagelle on line e tabelloni scrutini;
- Pratiche relative al trasferimento alunni;
- Supporto alle famiglie per iscrizioni on-line;
- Pratiche relative al rilascio dei nulla osta e certificati di iscrizione/frequenza;
- Fornitura gratuita libri di testo/Borsa di studio.

AMMINISTRAZIONE PERSONALE DOCENTE E ATA

Assistenti Amministrativi: Sig.ra Maria Pia Gandolfo - Sig.ra Franca Nicolina Indelicato- Bongiovanni Caterina

- email ufficio - tps031005@istruzione.it

- Convocazioni e attribuzione supplenze docenti;
- Emissione contratti di lavoro con utilizzo delle procedure informatizzate e telematiche vigenti;
- Compilazione graduatorie soprannumerari docenti;
- Procedure connesse ad aggiornamento graduatorie d'Istituto docenti;
- Comunicazioni obbligatorie assunzioni e trasformazioni del rapporto di lavoro;
- Gestione assenze del personale docente emissione dei relativi decreti;
- Preparazione documenti periodo di prova docenti;
- Pratiche pensioni, riscatti e ricongiunzioni.
- Convocazioni e attribuzione supplenze Ata;
- Emissione contratti di lavoro con utilizzo delle procedure informatizzate e telematiche vigenti;
- Compilazione graduatorie soprannumerari Ata;
- Procedure connesse ad aggiornamento graduatorie d'Istituto docenti;
- Comunicazioni obbligatorie assunzioni e trasformazioni del rapporto di lavoro;
- Gestione assenze del personale Ata ed emissione dei relativi decreti;
- Preparazione documenti periodo di prova Ata;
- Pratiche pensioni, riscatti e ricongiunzioni.

GESTIONE FINANZIARIA/FISCALE E SERVIZI CONTABILI

Assistenti Amministrativi: Sig.ra Brancaleone Rosalia - Sig. Melchiorre Calia

- email ufficio tps031005@istruzione.it

- Gestione e rendicontazione Progetti /FIS
- Attività connesse agli acquisti e alle gare di appalto/ Stipula contratti con soggetti esterni-
- Pratiche relative alla gestione dell'inventario/ TFR Trasmissioni telematiche
- Liquidazione competenze fondamentali e accessorie al personale oneri contributivi /rilascio CUD.

GESTIONE CONTABILI

Assistenti Amministrativi: Sig.ra Leonarda Rapisardi

–email ufficio tpis031005@istruzione.it

· Attività connesse agli acquisti e manutenzione (richiesta preventivi, emissione ordinativi, rapporti con le ditte, procedure di richiesta CIG e DURC);

· Rapporti con la Provincia (richieste di manutenzione, di interventi tecnici, di arredi, ecc.) · Mandati

COMMISSIONE GRAFICO - PITTORICA	DI GIORGIO Mauro	Scalisi Francesca
ERASMUS	TUMBARELLO Daniela	Messina E. Selinunte M.E.
USCITE DIDATTICHE E VIAGGI D'ISTRUZIONE NAZIONALI (escluse classi quinte)	PORTERA Anna M.	Messina Enza Infranca A. Cordaro V.
COMMISSIONE CURRICOLO VERTICALE	MESSINA M. A.	Rinaldi R. Ingrassia A.M. Messina E. D'Angelo G.
ORIENTAMENTO PNRR	SIMONE V. BONFIGLIO R.	Messina M. A. La Luce V.
REFERENTE TUTOR PNRR	MESSINA E.	Garraffa R.
NUCLEO INTERNO DI AUTOVALUTAZIONE	DIRIGENTE SCOLASTICO, POLIZZI CRISTINA, SCONTRINO P PATRIZIA	
COMMISSIONE FF.SS.	SCONTRINO PATRIZIA, D'ANGELO GABRIELLA	

Incarichi previsti dal Decreto 328/2022

Orientatore	Prof.ssa V. Simone
Tutor	Proff. R. Cammareri, V. La Luce, E. Montera, L. Portera, S. Reitano, D. Tumbarello, G. Gervasi, C. Inglese, P. Montalbano, S. Rocca, M. Sanclemente, A. Spada, G. Cernigliaro, M. Fulco Trotta, R. Garaffa, A. Infranca, P. Aristodemo, R. Bonfiglio, E. Messina, M.G. Messina

Il Comitato per la valutazione dei docenti dell'Istituto per l'a.s. 2023/24, è costituito da:

Incarichi previsti dal Decreto 328/2022

Orientatore	Prof.ssa V. Simone
Tutor	Proff. R. Cammareri, V. La Luce, E. Montera, L. Portera, S. Reitano, D. Tumbarello, G. Gervasi, C. Inglese, P. Montalbano, S. Rocca, M. Sanclemente, A. Spada, G. Cernigliaro, M. Fulco Trotta, R. Garaffa, A. Infranca, P. Aristodemo, R. Bonfiglio, E. Messina, M.G. Messina