

ORGANIZZAZIONE INTERNA DELL'ISTITUTO - A.S. 2021-22

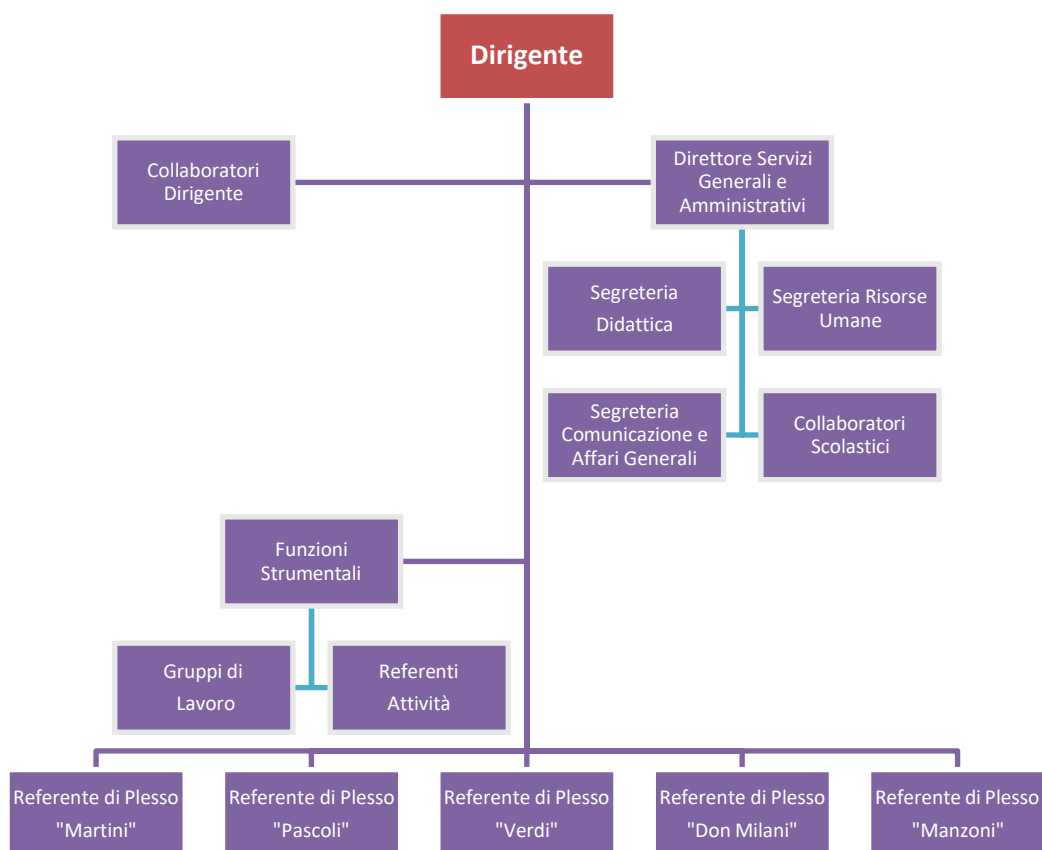

DIRIGENTE SCOLASTICO

Prof.ssa Luisa Floriana Racalbuto

COLLABORATORI del DIRIGENTE

Alessandra Lubian, Adriana Bonazza

DIRETTORE dei SERVIZI GENERALI ed AMMINISTRATIVI

Dott. ssa Francesca Conforti

AREA DIDATTICA e ALUNNI

Tiziana Tommasini

RISORSE UMANE

Laura Pellizzaro

COMUNICAZIONE ISTITUZIONALE e AFFARI GENERALI

Maria Cristina Rizzo – Giusi Gianfriddo

COLLABORATORI SCOLASTICI

Allocca Pasquale, Bergo Michela, Bolgan Maria Adelaide, Callegaro Graziella., Carraro Omar., Citton Tiziana, Codato Lauretta, Damiani Roberta, Ferrentino Antonio, Giorgetta Ornella, Lusini Luigina, Moretto Antonella, Scarpa Fabiola, Tessarotto Donatella

REFERENTI di PLESSO

| | |
|----------------------------------|------------------------------------|
| Secondaria Martini - Peseugia | Salvatore Rosati |
| Primaria Pascoli - Peseugia | Elena Finardi |
| Primaria Verdi - Gardigiano | Roberta Giroto |
| Infanzia Don Milani - Gardigiano | Paola Bonaventura |
| Primaria Manzoni - Cappella | Adriana Bonazza. Emanuela Guidotto |

FUNZIONI STRUMENTALI al PTOF

| Incarico | Delega per tutti gli incaricati | Incaricato |
|--------------------------------------|---|----------------------------------|
| Accoglienza - Star bene a scuola | Progetta azioni e coordina iniziative; Raccoglie, esamina e diffonde materiali informativi; | Marco Gallo |
| PTOF, Valutazione e Miglioramento | Promuove iniziative di formazione per alunni, docenti e genitori; Convoca le Commissioni di riferimento; | Silvia Pizzato |
| Orientamento scolastico e Continuità | Cura le verifiche delle attività di riferimento; | Giovanna Vadalà |
| Musica | Segue gli aspetti organizzativi dell'indirizzo musicale. | Leo Carmine |
| Inclusione legge 104 e BES | Accoglienza nuovi docenti di sostegno e supporto negli aspetti organizzativi e nella documentazione | Francesca Avalini -Alice Mognato |

REFERENTI ATTIVITA' e GRUPPI di LAVORO

| INCARICO | DELEGA | DELEGATO | |
|---|--|----------|-------------------|
| REFERENTI INCLUSIONE (ALUNNI CERTIFICATI L.104) | <ul style="list-style-type: none"> Accolgono i nuovi docenti di sostegno supportandoli negli aspetti organizzativi e nella documentazione. Organizzano alcuni "coordinamenti di sostegno", per ordine di scuola, per uniformare modalità operative, diffondere informazioni e buone pratiche, risolvere eventuali criticità. | Sec. | Francesca Avalini |
| | | Pri. | Alice Mognato |
| | | Inf. | Francesca Avalini |
| REFERENTI MULTICULTURALITÀ (CON PARTECIPAZIONE RETE RISM) | <ul style="list-style-type: none"> Supporta i docenti che hanno inserimenti di nuovi alunni nelle classi, avendo cura che vengano attuate le linee guida del protocollo di accoglienza. Gestisce, assieme al DS, l'assegnazione delle ore di Mediazione linguistica e culturale, tenendo aggiornato il registro. | Sec. | Marco Gallo |
| | | Pri. | Ornella Fiamengo |
| | | Inf. | Marina Basso |
| REFERENTE BULLISMO E CYBERBULLISMO | <ul style="list-style-type: none"> Segue la stesura e la successiva messa in atto del protocollo d'Istituto. Gestisce, assieme al DS, la realizzazione di eventi di formazione per alunni, docenti e genitori. | Sec. | Souliman Fairus |
| | | | |
| REFERENTE EDUCAZIONE ALLA SALUTE | <ul style="list-style-type: none"> Cura la realizzazione di progetti, in collaborazione con Seps o altri Enti del territorio, legati alla salute. Partecipa alla commissione Accoglienza. | | Katia Fontana |

| | | | |
|--|--|--|--|
| REFERENTI MENSA | <ul style="list-style-type: none"> Partecipa agli incontri del Comitato mensa Mantiene una relazione di inter-scambio tra Ditta, Ufficio cultura e scuola, attraverso eventuali segnalazioni di disservizi o proposte migliorative raccolte da docenti e genitori; | Sec. | |
| | | Pri. | Barzan Silvana Girotto Roberta |
| | | Inf. | Caterina Renier |
| REFERENTI BIBLIOTECHE E SUSSIDI | <ul style="list-style-type: none"> Mantiene in ordine il registro dei volumi in carico alla scuola, seguendo il prestito secondo le modalità decise nel plesso. A fine anno rendiconta al Ds; Si assicura che lo spazio biblioteca sia mantenuto in ordine; Aggiorna il patrimonio librario. | Sec. | Nelli Tagliapietra |
| | | Pri. | Elena Trevisan, Fiamengo Ornella, Stefania Deppieri |
| | | Inf. | Morena Girotto |
| FORMAZIONE CLASSI I ^e FS: ORIENTAMENTO | <ul style="list-style-type: none"> Raccoglie informazioni e proposte di raggruppamento fatte dalle docenti che hanno seguito gli alunni nel percorso concluso e, a partire da tali indicazioni, crea i nuovi gruppi classe, in modo che risultino omogenei tra loro ed eterogenei al loro interno, tenendo conto dei criteri deliberati dal Collegio dei docenti; | Sec. | Giovanna Vadalà |
| | | Pri. | Insegnanti di cl. 5 ^a |
| REFERENTI PROVE INVALSI | <ul style="list-style-type: none"> Segue le fasi organizzative legate alla somministrazione delle prove Invalsi; Raccoglie ed invia ai colleghi i risultati delle prove dell'anno precedente; Si assicura che venga inserita nell'odg di un dipartimento o cl. parallele la restituzione di tali esiti. | Sec. | Marta Scattolin |
| | | Pri. | Lucia Frnchin |
| NIV | <ul style="list-style-type: none"> Il Nucleo interno di valutazione si occupa di elaborare il Rav, lo strumento che costituisce la base per individuare le priorità di sviluppo verso cui orientare il piano di miglioramento; Segue il processo di progettazione e attuazione delle azioni di miglioramento. | Collaboratori del DS, Fiduciari di plesso, Funzioni Strumentali, Elisabetta Berto, Antonietta Nastro | |
| ANIMATORE DIGITALE E TEAM INNOVAZIONE DIGITALE | <ul style="list-style-type: none"> a) Responsabile Aula Informatica b) Pronto intervento PC e LIM c) Referente Informatica del plesso d) Supporto all'A.D. | Sec. | Animatore Digitale Andrea Dal Bianco |
| | | Pri. | Pascoli: Luisa Durighetto Verdi: Jasmine Pesce Manzoni: Elena Ercolino |
| | | Inf. | Lara Gomiero |
| REFERENTE REGISTRO ELETTRONICO | Aggiornare il registro elettronico scuola primaria e scuola secondaria, assegnazione dei docenti alle classi e attribuzione delle discipline | Sec. | Leo Carmine |
| | | Pri. | Alessandra Lubian |
| REFERENTE SITO | Aggiornamento del sito e pubblicazione documenti vari | Sec. | Valentina Di Paola |
| PROGETTI PON | Segue l'attuazione del progetto | Sec. | Giovanna Vadaà |
| REFERENTE ATTIVITA' SPORTIVE | Organizza gli eventi sportivi, in collaborazione con le società sportive del territorio e gli Enti sportivi provinciali o regionali | Sec. | Katia Fontana |
| | | Pri. | Pascoli: Germano Lazzari Verdi: Monica Sartor Manzoni: Maria Chiara Mattei |
| | | Inf. | Marina Basso |

| | | |
|---|--|--|
| <p><i>REFERENTE RETE</i></p> <p><i>GEO-STORIE</i></p> | <p><i>Segue gli aspetti organizzativi della Rete (Seminario, CTS, Corso di ricerca-azione). Partecipa agli incontri della rete e relaziona ai colleghi e alla DS</i></p> | <p><i>Stefania Deppieri</i></p> |
| <p><i>COMITATO DI VALUTAZIONE</i></p> <p><i>DOCENTI ANNO DI PROVA</i></p> | <p><i>RINNOVO CRITERI</i></p> | <p><i>1 docente Scuola Primaria</i> <i>1 docente Scuola Infanzia</i> <i>1 docente Scuola</i> <i>Secondaria I[^]</i> <i>1 docente da individuare</i> <i>tra quelli eletti nel</i> <i>Consiglio di Istituto</i></p> |

| | | | |
|---|---|---|--|
| TUTOR DOCENTI ANNO DI PROVA/TIROCINANTI | Accoglie e sostiene il docente neo-assunto o il tirocinante nella fase di conoscenza della scuola e negli adempimenti necessari all'espletamento delle procedure necessarie all'anno di prova o al tirocinio. | Sec: Elisabetta Berto Pri. Flavia Bortolato (sostegno) Adriana Bonazza Maria Chiara Mattei Chiara Paccagnella | |
| ACCOGLIENZA NUOVI DOCENTI | Accoglie il docente supplente, introducendolo alla conoscenza della scuola e delle sue regole, affiancandolo nell'accesso e nell'uso del registro elettronico | Fiduciarie dei plessi | |
| VERBALISTI COLLEGIO | Verbalizzare le riunioni del Collegio, mantenere i contatti con il DS, raccogliere eventuale documentazione, provvedere ad incollare i verbali su apposito registro | Alessandra Lubian | |
| COMMISSIONE ORARIO | Stende l'orario delle classi, si relaziona con il DS per chiarire eventuali situazioni di difficoltà | Sec. | Elisabetta Berto Valentina Di Paola Salvatore Rosati |
| | | Pri. | Pascoli: Lucia Franchin Luisa Durighetto Verdi: Cristina Busatto Ornella Fiamengo Manzoni: Adriana Bonazza Emanuela Guidotto |

REFERENTI COVID

| | | |
|-----------------|---|--|
| REFERENTE COVID | -Verifica del Protocollo condiviso di sicurezza. -Collegamento funzionale con gli operatori del Dipartimento di Prevenzione, medici curanti, famiglie e Dirigente per la gestione di eventuali casi. | Sec.:Salvatore Rosati Primaria Pascoli : Silvana Barzan Verdi: Cristina Busatto Manzoni: Adriana Bonazza Emanuela Guidotto Infanzia: Paola Bonaventura |
|-----------------|---|--|

COORDINATORI di CLASSE e VERBALIZZANTI

| CLASSE | COORDINATORI | VERBALIZZANTI |
|---------------|---------------------|----------------------|
| <i>1 A</i> | <i>Di Paola</i> | <i>Dal Bianco</i> |
| <i>2 A</i> | <i>Castelletto</i> | <i>Souliman</i> |
| <i>3 A</i> | <i>Vadalà</i> | <i>Leo</i> |
| <i>1 B</i> | <i>Scattolin</i> | <i>Carraro</i> |
| <i>2 B</i> | <i>Bonetto</i> | <i>Fornasiero</i> |
| <i>3 B</i> | <i>Berto</i> | <i>Ballarin</i> |
| <i>1 C</i> | <i>Pastro</i> | <i>Rosati</i> |
| <i>2 C</i> | <i>Tagliapietra</i> | <i>Bordin</i> |
| <i>3 C</i> | <i>Crispino</i> | <i>Rossi</i> |

Ù