

ORGANIZZAZIONE INTERNA DELL'ISTITUTO - A.S. 2019-20

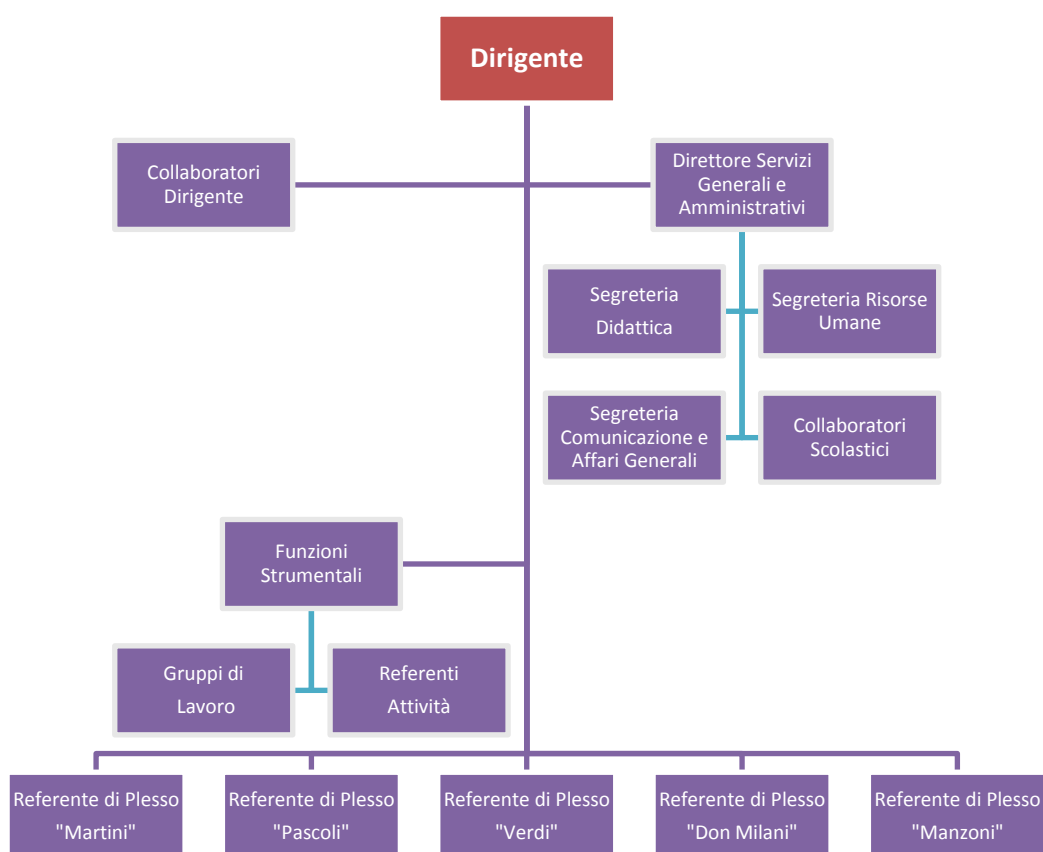

DIRIGENTE SCOLASTICO

Prof.ssa Luisa Floriana Racalbuto

COLLABORATORI del DIRIGENTE

Alessandra Magro, Adriana Bonazza

DIRETTORE dei SERVIZI GENERALI ed AMMINISTRATIVI

Dott. Bartolomeo R. Pannacciulli

AREA DIDATTICA e ALUNNI

Tiziana Tommasini

RISORSE UMANE

Valentina Cipolla

COMUNICAZIONE ISTITUZIONALE e AFFARI GENERALI

Valeria Boraso

COLLABORATORI SCOLASTICI

Barizza M., Bellato N., Bolgan M., Citton T., Codato L., Damiani R., Franzoi A., Giorgetta O., Marigo S., Moretto A., Tessarotto D.

REFERENTI di PLESSO

Secondaria Martini - Peseggia	Elisabetta Berto
Primaria Pascoli - Peseggia	Elena Finardi – Alessandra Lubian
Primaria Verdi - Gardigiano	Roberta Girotto
Infanzia Don Milani - Gardigiano	Paola Bonaventura- Lara Gomiero
Primaria Manzoni - Cappella	Elena Trevisan

FUNZIONI STRUMENTALI al PTOF

Incarico	Delega per tutti gli incaricati	Incaricato
Accoglienza - Star bene a scuola	Progetta azioni e coordina iniziative; Raccoglie, esamina e diffonde materiali informativi;	Carla Ballarin
PTOF, Valutazione e Miglioramento	Promuove iniziative di formazione per alunni, docenti e genitori;	Silvia Ramelli
Orientamento scolastico e Continuità	Convoca le Commissioni di riferimento: Cura le verifiche delle attività di riferimento; Produce documentazione specifica;	Giovanna Vadalà
Sito Web, Registro Elettronico	Partecipa ad incontri promossi da Istituzioni ed Enti; Cura il Sito istituzionale e pubblica i post.	Erica Pieresca
Musica	Segue gli aspetti organizzativi dell'indirizzo musicale.	Andrea Dal Bianco

REFERENTI ATTIVITA' e GRUPPI di LAVORO

INCARICO	DELEGA	DELEGATO	
REFERENTI INCLUSIONE (ALUNNI CERTIFICATI L.104)	<ul style="list-style-type: none"> Accolgono i nuovi docenti di sostegno supportandoli negli aspetti organizzativi e nella documentazione. Organizzano alcuni "coordinamenti di sostegno", per ordine di scuola, per uniformare modalità operative, diffondere informazioni e buone pratiche, risolvere eventuali criticità. 	Sec.	
		Pri.	Flavia Bortolato
		Inf.	Alice Mognato
REFERENTI MULTICULTURALITÀ (CON PARTECIPAZIONE RETE RISM)	<ul style="list-style-type: none"> Supporta i docenti che hanno inserimenti di nuovi alunni nelle classi, avendo cura che vengano attuate le linee guida del protocollo di accoglienza . Gestisce, assieme al DS, l'assegnazione delle ore di Mediazione linguistica e culturale, tenendo aggiornato il registro. 	Sec.	
		Pri.	Ornella Fiamengo
		Inf.	Paola Bonaventura
REFERENTE BULLISMO E CYBERBULLISMO	<ul style="list-style-type: none"> Segue la stesura e la successiva messa in atto del protocollo d'Istituto. Gestisce, assieme al DS, la realizzazione di eventi di formazione per alunni, docenti e genitori. 	Sec.	Carla Ballarin
REFERENTE EDUCAZIONE ALLA SALUTE	<ul style="list-style-type: none"> Cura la realizzazione di progetti, in collaborazione con Seps o altri Enti del territorio, legati alla salute. Partecipa alla commissione Accoglienza. 	Carla Ballarin	

REFERENTI MENSA	<ul style="list-style-type: none"> Partecipa agli incontri del Comitato mensa Mantiene una relazione di inter-scambio tra Ditta, Ufficio cultura e scuola, attraverso eventuali segnalazioni di disservizi o proposte migliorative raccolte da docenti e genitori; 	Sec.	
		Pri.	Barzan S. Girotto R.
		Inf.	Paola Bonaventura
REFERENTI BIBLIOTECHE E SUSSIDI	<ul style="list-style-type: none"> Mantiene in ordine il registro dei volumi in carico alla scuola, seguendo il prestito secondo le modalità decise nel plesso. A fine anno rendiconta al Ds; Si assicura che lo spazio biblioteca sia mantenuto in ordine; Assicura il patrimonio librario 	Sec.	Erica Pieresca
		Pri.	Guidotto E, Fiamengo O. - - - - -
		Inf.	Morena Girotto
FORMAZIONE CLASSI I ^e FS: ORIENTAMENTO	<ul style="list-style-type: none"> Raccoglie informazioni e proposte di raggruppamento fatte dalle docenti che hanno seguito gli alunni nel percorso concluso e, a partire da tali indicazioni, crea i nuovi gruppi classe, in modo che risultino omogenei tra loro ed eterogenei al loro interno, tenendo conto dei criteri deliberati dal Collegio dei docenti; 	Sec.	Giovanna Vadalà
		Pri.	Insegnanti di cl. 5 ^a
REFERENTI PROVE INVALSI	<ul style="list-style-type: none"> Segue le fasi organizzative legate alla somministrazione delle prove Invalsi; Raccoglie ed invia ai colleghi i risultati delle prove dell'anno precedente; Si assicura che venga inserita nell'odg di un dipartimento o cl. parallele la restituzione di tali esiti. 	Sec.	Erica Pieresca
		Pri.	Alessandra Lubian
NIV	<ul style="list-style-type: none"> Il Nucleo interno di valutazione si occupa di elaborare il Rav, lo strumento che costituisce la base per individuare le priorità di sviluppo verso cui orientare il piano di miglioramento; Segue il processo di progettazione e attuazione delle azioni di miglioramento. 	Collaboratori del DS Fiduciari di plesso Funzioni Strumentali	
TEAM INNOVAZIONE DIGITALE	a) Referente Didattica Digitale b) Referente Registro Elettronico c) Referente Sito Web d) Responsabile Aula Informatica e) Pronto intervento PC e LIM f) Referente Informatica g) Calendario primaria e infanzia	Sec.	Erica Pieresca
		Pri.	Lazzari G. Conti Manfrin G, Mattei M.C.
		Inf.	Lara Gomiero
PROGETTI PON	Segue l'attuazione del progetto	Sec.	Alessandra Magro
REFERENTE ATTIVITA' SPORTIVE	Organizza gli eventi sportivi, in collaborazione con le società sportive del territorio e gli Enti sportivi provinciali o regionali	Sec.	Tiziana Miglioranzi
		Pri.	Lazzar G., Bonazza A., Libralesso S.
		Inf.	Marina Basso
REFERENTE RETE GEO-STORIE	Segue gli aspetti organizzativi della Rete (Seminario, CTS, Corso di ricerca-azione). Partecipa agli incontri della rete e relaziona ai colleghi e alla DS	Silvia Ramelli	
COMITATO DI VALUTAZIONE DOCENTI ANNO DI PROVA	RINNOVO CRITERI	Barin Michela Pizzato Silvia Girotto Roberta	

<i>TUTOR DOCENTI ANNO DI PROVA/TIROCINANTI</i>	<i>Accoglie e sostiene il docente neo-assunto o il tirocinante nella fase di conoscenza della scuola e negli adempimenti necessari all'espletamento delle procedure necessarie all'anno di prova o al tirocinio.</i>	<i>Adriana Bonazza</i>	
<i>ACCOGLIENZA NUOVI DOCENTI</i>	<i>Accoglie il docente supplente, introducendolo alla conoscenza della scuola e delle sue regole, affiancandolo nell'accesso e nell'uso del registro elettronico</i>	<i>Fiduciarie dei plessi</i>	
<i>VERBALISTI COLLEGIO</i>	<i>Verbalizzare le riunioni del Collegio, mantenere i contatti con il DS, raccogliere eventuale documentazione, provvedere ad incollare i verbali su apposito registro</i>	<i>Alessandra Magro</i>	
<i>COMMISSIONE ORARIO</i>	<i>Stende l'orario delle classi, si relaziona con il DS per chiarire eventuali situazioni di difficoltà</i>	<i>Sec.</i>	<i>Pieresca E. Berto E. Magro A.</i>
		<i>Pri.</i>	<i>Pascoli: Barin M., Franchin L. Verdi: Busato G. Manzoni: Guidotto E., Mattei M.C.</i>

COORDINATORI di CLASSE e VERBALIZZANTI

CLASSE	COORDINATORI	VERBALIZZANTI (SUPPLENTI)
<i>1 A</i>	<i>Vadalà</i>	<i>Leo (doc. sostegno)</i>
<i>2 A</i>	<i>Soci</i>	<i>Gallo (doc. sostegno)</i>
<i>3 A</i>	<i>Ramelli</i>	<i>Dal Bianco (doc. sostegno)</i>
<i>1 B</i>	<i>Berto</i>	<i>Ballarin (doc. sostegno)</i>
<i>2 B</i>	<i>Pagnoscin</i>	<i>Zulian (Pastrello)</i>
<i>3 B</i>	<i>Pieresca</i>	<i>Cafaro (Bertoldo)</i>
<i>1 C</i>	<i>Ghezzo</i>	<i>Miglioranzi (doc. sostegno)</i>
<i>2 C</i>	<i>Capizzi</i>	<i>Bronzini (Pastrello)</i>
<i>3 C</i>	<i>Tagliapietra</i>	<i>Rosati (Pastrello)</i>
<i>2 D</i>	<i>Di Marco</i>	<i>Allocca (Bertoldo)</i>