

**ORGANIGRAMMA A.S. 2020-21****DIRIGENTE SCOLASTICO****Collaboratori del Dirigente****Direttore Servizi Generali Amministrativi****Prof.ssa ERMINIA BOSNIA**

Prof.ssa Caterina Fregonese Prof. Roberto Simionato

Dott.ssa Federica Schürzel

FUNZIONI STRUMENTALI

Orientamento

P.T.O.F. -Sostegno ai docenti

Sostegno agli studenti

Processi di Monitoraggio

Sostegno e Inclusione

Prof. D.SLEPOI

Prof.ssa M.L. PAVAN - Prof.ssa A.ZOTTAREL

Prof. R.MARCUZZO- Prof. L.BORTOLETTO

Prof. G.DARIOL

Prof.ssa C.M. CIBIN- Prof.ssa M.PIAZZOLLA

REFERENTI

Referente Studenti Stranieri

Referente PTOF e Viaggi di Istruzione

Responsabile P.C.T.O.

Responsabile Coordinamento Didattico

Referente Educazione Civica

Referente per la Cultura al Femminile

Responsabile Sicurezza (RSPP)

Referente ECDL

Referente Area "SALUTE E BENESSERE"

Referente COVID

Referenti di indirizzo P.C.T.O.

Referente INFORMATICA – G.SUITE

Referente ROBOTICA

Referente CHIMICA

Referente STATISTICA

Referente INFORMATICA

Referente MATEMATICA

Referente Mobility Manager

Referente Rete Istituto - D.P.O.

Referente Concerto di Istituto

Referente Ecologia

Prof.ssa P.ZANGIROLAMI

Prof.ssa M.L.PAVAN-Prof.ssa A.ZOTTAREL

Prof.ssa C.FREGONESE

Prof. R.SIMIONATO

Prof. I.PASSI

Prof.ssa C.VAZZOLER

Prof. G.DARIOL

Prof. S.CICOGNA

Prof.ssa M.C. GRANZOTTO

Prof. L.BORTOLETTO

Prof. C.CUSAN - Prof.ssa M.L.PAVAN-Prof. G.DARIOL

Prof. L.GOTTARDI

Prof. M.SEGATELLO

Prof.ssa E.MACCHION

Prof.ssa F.GRESSINI

Prof. L.GOTTARDI

Prof. S.MONASTERO

Prof. L.ZECCHIN

Prof. F.FERRARI

Prof. N.DE PIERI

Prof. R.MURADOR

PROGETTO COORDINAMENTO DI CLASSE

CLASSE	COORDINATORE UNICO	REFERENTE GENITORI	REFERENTE STUDENTI	REFERENTE DOCENTI
1A	Prof. S.DELL'UTRI			
1B	Prof. A.TRINCO			
1C		Prof. A.BELVEDERE	Prof. S.MONASTERO	Prof. F.BRANCA
1D	Prof. D.FURLAN			
1F	Prof.ssa S.SABRINA			
1G	Prof. C.BERBIGLIA			
1H		Prof. D.RIZZO	Prof. M.PELLITTERI	Prof. S.BONETTO
1I	A rotazione			
1L	Prof.ssa M.L.TONIN			



CLASSE	COORDINATORE UNICO	REFERENTE GENITORI	REFERENTE STUDENTI	REFERENTE DOCENTI
2A	Prof.ssa A.PERETTI			
2B	Prof. E.FANTUZZI			
2C	Prof.ssa R.CAPUTO			
2D	Prof.ssa S.SUSANNA			
2E	Prof.ssa D.PAVANELLO			
2F	Prof. A.FARCI			
2G	Prof.ssa P.MILANESE			
2H	Prof.ssa G.SPOSATO			
2I	Prof.ssa E.MACCHION			
2L	Prof.ssa M.ROSSI			
3A	Prof. C.CATTAI			
3B	Prof. A.TREVISAN			
3C	Prof. R.ROSSI			
3D	Prof. ssa M.C. GRANZOTTO			
3E	Prof.ssa A.ZOTTAREL			
3F	Prof. P.ZANGIROLAMI			
3H	Prof. M.TREVISAN			
3I	Prof. M.MOMENTE'			
3L	Prof. N.DE PIERI			
3M	Prof. ssa C. VAZZOLER			
4A	Prof. D.DE PIERI			
4B	Prof. F.SILECCHIA			
4D	Prof.ssa M.L.PAVAN			
4E	Prof. R.CUCCURULLO			
4F	Prof. G.DARIOL			
4H	Prof. L.BORTOLETTO			
4I	Prof. B.CINIGLIO			
4L	Prof. A.PETRUZZO			
5A	Prof. .GOTTARDI			
5B	Prof. R.SIMIONATO			
5C	Prof.ssa F.GRESSINI			
5F	Prof.ssa B.LA PORTA			
5H	Prof. P.FALCONE			
5I	Prof.ssa M.L.PERISSINOTTO			
5L	Prof.ssa G.DI TIZIO			

PERSONALE DOCENTE A.S. 2020/21

	COGNOME	NOME
1	AMMATTATELLI	M.LAURA
2	BASSO	ERICA
3	BELVEDERE	ALESSIA
4	BERBIGLIA	CARMNEN
5	BOEM	SABRINA
6	BOLGAN	NICO
7	BONETTO	STEFANIA
8	BONOMO	ANGELA
9	BORTOLETTO	LUCA
10	BRANCA	FRANCESCO
11	BRUCATO	ALBERTO
12	CAPOVILLA	GEMMA
13	CAPUTO	ROBERTA

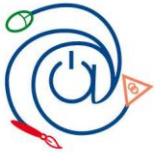

14	CARRER	BARBARA
15	CASSANO	DARIO
16	CASTORINA	M.GRAZIA
17	CATTAI	CATERINA
18	CAUSARANO	FABIO
19	CELANI	VALERIO
20	CELEGHIN	ALESSANDRA
21	CIBIN	CRISTINA MARIA
22	CICOGNA	SERGIO
23	CINIGLIO	BERNARDO
24	CONTE	NELLO
25	CUCCURULLO	RINO
26	CUSAN	CESARE
27	DALUIISO	GAETANO
28	DANU	FELICIA LAURA
29	DARIOL	GIANLUIGI
30	DE PIERI	DIEGO
31	DE PIERI	NICOLO'
32	DE POLI	MORENA
33	DEL MASTRO	ALDO GIULIO
34	DELL'UTRI	SILVIA
35	DEMONTE	DOMENICO
36	DI TIZIO	GIUSEPPINA
37	FALCONE	PASQUALE
38	FANTUZZI	EGIDIO
39	FANTUZZI	PIERLUIGI
40	FANTUZZI	PIETRO
41	FARCI	ALBERTO
42	FERRARI	FABIO
43	FREGONESE	CATERINA
44	FURLAN	DIEGO
45	GIUSTINO	ROSALBA
46	GORGATO	ROBERTO
47	GOTTARDI	LODOVICO
48	GRANZOTTO	MARIA CARMEN
49	GRESSINI	FRANCA
50	HASANAJ	AFERDITA
51	HITTHALER	BEATRICE
52	ISGRO'	PIERINA
53	JOVINELLI	GIORGIO
54	LA PORTA	BARBARA
55	LO CASTRO	ARTURO
56	LO PRESTI	ROBERTO
57	LORENZETTI	CECILIA
58	MACCHION	ELISA
59	MARCHIORI	FEDERICA
60	MARCUZZO	ROBERTO
61	MARIUZZO	ROBERTO
62	MASCHIO	STEFANO
63	MELLACE	SILVIA
64	MICLEUSANU	OCTAVIAN
65	MILANESE	PAOLA



66	MIRCI	MARIA FRANCESCA
67	MOMENTE'	MATTIA
68	MOMESSO	MARTA
69	MONASTERO	SILVANO
70	MONTAGNER	PAOLA
71	MORETTO	ANTONIO
72	MURADOR	RODOLFO
73	NIERO	MAURIZIO
74	PAITOWSKY	TOMMASO
75	PASSI	ISABELLA
76	PAVAN	M.LORETTA
77	PAVANELLO	DONATELLA
78	PELLITTERI	MARCO
79	PERETTI	ANNA
80	PERISSINOTTO	M.LUCIA
81	PETRUZZO	AZZURRA
82	PETTENO'	MONICA
83	PIAZZOLLA	MARIELLA
84	PIGHIN	ANTONELLA
85	PILLITTERI	FRANCESCO
86	PIVESSO	GABRIELLA
87	PIVETTA	ROBERTA
88	POLLONI	MARIKA
89	PREVARIN	FRANCESCO
90	RAMON	MASSIMO
91	REGOLINI	GIORGIA
92	REMEDIANI	VALERIO
93	RIGOLETTO	LORENZO
94	RIZZO	DOMENICO
95	ROS	MARCO
96	ROSSI	MIRIAM
97	ROSSI	ROBERTO
98	SARTOREL	M.ANTONIETTA
99	SECCHI	SANDRO
100	SEGATELLO	MIRCO
101	SILECCHIA	FRANCO
102	SIMIONATO	ROBERTO
103	SLEPOI	DANIELE
104	SPOSATO	GIOVANNI
105	SUSANNA	SABRINA
106	TAGLIAFIERRO	TERESA
107	TONIN	MARIA LUISA
108	TREVISAN	ANDREA
109	TREVISAN	MAURIZIO
110	TRINCO	ANTONIO
111	TURCHI	PAOLA
112	VALESE	VERA DANIELA
113	VARAGNOLO	ADRIANO
114	VAZZOLER	CLAUDIA
115	VENDRAMIN	FABRIZIO
116	VIDOTTO	ARRIGO
117	VOLTOLINA	FLAVIO

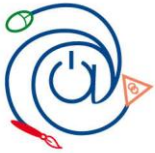

118	ZANGIROLAMI	PATRIZIA
119	ZECCHIN	LUCIA
120	ZORZI	ALBERTO
121	ZORZI	MARZIO
122	ZOTTAREL	ANGELA

PERSONALE A.T.A. A.S. 2020/21

Cognome	Nome	Qualifica
BOEM	VANIA	assistente amm.va
CIMINELLO	RITA MARIA DOMENICA	assistente amm.va
DROGO	MARIA	assistente amm.va
FLORIAN	ANTONELLA	assistente amm.va
GUIOTTO	COSTANZA	assistente amm.va
PANCINO	FEDERICA	assistente amm.va
ROCCO	PATRIZIA	assistente amm.va
TREVISIOL	ANTONELLA	assistente amm.va
CARLIN	ANDREA	assistente tecnico
COVASSIN	ADDO	assistente tecnico
FANTUZ	ENRICO	assistente tecnico
FAVA	GIUSEPPE	assistente tecnico
FRACCAROLI	LUISA	assistente tecnico
GERARDI	ROBERTO	assistente tecnico
GIUSTO	GIUSEPPINA ASSUNTA	assistente tecnico
MASSARUTTO	MORIS	assistente tecnico
RUI	MASSIMO	assistente tecnico
SERIO	GIOACCHINO	assistente tecnico
ZAMBON	MICHELE	assistente tecnico
BAITA	RAFFAELLA	collaboratore scolastico
BOMBACE	EMILIA	collaboratore scolastico
BRAGATO	DONATELLA	collaboratore scolastico
BURTI	FILOMENA	collaboratore scolastico
DI ROSA	MARIAGRAZIA	collaboratore scolastico
FRANZIN	LUIGINA	collaboratore scolastico
GALLO	ROBERTA	collaboratore scolastico
MASETTO	GIANCARLA	collaboratore scolastico
NUNZIATA	MARIANNA	collaboratore scolastico
ROCCO	SIMONETTA	collaboratore scolastico
ROMANO	ANTONIETTA	collaboratore scolastico
TRONCO	MARIELLA	collaboratore scolastico
ZANON	ELISABETTA	collaboratore scolastico
ZUCCON	CHIARA	collaboratore scolastico

**PIANO di EMERGENZA/EVACUAZIONE**

DIRIGENTE SCOLASTICO	Prof.ssa E.BOSNIA
R.S.P.P.	Prof. G.Dariol
R.L.S.	Sig. M.Massarutto
Incaricato attività amministrativa	Sig.ra F.Pancino

INCARICHI A.S. 2020/21

INCARICO	NOMINATIVI	
	TITOLARE	SOSTITUTO
RESPONSABILE ADDETTO ALLA EMANAZIONE DELL'ORDINE DI EVACUAZIONE E DELLE CHIAMATE DI SOCCORSO	DIRIGENTE SCOLASTICO E. BOSNIA	1° COLLABORATORE DEL DIRIGENTE C. FREGONESE
ADDETTO AL SERVIZIO DI PREVENZIONE E PROTEZIONE	A. MORETTO	
ADDETTO ALL'INTERRUZIONE DELL'ENERGIA ELETTRICA	Assistente Tecnico R. GERARDI	Coll. Scol.ca G.MASETTO
COORDINATORE ALL'ANTINCENDIO	G. DARIOL	
ADDETTI ALL'ANTINCENDIO ED ALLE EMERGENZE	B. CINIGLIO, A. COVASSIN, E. FANTUZ, M. RAMON, G. SERIO, E. ZANON	
Piano Terra ala EST palestra, corridoio, centro copie	M. G. DI ROSA	G. MASETTO
Piano Terra ala SUD centralino, atrio, uffici	E. ZANON	R. BAITA
Piano Terra ala OVEST corridoio, laboratori, aule	R.GALLO	G. GIUSTO
1° Piano ala EST aule	E.BOMBACE	A. COVASSIN
1° Piano ala OVEST aule, sala insegnanti	F.BURTI	S. ROCCO
1° Piano RIALZATO aule, laboratori	D.BRAGATO	E. FANTUZ
2° Piano aule	A.ROMANO	M. TRONCO

COORDINATORE AL PRIMO SOCCORSO	C. FREGONESE
ADDETTI AL PRIMO SOCCORSO ED ALLE EMERGENZE	R. BAITA, E. FANTUZ, A. FLORIAN, L. GOTTARDI, R.SIMIONATO, A.TREVISIOL, E. ZANON
Spazio Calmo: 1° piano ala est (aula 14)	A.COVASSIN
1° piano ala ovest (aula 1)	G.MASETTO
1° piano rialzato (aula 26)	E. FANTUZ
2° piano ala est (aula 39)	A.ROMANO

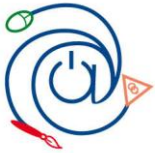

CONSIGLIO DI ISTITUTO

Prof.ssa	E. BOSNIA	
Prof.	G.DARIOL	docente
Prof.	F.FERRARI	docente
Prof.ssa	C.FREGONESE	docente
Prof.	A.VIDOTTO	docente
Sig.ra	G.GIUSTO	a.t.a.
Sig.	F.BRUSSOLO	genitore
Sig.ra	R.FILIPPI	genitore
Sig.ra	S.RONCHIATO	genitore
Sig.	A.ZAMUNER	genitore
Sig.	A.CASONATO	studente
Sig.	R.DALLA PRIA	studente
Sig.	D.MATTIUZZO	studente
Sig.	S.MORETTO	studente

GIUNTA ESECUTIVA

Prof.ssa	E.BOSNIA	DIRIGENTE SCOLASTICO
Dott.ssa	F.SCHURZEL	Direttore SGA
Prof.	F.FERRARI	docente
Sig.ra	G.GIUSTO	a.t.a.
Sig.ra	R.FILIPPI	genitore
Sig.	A.CASONATO	studente

ORGANO DI GARANZIA

Prof.ssa	E.BOSNIA	DIRIGENTE SCOLASTICO	
Prof.	F.FERRARI	componente docenti	
Prof.	A.VIDOTTO	componente docenti	
Sig.ra	S.RONCHIATO	componente genitori	Sig. F.BRUSSOLO (membro supplente)
Sig.	D.MATTIUZZO	componente studenti	

COMMISSIONE ELETTORALE

Prof.ssa	M.L. PAVAN	componente docenti
Prof.ssa	M.C.GRANZOTTO	componente docenti
Sig.ra	E.ZANON	componente a.t.a.
Sig.	R.MARIUZZO	componente genitori
Sig. ra	I.A.IPATE	componente studenti

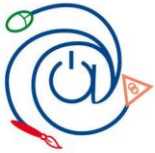
**COMITATO PER LA VALUTAZIONE**

Prof.ssa E.BOSNIA	DIRIGENTE SCOLASTICO
Prof. G.DARIOL	componente docenti
Prof.ssa C.FREGONESE	componente docenti
Prof.ssa M.L.TONIN	componente docenti
Sig. A.ZAMUNER	componente genitori
Sig. S.MORETTO	componente studenti
Prof. F.FLORIS	componente esterno

COMITATO COVID

Prof.ssa E.BOSNIA	DIRIGENTE SCOLASTICO
Proff. C.FREGONESE-R.SIMIONATO	Collaboratori di Presidenza
Prof. L.BORTOLETTO	Referente per l'emergenza COVID
Prof. G.DARIOL	R.S.P.P.
Sig. M.MASSARUTTO	R.L.S.
Dott.ssa D.RAMETTA	Medico Competente
Prof.ssa F.GRESSINI Sig. M.MASSARUTTO Sig.ra G.MASETTO	Rappresentanze Sindacali Unitarie
Sig.ra R. FILIPPI	Presidente Consiglio Istituto
Sig.ra S.RONCHIATO	Genitore
Dott.ssa F. SCHURZEL	D.S.G.A.
Sig. R.DALLA PRIA	Studente

COMPONENTI CENTRO SPORTIVO

Prof.ssa E.BOSNIA	DIRIGENTE SCOLASTICO
Prof. B. CINIGLIO	componente docenti
Prof. A. LO CASTRO	componente docenti

Docenti Responsabili di Laboratorio

Prof.ssa S.Susanna	Laboratorio di Chimica (LAC)
Prof. A.G. Del Mastro	Laboratorio di Fisica (LAF)
Prof. M.Momentè	Laboratorio indirizzo GRAFICA (LIMM)
Prof. C.Cusan	Laboratorio indirizzo GRAFICA (LAG)
Prof. D. De Pieri	Laboratorio Informatica generale (LIG)
Prof.ssa M.L. Pavan	Laboratorio Elettronica (LAE)
Prof. M.Ramon	Laboratorio Tecnologie Elettriche (LATE)
Prof. D.Slepoi	Laboratorio Sistemi Elettrici (LASER)
Prof. R.Lo Presti	Laboratorio Elettrotecnica generale e misure (LET)
Prof. A.Trinco	Laboratorio Informatica Applicata 1
Prof. A.Moretto	Laboratorio Informatica Applicata 2
Prof. A.Moretto	LaCart
Prof. F.Voltolina	Laboratorio Sistemi Informatici (LAS)
Prof.ssa M.De Poli	Laboratorio Multitasking