



Istituto Comprensivo Enrico Toti

SCUOLA DELL'INFANZIA - PRIMARIA - SECONDARIA DI PRIMO GRADO

MiniPTOF

Piano Triennale dell'Offerta Formativa 2022 - 2023

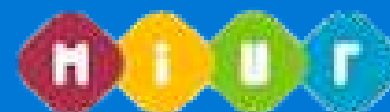

Il nostro istituto



L'Istituto Comprensivo "ENRICO TOTI" di Musile di Piave - Scuola dell'Infanzia - Scuola Primaria - Scuola Secondaria di primo grado - opera in un Comune di circa 12.000 abitanti comprendente le frazioni di Croce, Millepertiche e Caposile.

L'istituto consta di cinque plessi, tre siti a Musile centro:

- la scuola dell'infanzia "Il Bosco Parlante"
 - la scuola primaria "Edmondo De Amicis" e "Edmondo De Amicis plesso Toti",
 - la scuola secondaria di primo grado "Enrico Toti",
- e due plessi siti nelle frazioni:
- la scuola primaria "Tito Acerbo" a Croce,
 - la scuola primaria "Marco Polo" a Millepertiche.

Tutti gli edifici sono stati recentemente adeguati sia per quanto riguarda le norme antisismiche che per le disposizioni anticovid.

Le nostre scuole:

Enrico Toti



Il Bosco Parlante



Edmondo De Amicis



Tito Acerbo



Marco Polo



Il curricolo

Il curricolo promuove un percorso formativo continuo, che accompagna gli alunni dai 3 ai 14 anni in una dimensione unitaria ed organica, facendo della continuità verticale un punto di forza.

Viene data particolare attenzione all'ACCOGLIENZA negli anni-ponte, rendendo gli alunni consapevoli delle diverse fasi in cui si articola la loro formazione.

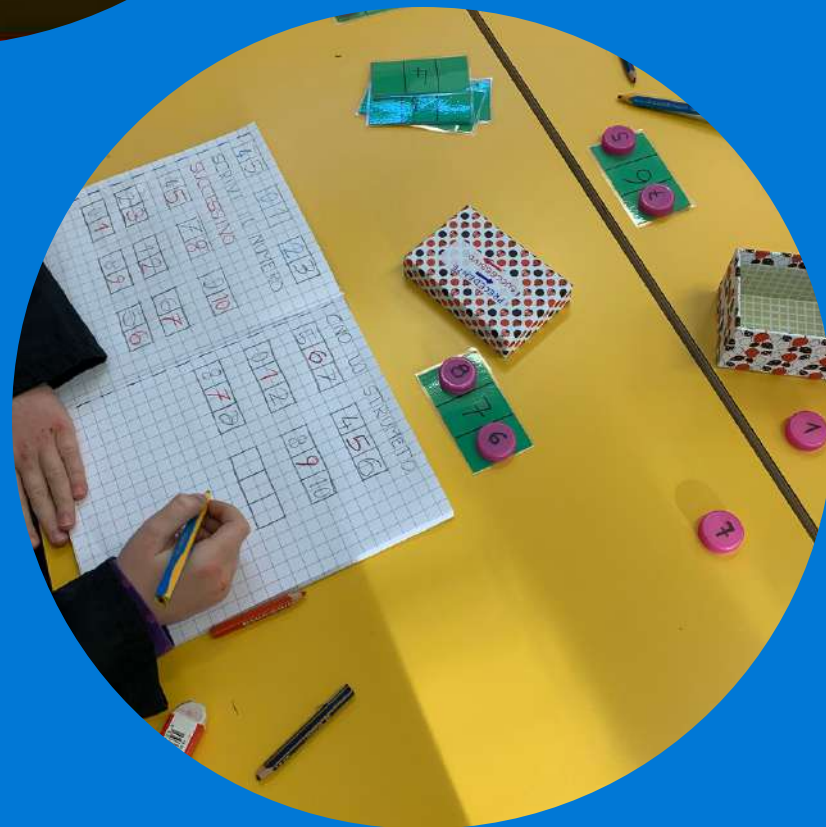
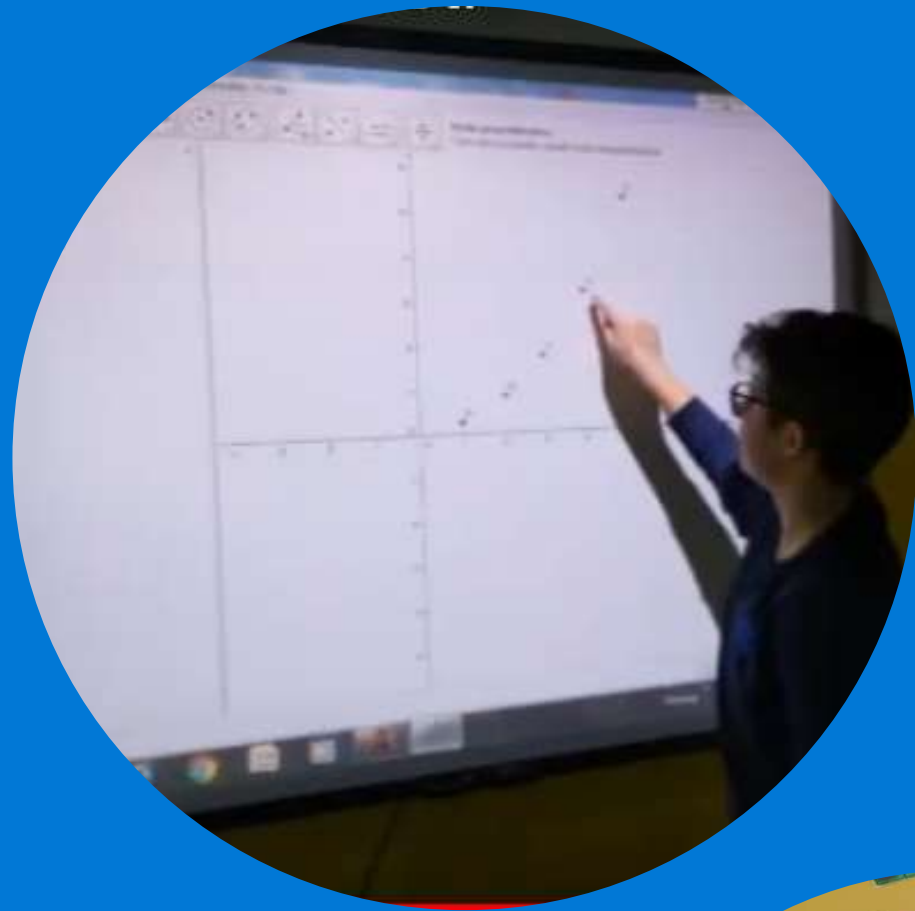

La mission

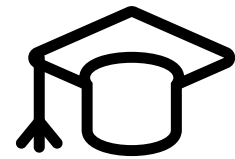

Perseguire il successo formativo di ogni alunno

Promuovere lo sviluppo delle otto competenze chiave europee attraverso un'impostazione metodologica e didattica innovativa e la collaborazione attiva tra scuola e famiglia (patto di corresponsabilità).

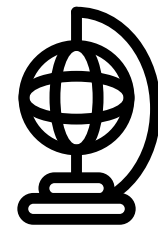

Favorire l'accoglienza e l'inclusività

Promuovere un clima di lavoro sereno e proficuo per un sapere vivo e generativo, riconoscendo la specificità di ciascuno e garantendo ad ognuno la partecipazione piena ed attiva.

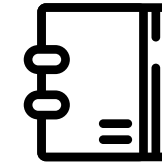

Promuovere l'Educazione Civica

Sensibilizzare gli alunni alla cittadinanza responsabile secondo i tre punti fondamentali dell'Educazione civica:

- Costituzione;
- sviluppo sostenibile;
- cittadinanza digitale con riferimento all'agenda 2030.



Incrementare l'uso delle tecnologie didattiche

Potenziare lo sviluppo di competenze digitali attraverso la promozione del Piano Nazionale Scuola Digitale e l'implementazione delle dotazioni tecnologiche a disposizione dell'istituto.

A group of young children are sitting on the floor, engaged in a sensory activity. They are using blue plastic bins filled with white sand and small dark beads. Some children are holding red plastic cups and spoons, and one child is pouring a white liquid into a bin. The background shows a typical classroom setting with toys and furniture.

Sistema integrato 0-6

**promuovere lo scambio
e la collaborazione**

**attivare processi di
riflessione all'interno del
coordinamento pedagogico**

**rilevare e migliorare la
qualità dell'offerta formativa
e dell'ambiente di
apprendimento**

Il nostro Istituto aderisce alla Rete di scuole statali per il sistema integrato Zerosei che ha come finalità la creazione di una comunità di pratiche allo scopo di tessere una relazione di continuità e progettualità professionale qualificata e collaborativa in veste educativo-formativa per l'attuazione del D.lgs. 65/2017 relativo al Sistema Integrato Zerosei.



Unione Europea

FONDI
STRUTTURALI
EUROPEI

pon
2014-2020



MIUR

PER LA SCUOLA - COMPETENZE E AMBIENTI PER L'APPRENDIMENTO (FSE-FESR)

Progetti PON-FESR

Programma Operativo Nazionale

Per la scuola – Competenze e ambienti per
l'apprendimento

Fondo europeo di sviluppo regionale (FESR)

PON KIT DIDATTICI

Avviso 191461 del 6/7/2020

Azioni di integrazione e potenziamento delle aree disciplinari di base (lingua italiana, lingue straniere, matematica, scienze, nuove tecnologie e nuovi linguaggi, ecc.) con particolare riferimento al primo ciclo e al secondo ciclo e anche tramite percorsi on-line

PON FESR – SMART CLASS

Avviso 4878 del 17/4/2020

Azioni per l'allestimento di centri scolastici digitali e per favorire l'attrattività e l'accessibilità anche nelle aree rurali ed interne

AMBIENTI DIDATTICI INNOVATIVI PER LA SCUOLA DELL'INFANZIA

Avviso 38007/2021

Realizzazione di ambienti didattici innovativi per le scuole statali dell'infanzia. (Da avviare)

PON FESR – reti cablate e wireless nelle scuole

Avviso 20480 del 20/07/2021

Realizzazione di reti locali, sia cablate che wireless, all'interno delle istituzioni scolastiche per consentire la connessione alla rete da parte del personale scolastico, delle studentesse e degli studenti

PON FESR – Digital Board

Avviso 28966 del 06/09/2021

Trasformazione digitale della didattica scolastica
Acquisto di monitor digitali interattivi touch screen per la didattica



Infanzia

Primaria

Secondaria

L'offerta formativa

ampliamento del curriculum, personalizzazione dei percorsi, rispetto dei bisogni formativi, cittadinanza attiva, educazione ambientale, sport e salute, innovazione metodologica, recupero degli apprendimenti, valorizzazione delle eccellenze

**Borse di studio per gli
alunni meritevoli**

**Campionati internazionali
di giochi matematici
e Kangourou**

**"#lo leggo perché"
e maratona di lettura**

**Sportello d'ascolto e
Spazio AdoAzioni**

**Iniziative
d'Istituto**

**Uscite didattiche e
visite d'istruzione**

**Progetto continuità ed
accoglienza**

**Incontri con esperti
rivolti ai genitori**

**Percorsi di
Educazione civica
e C.C.R.R.**





Piano di Educazione alla salute

ED. AFFETTIVO SESSUALE

Scuola secondaria di 1° grado:

- ULSS INCONTRI CLASSI TERZE

EMOZIONI

Scuola primaria:

- AVIS "Attività laboratoriale"

Scuola secondaria 1° grado:

- DIARIO DELLA SALUTE
- AVIS "in viaggio con i sensi "

LEGALITA' E PREVENZIONE

Scuola dell'infanzia:

- GIORNATA CONTRO IL BULLISMO

Scuola primaria:

PROGETTI DI PREVENZIONE:

- "IO NON SONO UN CYBER-BULLO"
(Comune + Ass. Ermes)

Scuola secondaria di 1° grado:

- Attività giornata S.I.D.
(cyberbullismo)

PROGETTI DI PREVENZIONE:

- @PPARTENGO
- Evento multimediale sui rischi della rete (Polizia P. e Miur) cl. terze
- Lab. Ca' Dotta
- "Costruire il futuro 5"

AMBIENTE

Scuola dell'infanzia:

- Attività curriculari

Scuola primaria:

- "Mille cuori a 4 zampe"
- "Una zampa a lezione"
- Attività curriculari

Scuola secondaria di 1° grado:

- "Mille cuori a 4 zampe"
- Attività curriculari

ALIMENTAZIONE

Scuola dell'infanzia:

- Attività curriculari

Scuola primaria

- FRUTTA E VERDURA NELLE SCUOLE
- Progetto Alimentazione

Scuola secondaria di 1° grado:

- Attività curriculari

MOVIMENTO/SPORT

Scuola dell'infanzia:

- PSICOMOTRICITA' RELAZIONALE

Scuola primaria:

- PIEDIBUS
- PROGETTI CON ESPERTI
- SETTIMANA SPORT

Scuola secondaria di 1° grado:

- 1 KM AL GIORNO
- CENTRO SPORTIVO
- SETTIMANA SPORT
- Varie attività

SICUREZZA

Scuola primaria

- EDUCAZIONE STRADALE
- SULLA BUONA STRADA

Scuola secondaria 1° grado:

- EDUCAZIONE STRADALE

INCONTRI PER GENITORI

Per tutti gli ordini di scuola:

- Incontri formativi (ULSS o Dott.ssa Landini)

Scuola dell'infanzia Il Bosco Parlante

La scuola dell'infanzia si
trova a Musile di Piave,
in Via XXIX Aprile 106/A

Telefono 0421 330798



L' orario:

40 ore
dal lunedì al venerdì
dalle 8.00 alle 16.00.
Accoglienza dalle 8.00 alle 9.15.
Prima uscita alle ore 13.00
Seconda uscita ore 15.30-16.00.
(E' possibile richiedere
un'entrata anticipata dalle ore
7.30 per esigenze di lavoro).



Spazi e materiali:

7 aule con servizi, angoli
attrezzati, pc;
1 aula LIM + tre LIM mobili
2 aule motricità attrezzate e con
schermo per videoproiettore
Un'aula laboratorio attrezzata con
materiale multimediale;
Sala da pranzo;
1 spazio biblioteca;
Spogliatoi con armadietti;
Giardino interno ed esterno.

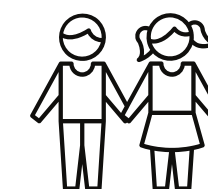

Le sezioni:

La scuola è composta da
7 SEZIONI che accolgono
bambini eterogenei per età,
denominate:
pesciolini, tartarughe, pulcini,
gatti, coccinelle, gabbiani,
farfalle.



L'offerta formativa **Il BoscoParlante**

Per ogni bambino o bambina, la scuola dell'infanzia si pone la finalità di promuovere LO SVILUPPO DELLA COMPETENZA, intesa come sviluppo dell' AUTONOMIA, della propria IDENTITA' personale nel rapporto con sé stessi e con gli altri, ma anche come abilità/capacità di giocare, muoversi, manipolare, riflettere, esplorare, narrare, ascoltare, immaginare...

Inoltre si pone l'obiettivo di promuovere LO SVILUPPO DELLA CITTADINANZA, intesa come sviluppo di capacità di condivisione, attenzione, rispetto dell'altro, dell'ambiente circostante, della natura.

I campi di esperienza e le le competenze europee

L' educazione civica



I discorsi e le parole

Attività inerenti la lingua orale, la narrazione, l'incontro con il libro ed il codice scritto.



La conoscenza del mondo

Attività ed esperienze sensoriali, elaborazione di ipotesi, soluzione di problemi per un primo approccio al metodo matematico e scientifico.



Immagini suoni e colori

Attività relative all'espressione grafica, pittorica, artistica, plastica, gestuale, musicale e multimediale.



Il corpo e il movimento

Attività di coordinazione motoria e di espressività corporea. Giochi di movimento, nella musica, nella danza e nella relazione.



Il sé e l'altro

Attività riguardanti il rafforzamento dell'identità e dell'autonomia, della relazione, il rispetto e l'aiuto reciproci

I nostri progetti e laboratori

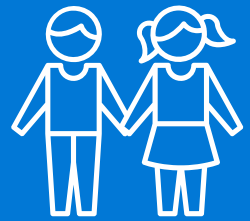

Progetto "Accoglienza"

Progetto di plesso
"Segni, arte e natura"

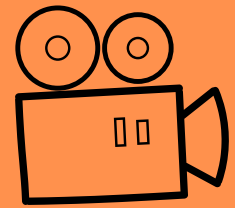

Progetto "Video in gioco"

Progetto "Noi e il tempo"

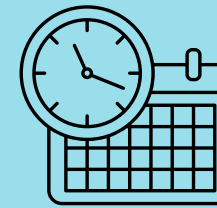

Giochi logico-matematici

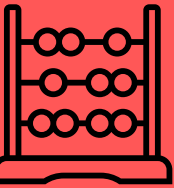

Coding



Pregrafismo



Laboratorio di psicomotricità
relazionale
e ludico-motorio

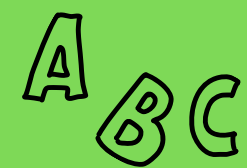

Laboratorio di
potenziamento della lingua
italiana L2

Laboratori con esperti
esterni



Adesione alle iniziative:
"Le giornate dello sport"; "# Io
leggo perché"; "Giornata contro il
bullismo"

Laboratori creativi

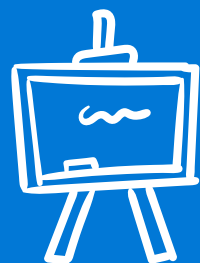

Uscite didattiche nel
territorio



Progetto "Continuità
infanzia-primaria"



Scuola primaria "E. De Amicis plesso Toti"

La scuola primaria si trova
a Musile di Piave,
in Via G. Marconi n. 3

Telefono 0421 54122

Email:

veic82600x@istruzione.it



L'orario:

Dal lunedì al venerdì
dalle 8.00 alle 16.00



Gli spazi:

10 aule;
1 aula 3.0;
2 spazi-palestra;
mensa;
1 aula laboratorio multifunzionale;
Giardino.



Scuola primaria "E. De Amicis" Tempo pieno

Tempo scuola

40 ore settimanali (10 ore mensa e dopo-mensa).

DISCIPLINE	CLASSE 1 [^]	CLASSE 2 [^]	CLASSE 3 [^]	CLASSE 4 [^]	CLASSE 5 [^]
Italiano	8	8	8	8	8
Matematica	8	8	8	7	7
Scienze e tecnologia	2	2	2	2	2
Storia	2	2	2	2	2
Geografia	2	2	2	2	2
Arte e immagine	2	2	1	1	1
Educazione motoria	1	1	1	2	2
Inglese	2	2	3	3	3
Musica	1	1	1	1	1
Religione Cattolica	2	2	2	2	2



Scuola primaria "E. De Amicis"

La scuola primaria si trova
a Musile di Piave,
piazza XVIII Giugno, 2

Telefono 0421 52689

Email:
veic82600x@istruzione.it



L'orario:

Classi 1[^] C, 2[^] C , 3[^] C:

- lunedì, mercoledì, giovedì e venerdì 08.00 - 13.00
- martedì 8.00 - 16.00

Classi 4[^] C e 5[^] C:

- lunedì, mercoledì e venerdì 8.00 - 13.00
- martedì e giovedì 8.00 - 16.00



Gli spazi:

5 classi
1 aula lim/biblioteca
3 aule laboratorio/
sostegno
palestra
giardino



Scuola primaria "E. De Amicis"

Tempo scuola

Classi 1[^]C - 2[^]C - 3[^]C: 28 ORE SETTIMANALI (1 ora mensa)

Classi 4[^]C e 5[^]C: 31 ore settimanali (2 ore mensa).

DISCIPLINE	CLASSE 1 [^]	CLASSE 2 [^]	CLASSE 3 [^]	CLASSE 4 [^]	CLASSE 5 [^]
Italiano	7	7	7	7	7
Matematica	6	6	6	6	6
Scienze e tecnologia	2	2	2	2	2
Storia	2	2	2	2	2
Geografia	2	2	2	2	2
Arte e immagine	2	2	1	1	1
Educazione motoria	2	1	1	2	2
Inglese	1	2	3	3	3
Musica	1	1	1	1	1
Religione Cattolica	2	2	2	2	2

Nota: classi 4[^]C e 5[^]C 1 ora aggiuntiva di attività didattica/laboratoriale.



Scuola primaria "Tito Acerbo"

La scuola primaria si trova a
Croce di Musile di Piave
in Via Bosco n. 13

Telefono: 0421 67764

Email:

veic82600x@istruzione.it



L'orario:

lunedì e mercoledì:
8.00 - 16.00

martedì, giovedì e
venerdì :
8.00 - 13.00



Gli spazi:

1 laboratorio di cucina
1 laboratorio di arte
1 aula biblioteca
1 palestra
2 aule polifunzionali
giardino con tavoli per le attività
all'aperto
sala pranzo





Scuola primaria "Tito Acerbo" - Croce

Tempo scuola

31 ore settimanali (2 ore mensa).

DISCIPLINE	CLASSE 1 [^]	CLASSE 2 [^]	CLASSE 3 [^]	CLASSE 4 [^]	CLASSE 5 [^]
Italiano	7	7	7	7	7
Matematica	6	6	6	6	6
Scienze e tecnologia	2	2	2	2	2
Storia	2	2	2	2	2
Geografia	2	2	2	2	2
Arte e immagine	2	2	1	1	1
Educazione motoria	2	1	1	2	2
Inglese	1	2	3	3	3
Musica	1	1	1	1	1
Religione Cattolica	2	2	2	2	2

Nota:

- classi 1[^]- 2[^]- 3[^]: 2 ore aggiuntive di attività didattica/laboratoriale
- classi 4[^]- 5[^]: 1 ora aggiuntiva di attività didattica/laboratoriale.

Scuola Primaria "Marco Polo"

La scuola primaria si trova a
Millepertiche,
in Via Millepertiche, 129

Telefono 0421 462023

Email:
veic82600x@istruzione.it

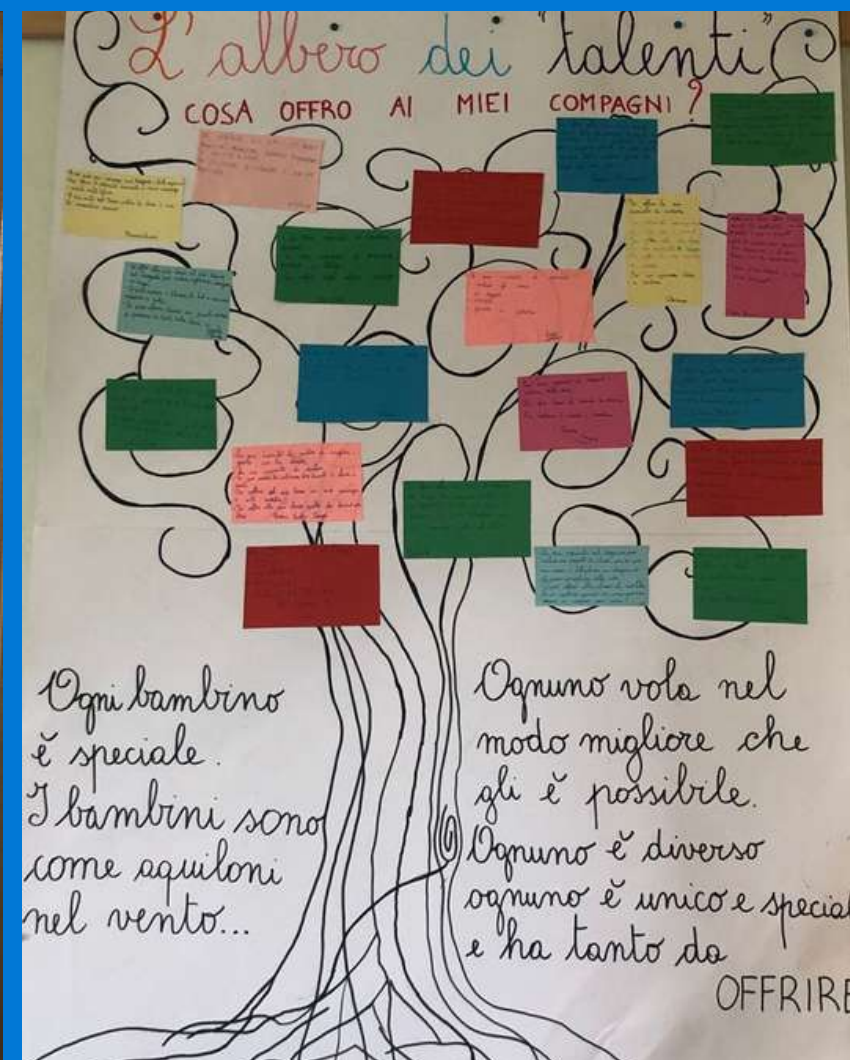

martedì, giovedì e venerdì:

08.15-13.15

lunedì- mercoledì:

08.15- 16.00



1 palestra

1 mensa

1 aula

multifunzionale

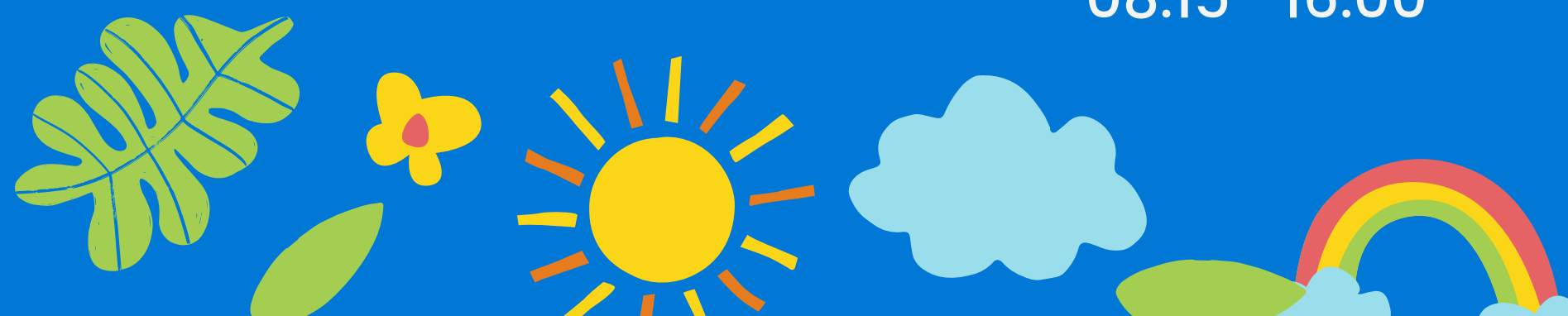

Scuola primaria "Marco Polo" – Millepertiche

Tempo scuola

30 ore e mezza settimanali (mena).i

DISCIPLINE	CLASSE 1 [^]	CLASSE 2 [^]	CLASSE 3 [^]	CLASSE 4 [^]	CLASSE 5 [^]
Italiano	7	7	7	7	7
Matematica	6	6	6	6	6
Scienze e tecnologia	2	2	2	2	2
Storia	2	2	2	2	2
Geografia	2	2	2	2	2
Arte e immagine	2	1	1	1	1
Educazione motoria	2	2	2	2	2
Inglese	2	3	3	3	3
Musica	1	1	1	1	1
Religione Cattolica	2	2	2	2	2

Nota:

-classi 1[^]- 2[^]- 3[^] : 1 ora di potenziamento in L2 per una materia tra storia-geografia-scienze-ed. motoria





READY
STEADY
GO



NUOTO



CORSA
CAMPESTRE



SCACCHI

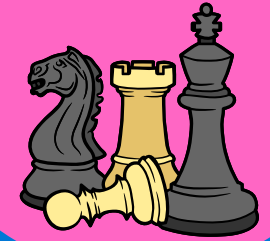

MUSICA
E
MOVIMENTO



TEATRO



CORO



LABORATORIO
SCUOLA
APERTA



ED. ALLA
SALUTE



Progetto "LA LIBERTA' "

- Scuola primaria -

LABORATORIO
UNCINETTO



LABORATORIO
CLASSI APERTE



LABORATORIO
"IO LEGGO
PERCHE'"



FESTA DI
NATALE



LABORATORIO
CUCINA



LABORATORIO
SCRITTURA
CREATIVA



PROGETTO
BIBLIOTECA



AVIS



LABORATORIO
ACCOGLIENZA



Scuola secondaria di primo grado **Enrico Toti**

La Scuola Secondaria di I grado
si trova a Musile di Piave,
in via Marconi, 3

Telefono 0421 330798



L'orario:



Trenta ore settimanali:

- quattro giorni alla settimana dalle 8:10 alle 13:40

- un giorno alla settimana dalle 8:10 alle 16:25 (pomeriggio laboratoriale)



Gli spazi:



- Aule tematiche dotate di LIM organizzate per materia
- Aula 3.0
- Laboratori di:
scienze
lingue
- Palestra con spogliatoi
- Giardino esterno



Innovazioni a.s. 2023/24

Classi tematiche:

- Setting delle aule completamente rinnovato
- Gli alunni saranno autonomi negli spostamenti

Nuova scansione oraria:

- 6 ore da 55 minuti
- 2 ore di laboratorio pomeridiano una volta alla settimana

Potenziamento lingua inglese:

Con modalità da stabilire

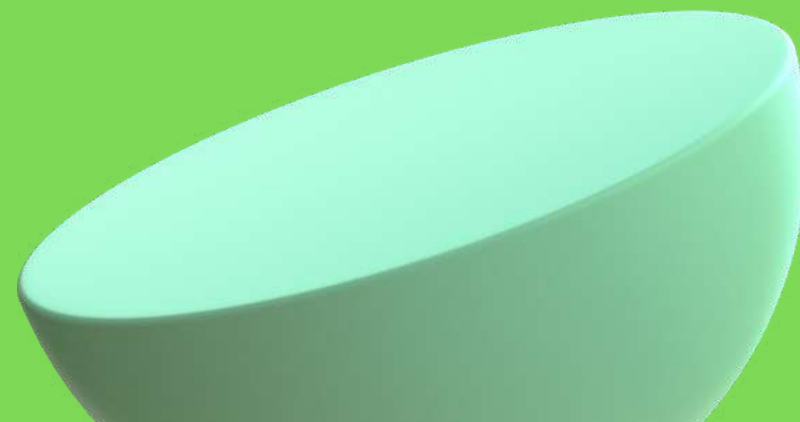



Scuola secondaria di I grado "Enrico Toti"

Tempo scuola

DISCIPLINE	SETTIMANALE	ANNUALE
Italiano, Storia, Geografia	9	297
Matematica e Scienze	6	198
Tecnologia	2	66
Inglese	3	99
Seconda Lingua Comunitaria (Tedesco)	2	66
Arte e Immagine	2	66
Scienze Motorie e Sportive	2	66
Musica	2	66
I.R.C. (Insegnamenti di Religione Cattolica)	1	33
Approfondimento di Discipline a scelta delle Scuole (Geografia)	1	33

Progetti secondaria

Corsi di recupero e di potenziamento
Italiano, matematica e lingue



Progetto movimento e sport e Progetti alla Salute
Iniziative di Istituto



Corsi di prima e seconda alfabetizzazione
Italiano L2



Guida all'INVALSI e all'Esame di Stato
Simulazione prove



Dopo Toti
Studio assistito pomeridiano



Coro musicantori



Progetti di storia locale

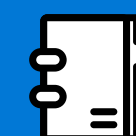

Viaggio studio in Austria



Consiglio Comunale dei Ragazzi e delle Ragazze



Per un pugno di libri
In collaborazione con la Biblioteca Comunale



Orientamento



Iscrizioni:

Dal 9 al 30 gennaio 2023



Scansiona il QR Code
per saperne di più su questa scuola

ENRICO TOTI

www.ictoti.edu.it



ISCRIZIONI PER L'A.S. 2023 - 2024 dal 9 al 30 gennaio 2023

Le domande di iscrizione alle classi prime dovranno essere presentate online per la scuola primaria e secondaria ed effettuate su modulo cartaceo, ritirabile presso la segreteria, per la scuola dell'infanzia.

La segreteria è a disposizione su appuntamento dal Lunedì al Sabato dalle 8.00 alle 9.00 e dalle 12.00 alle 13.00 e nel pomeriggio di Martedì dalle ore 14.00 alle ore 16.30.